

PLANTA
Esc. 1/50

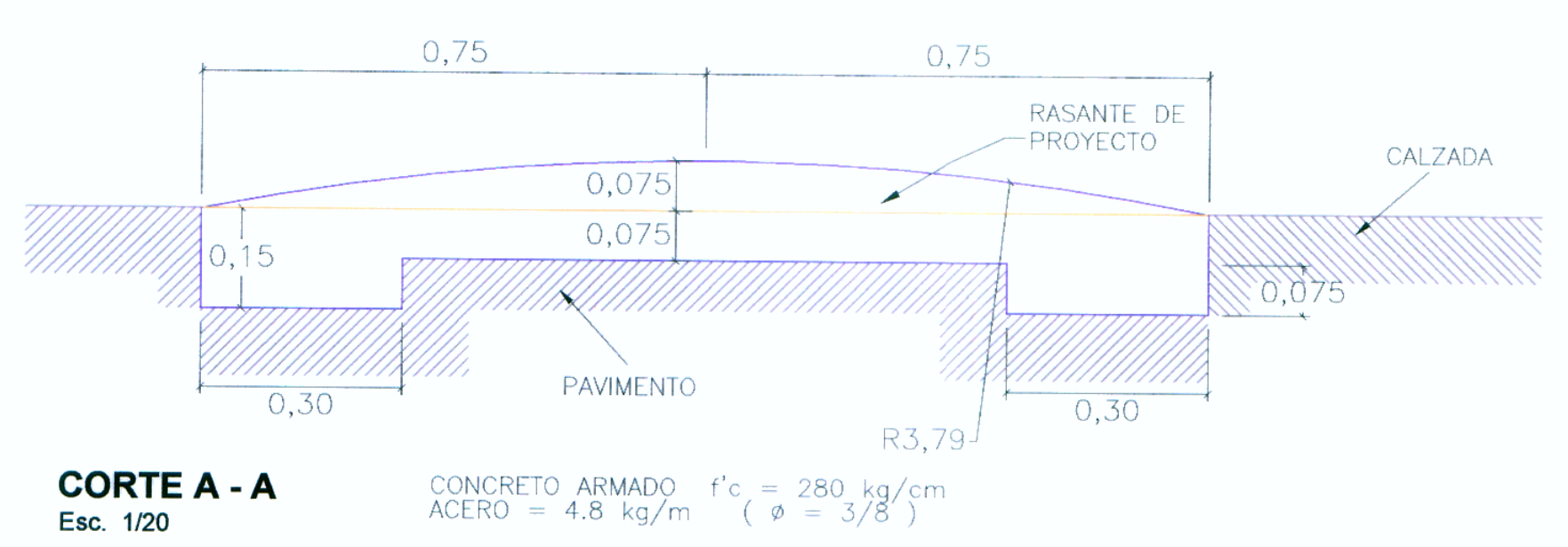

CORTE A - A
Esc. 1/20

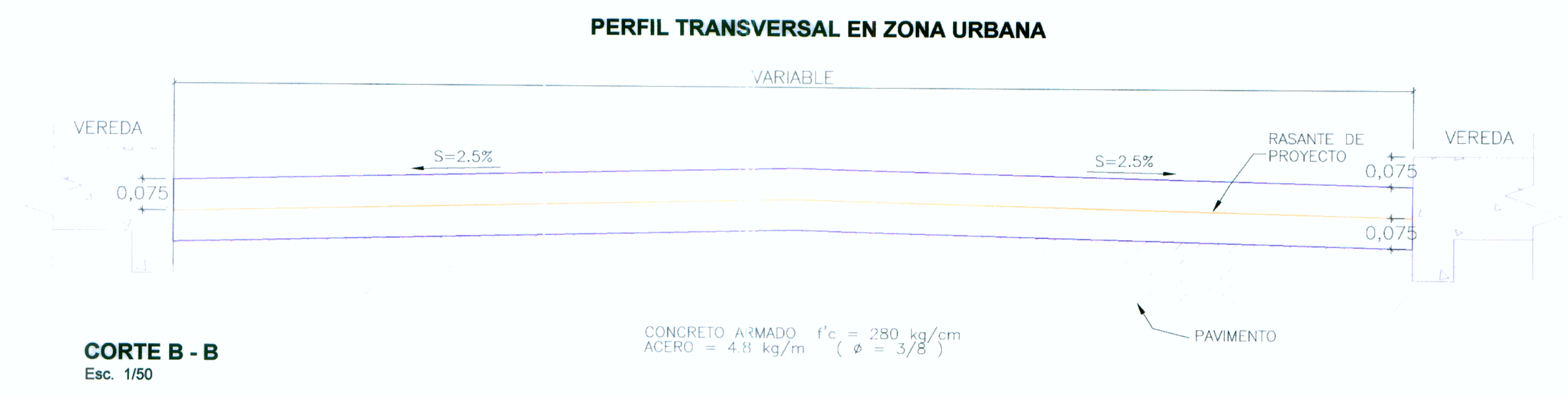

CORTE B - B
Esc. 1/50

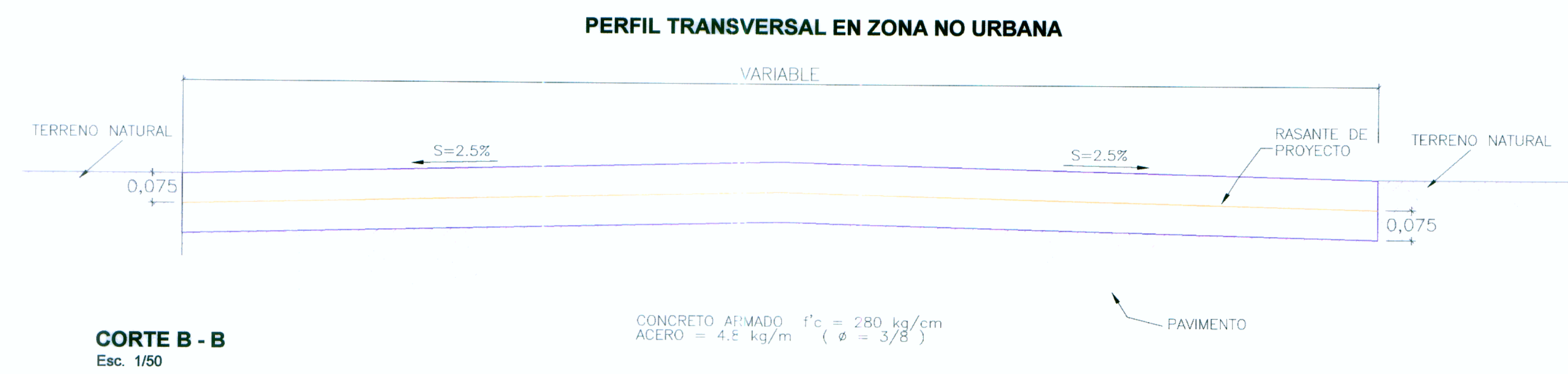

CORTE B - B
Esc. 1/50

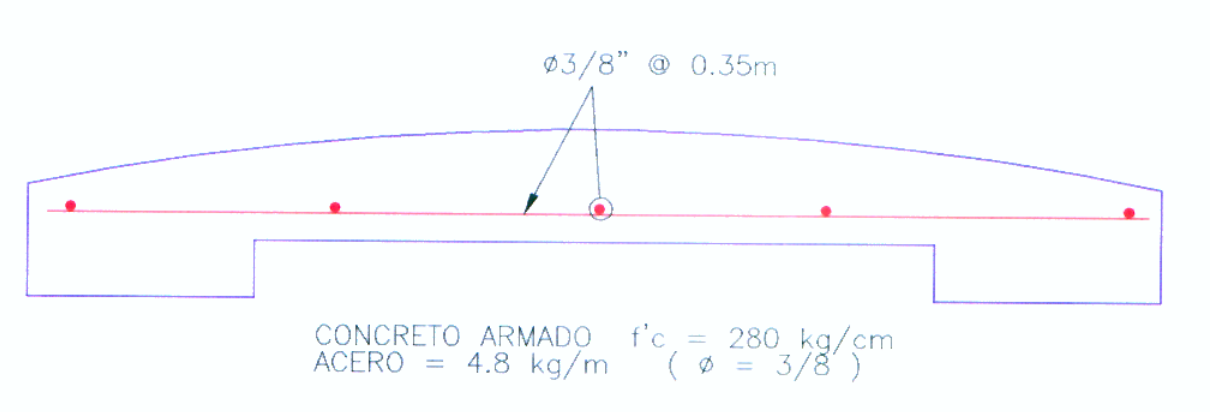

ARMADURA CORTE A - A
Esc. 1/20

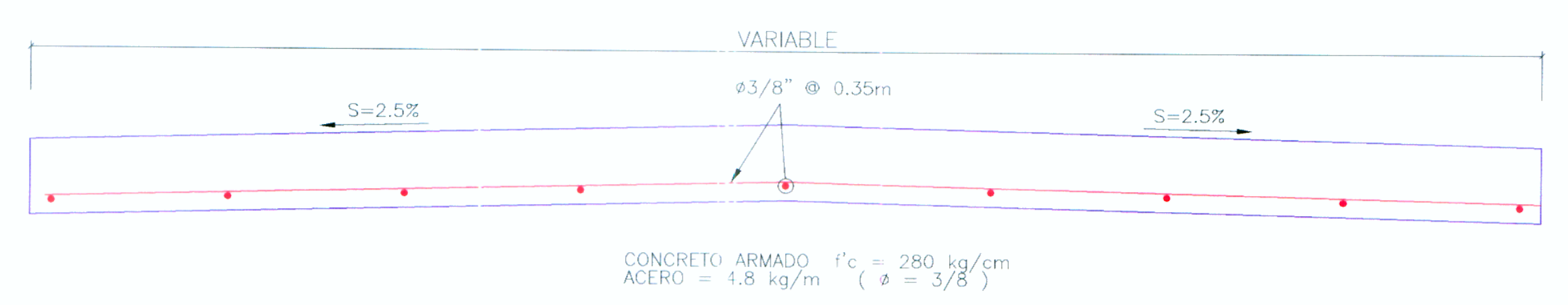

ARMADURA CORTE B - B
Esc. 1/50

Bustamante Williams, Consultores y Constructores S.A.C.
Ing. Shigehiro Suzuki, Ingeniero S.O.C.S.
E-20, en Viapunto, Tarma y Casapalca
CIP N° 6345

Bustamante Williams, Consultores y Constructores S.A.C.
Ing. Jaime Saavedra de Rivero
Ingeniero de Proyectos
E-17, en Tarma

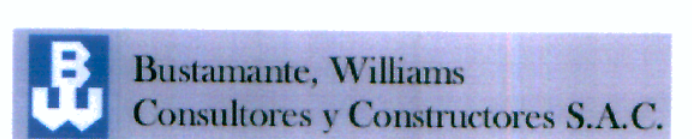
Concedente:  Ministerio de Transportes y Comunicaciones	Concesionario:  Bustamante Williams Consultores y Constructores S.A.C.	Consultor: Bustamante Williams, Consultores y Constructores S.A.C.	PROYECTISTA : DISEÑO : S. ZEVALLOS DIBUJO : A. MATOS REVISADO : S. ZEVALLOS APROBADO :	APROBADO :	REVISIONES	CONSULTOR :	ESTUDIO DEFINITIVO CARRETERA CHAMAYA - JAEN-SAN IGNACIO-RIO CANCHIS TRAMO: PERICO SAN IGNACIO DISEÑO REDUCTORES DE VELOCIDAD ACCESOS SECUNDARIOS, PLANTA Y CORTES	ESCALA : INDICADA					
					<table border="1"> <thead> <tr> <th>N°</th> <th>FECHA</th> <th>DESCRIPCIÓN</th> </tr> </thead> <tbody> <tr><td> </td><td> </td><td> </td></tr> <tr><td> </td><td> </td><td> </td></tr> <tr><td> </td><td> </td><td> </td></tr> </tbody> </table>			N°	FECHA	DESCRIPCIÓN			
N°	FECHA	DESCRIPCIÓN											