

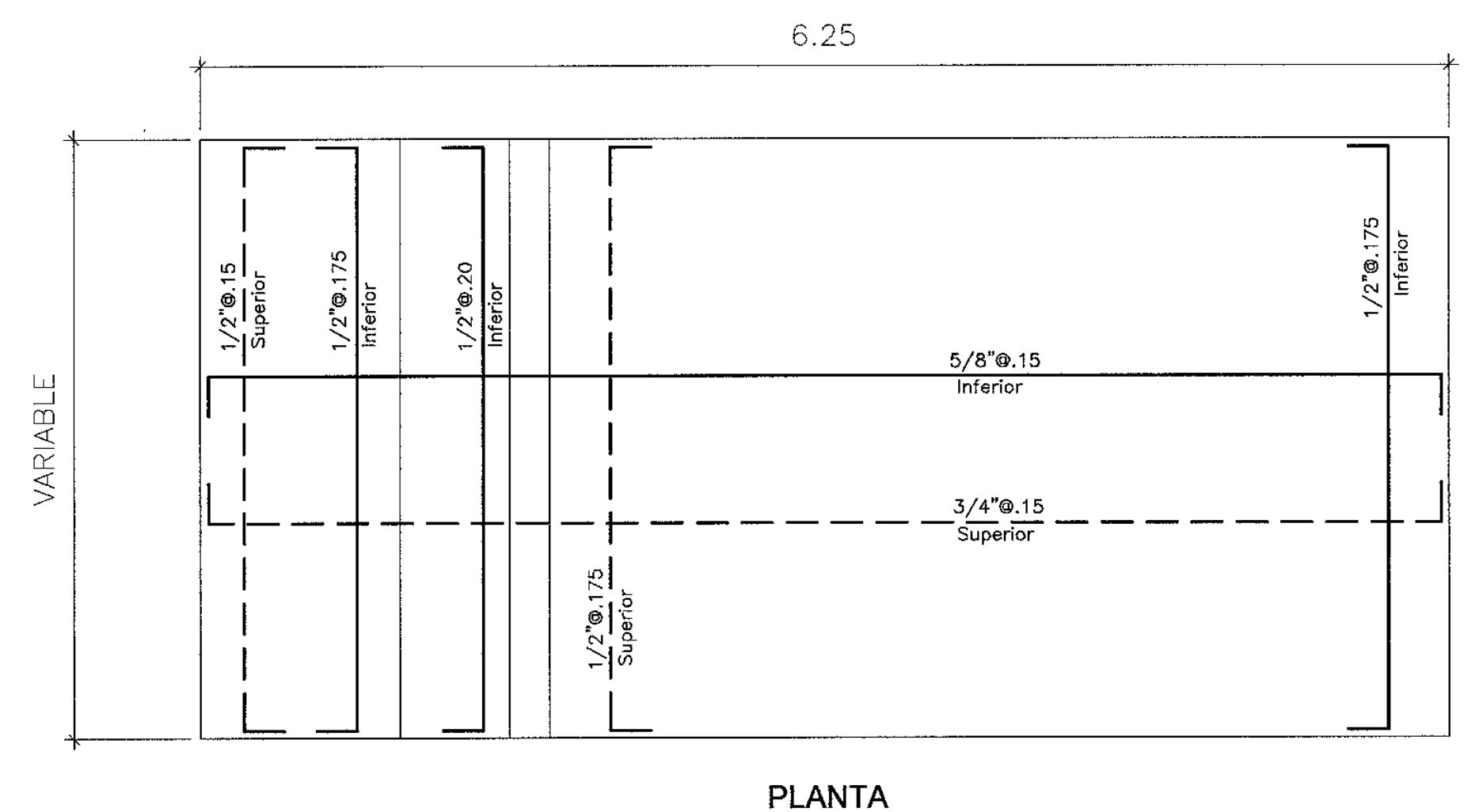

MUROS DE CONCRETO ARMADO

MURO TIPO 11
H=8.50 m

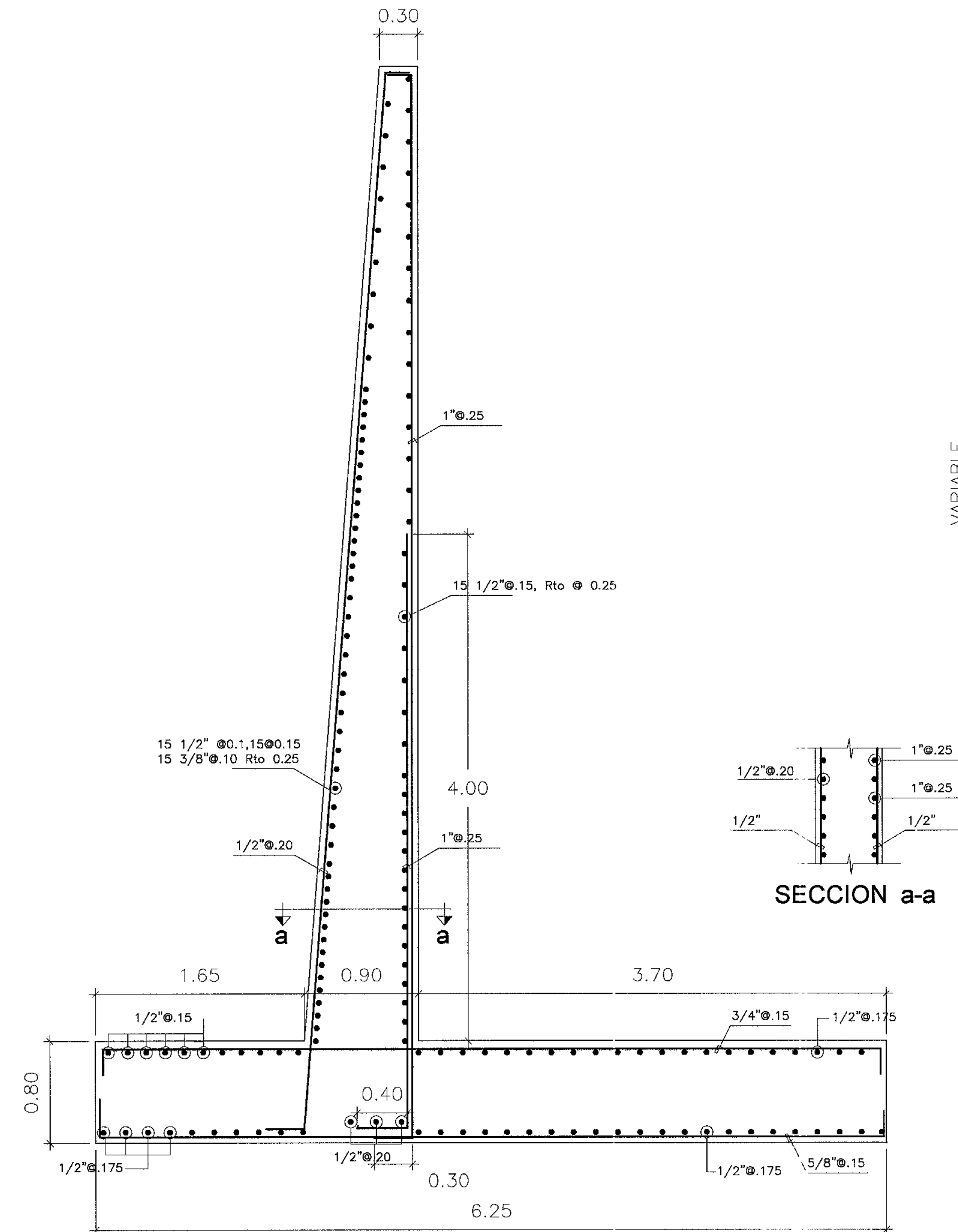
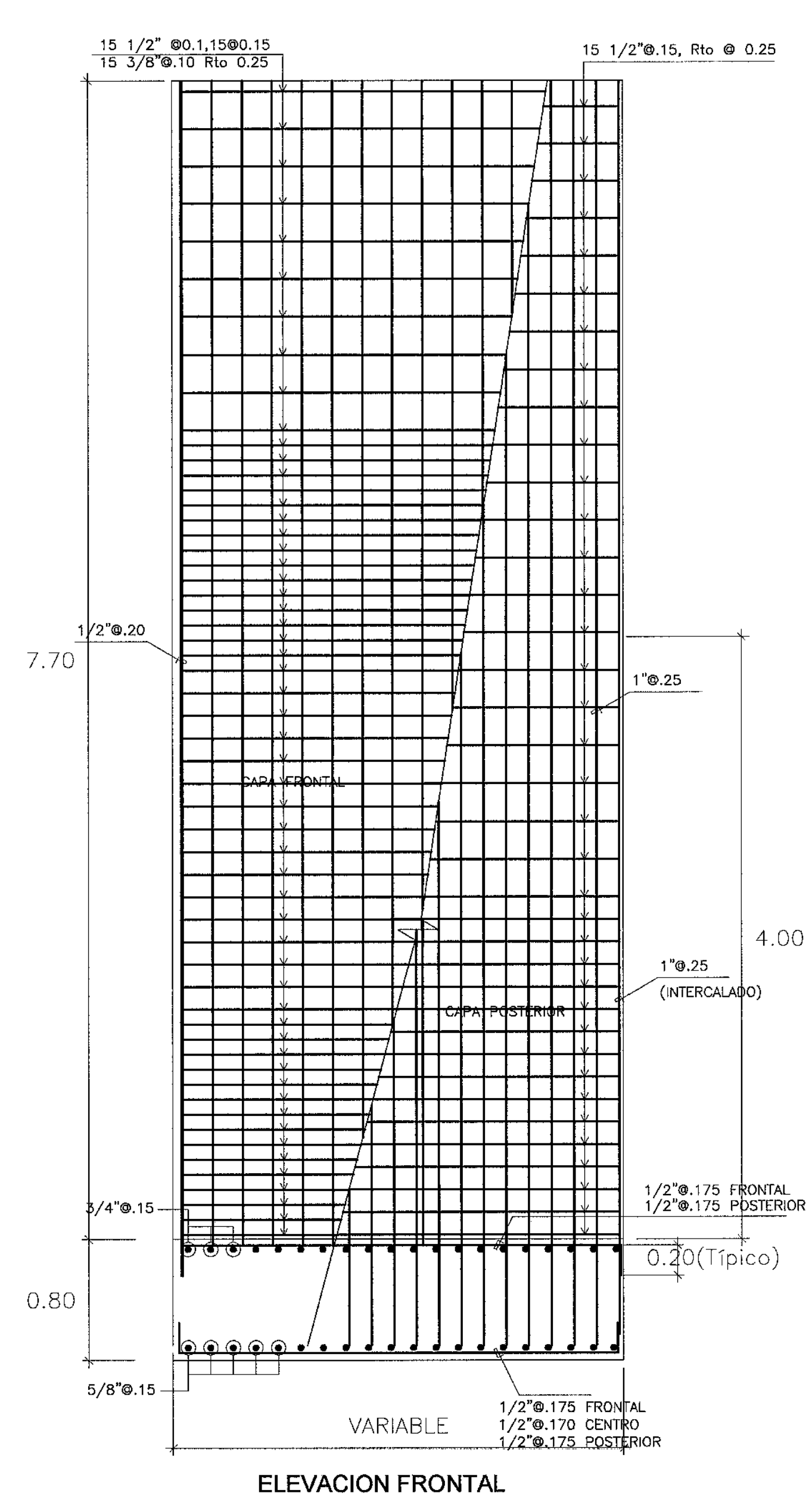

MURO TIPO 11
H=8.50 m

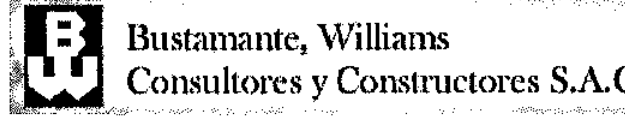
Concedente:  Ministerio de Transportes y Comunicaciones	Concesionario: Consultor:  Bustamante, Williams Consultores y Constructores S.A.C.	PROYECTISTA: DISEÑO: L. GAMBETA DIBUJO: H. GUT. REVISADO: L.G.A. APROBADO:	APROBADO:	REVISIONES		CONSULTOR:	ESTUDIO DEFINITIVO DE LA CARRETERA CHAMAYA - JAEN - SAN IGNACIO - RIO CANCHIS TRAMO: PERICOS - SAN IGNACIO DISEÑO DE MUROS DE CONTENCIÓN	ESCALA: 1/30
				N°	FECHA			DESCRIPCION



Bustamante Williams, Consultores y Constructores SAC
 Ing. Luis A. Gambetta Anagnostis
 Registrado en el Registro Nacional de Ingenieros y Arquitectos
 CIP N° 2036

Bustamante Williams, Consultores y Constructores SAC
 Ing. Jaime Sierro de Rivero
 Registrado en el Registro Nacional de Ingenieros y Arquitectos
 CIP N° 2036