

SECCIONES RAMAL "B"
(TARAPOTO-SORITOR)
ESCALA=1/1000

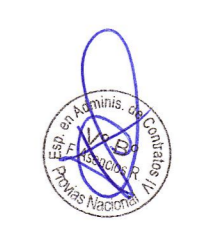

JNR CONSULTORES S.A.
Ing. Enrique Cox Cassinelli
C.P. 22854

REVISIÓN:	

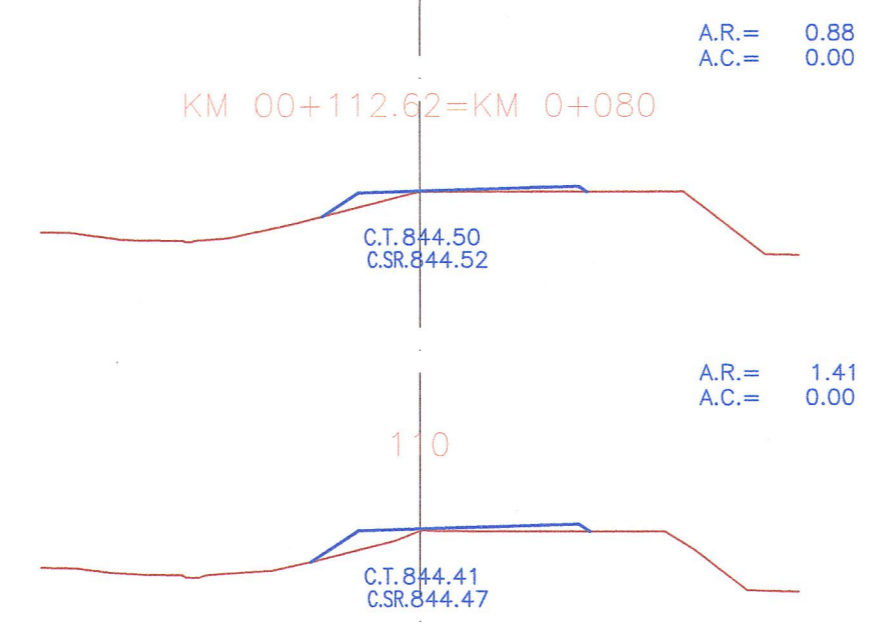
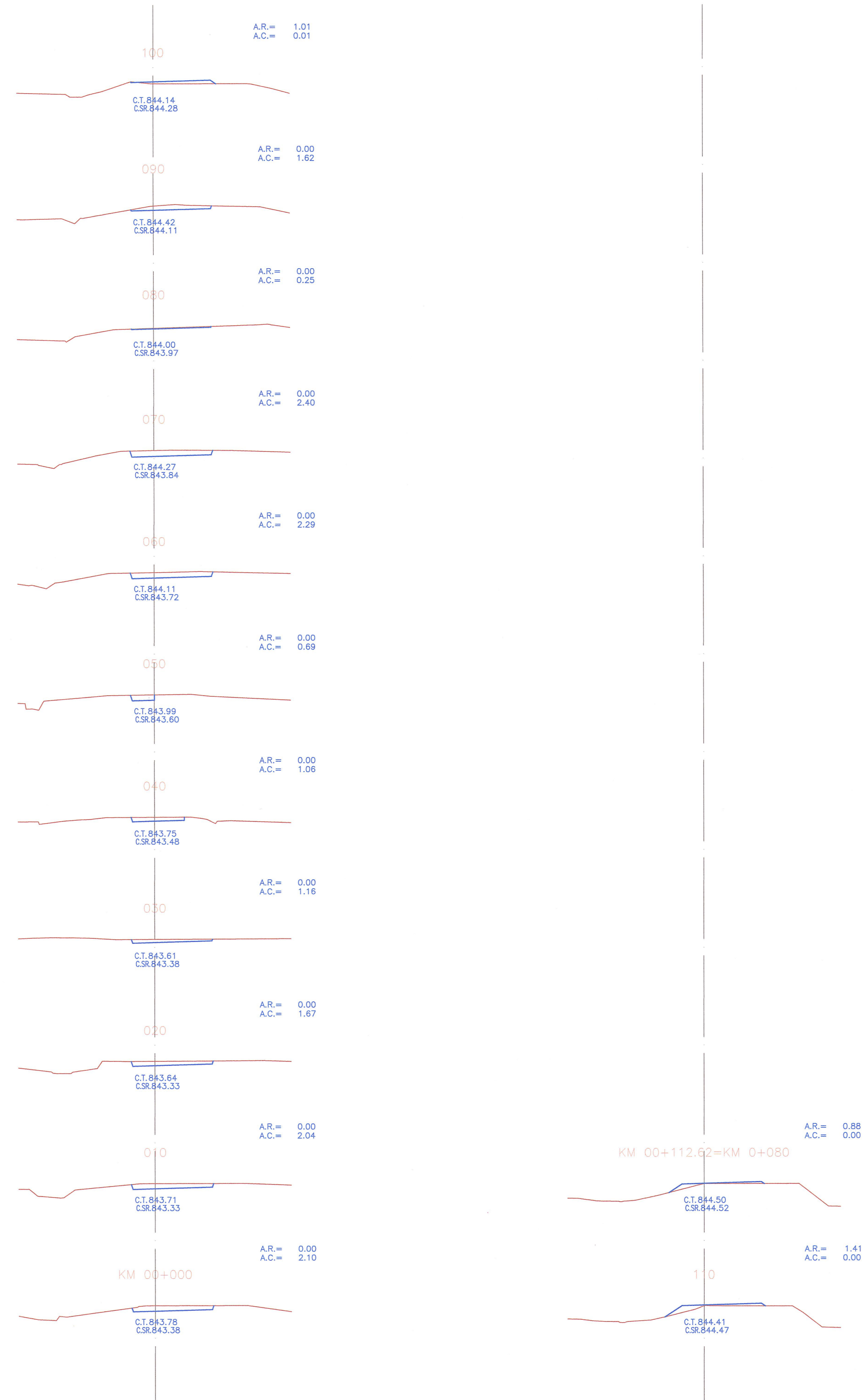
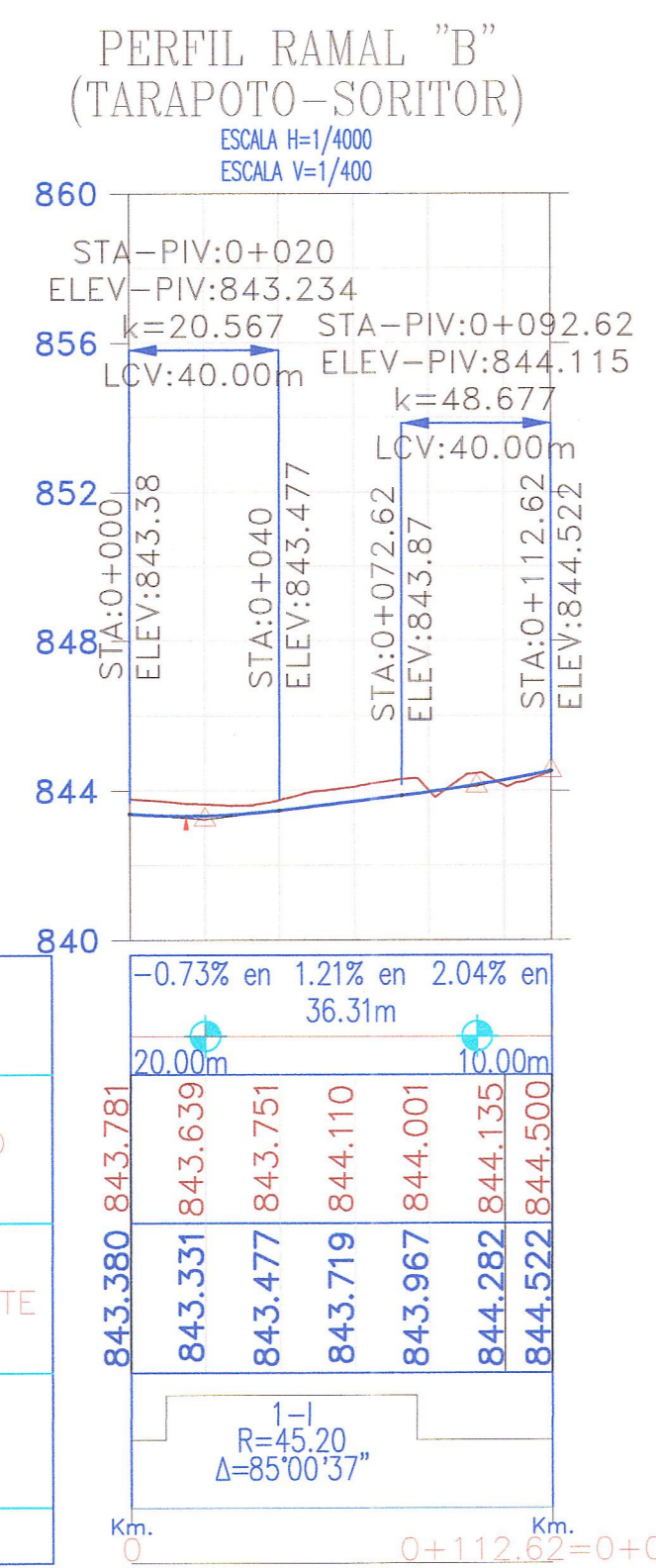

CONTRATO DE CONSULTORIA DE OBRA
N° 066-2010-MTC/20

TITULO DEL PROYECTO
ELABORACION DEL ESTUDIO DE FACTIBILIDAD Y DEFINITIVO DE LA CARRETERA
RODRIGUEZ DE MENDOZA - EMPALME RUTA PE-5N (IA CALZADA), TRAMO. SELVA ALEGRE - IA CALZADA

DESIGNACION :
PERFIL Y SECCIONES
OVALO LA CALZADA



JEFE PROYECTO : E. COX CASSINELLI	APROBADO : H. CABANILLAS	ESCALA : INDICADA	PLANO N° PL 01C
ING. TRAZO : A. CHOQUE LEON	DIBUJO : H. CABANILLAS	FECHA : 06/12	