

ELEMENTOS DE CURVAS

N°	SEN	ANGULO			RADIO	T	LC	EX.	PC / TS	SC	PI	CS	PT / ST	COORDENADAS PC/TS		COORDENADAS SC		COORDENADAS PI		COORDENADAS CS		COORDENADAS PT/ST	
		Grad	Min	Seg										Norte	Este	Norte	Este	Norte	Este	Norte	Este	Norte	Este
PP-06	I	00	10	18.60	Quiebre						03+166.38							9,329,214.476	270,337.039				

BM-3.0
833.575
Km.03+020, Lado Der a 15.50m.
Sobre Hito de Concreto

BM-3.5
840.332
Km.03+533, Lado Der a 8.50m.
Sobre Hito de Concreto

BM-4.0
841.566
Km.04+023, Lado Der a 14.80m.
Sobre Hito de Concreto

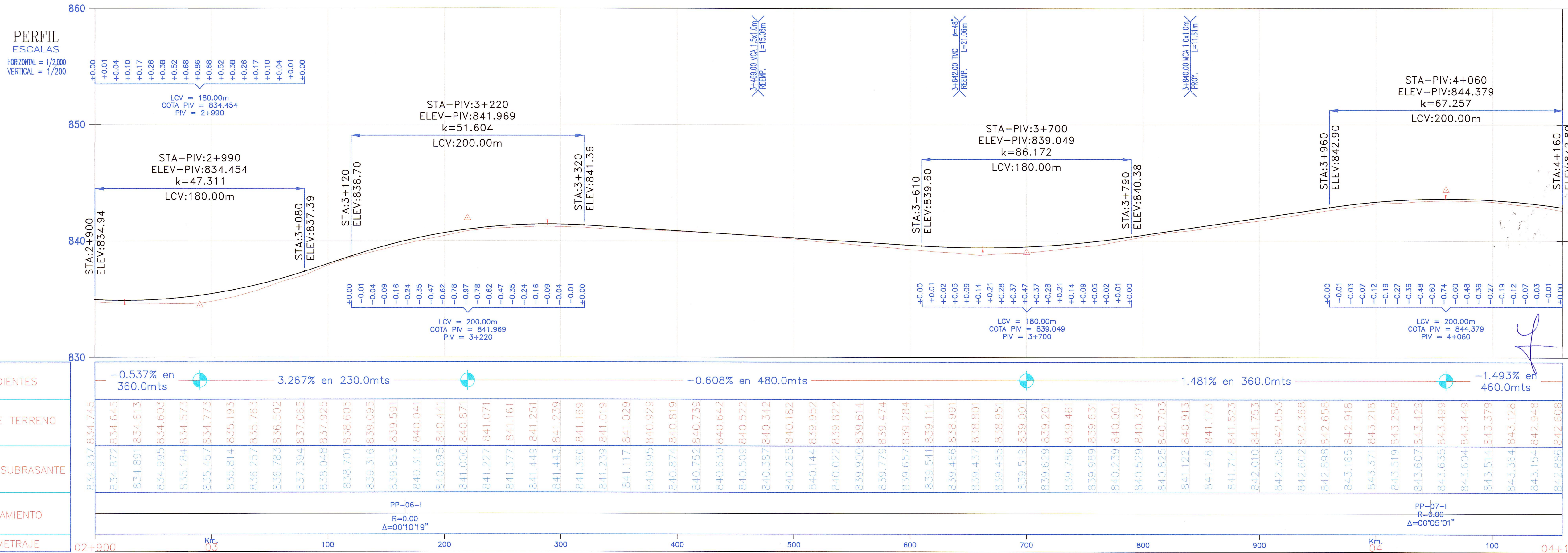

LEYENDA :

- ALCANTARILLA EXISTENTE (E) O PROYECTADA (P)
- SEÑALES INFORMATIVAS
- POSTES KILOMETRICOS
- SEÑALES REGLAMENTARIAS
- SEÑALES PREVENTIVAS
- CUNETAS EXISTENTES (E) O PROYECTADAS (P)
- GUARDAVIA
- EJE PROYECTADO
- BORDE PROYECTADO
- CARRIL DE ASCENSO
- EJE ACCESOS
- BORDE ACCESOS
- BORDE CARRETERA EXISTENTE
- CERCO
- TORRE ALTA TENSION
- POSTE DE LUZ
- BUZON
- SEÑAL

REVISIÓN:

MTC | **PROVIAS NACIONAL**
Ministerio de Transportes y Comunicaciones

CONTRATO DE CONSULTORIA DE OBRA
N° 066-2010-MTC/20

TITULO DEL PROYECTO
ELABORACION DEL ESTUDIO DE FACTIBILIDAD Y DEFINITIVO DE LA CARRETERA
RODRIGUEZ DE MENDOZA - EMPALME RUTA PE-5N (LA CALZADA), TRAMO: SELVA ALEGRE - LA CALZADA

DESIGNACION :
PLANTA Y PERFIL LONGITUDINAL
Km.03+000 Km.04+160

JNR CONSULTORES S.A.
Calle Roca de Vergallo 153 - Magdalena del Mar
Teléfono: 463-4440

JEFE PROYECTO : E. COX CASSINELLI	APROBADO : H. CABANILLAS	ESCALA : INDICADA	PLANO N° PL
ING. TRAZO : A. CHOQUE LEON	DIBUJO : H. CABANILLAS	FECHA : 06/12	04

JNR CONSULTORES S.A.
ING. ENRIQUE COX CASSINELLI
Jefe de Proyecto
C.I.P. 22824