

PLANTA DME
ESCALA 1/1000

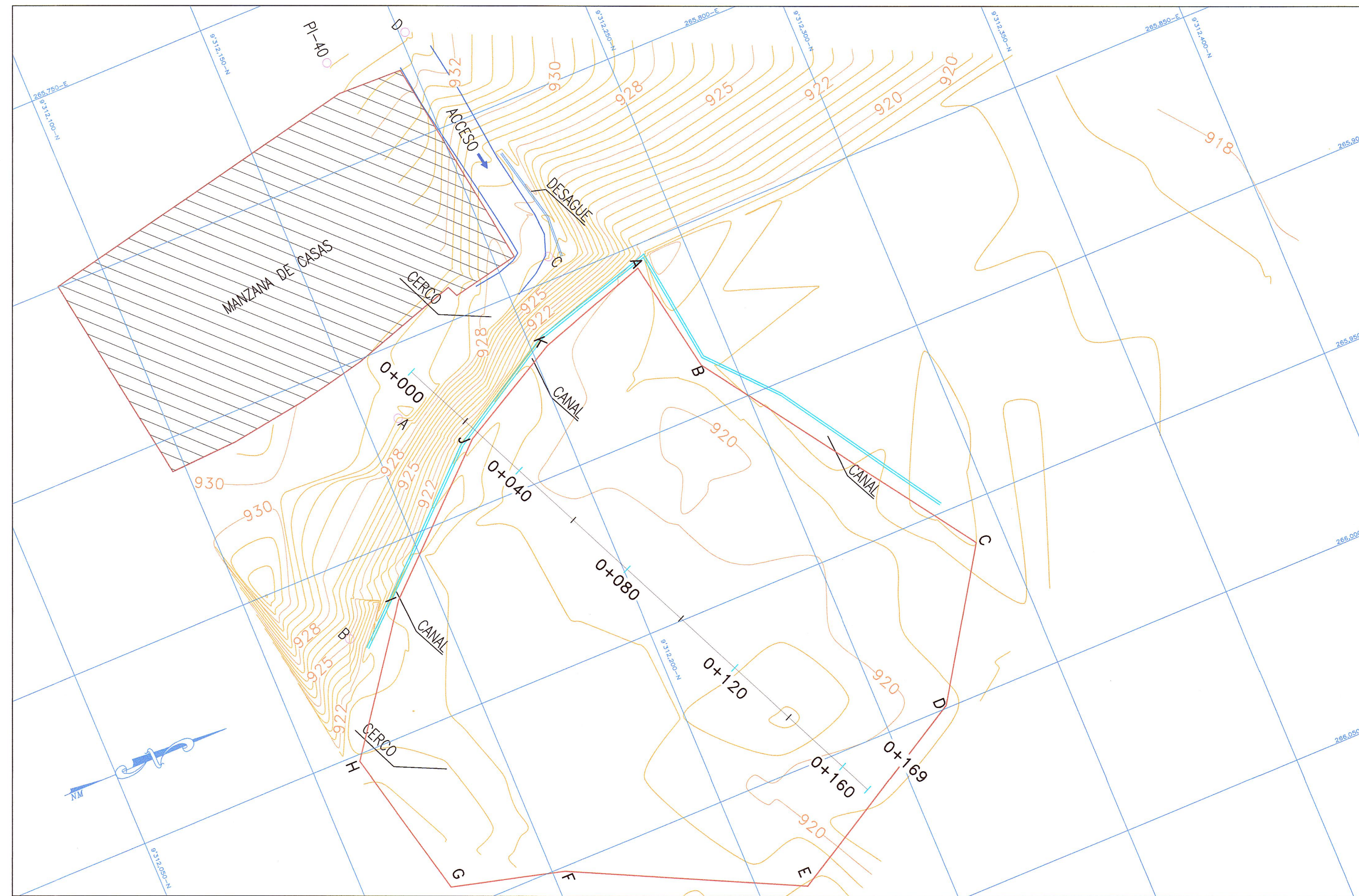

PERIMETRO	529.664 m
AREA	18,837.433 m ²
VOLUMEN	45,898.530 m ³

VERTICE	NORTE	ESTE
A	9,312,235.538	265,856.047
B	9,312,241.326	265,887.438
C	9,312,292.038	265,961.244
D	9,312,267.207	265,999.264
E	9,312,213.162	266,030.460
F	9,312,153.275	266,001.214
G	9,312,122.870	265,993.263
H	9,312,113.068	265,951.825
I	9,312,139.753	265,915.295
J	9,312,175.698	265,882.036
K	9,312,204.562	265,866.224

PERFIL EJE-DME
ESCALA H=1/2000
ESCALA V=1/200

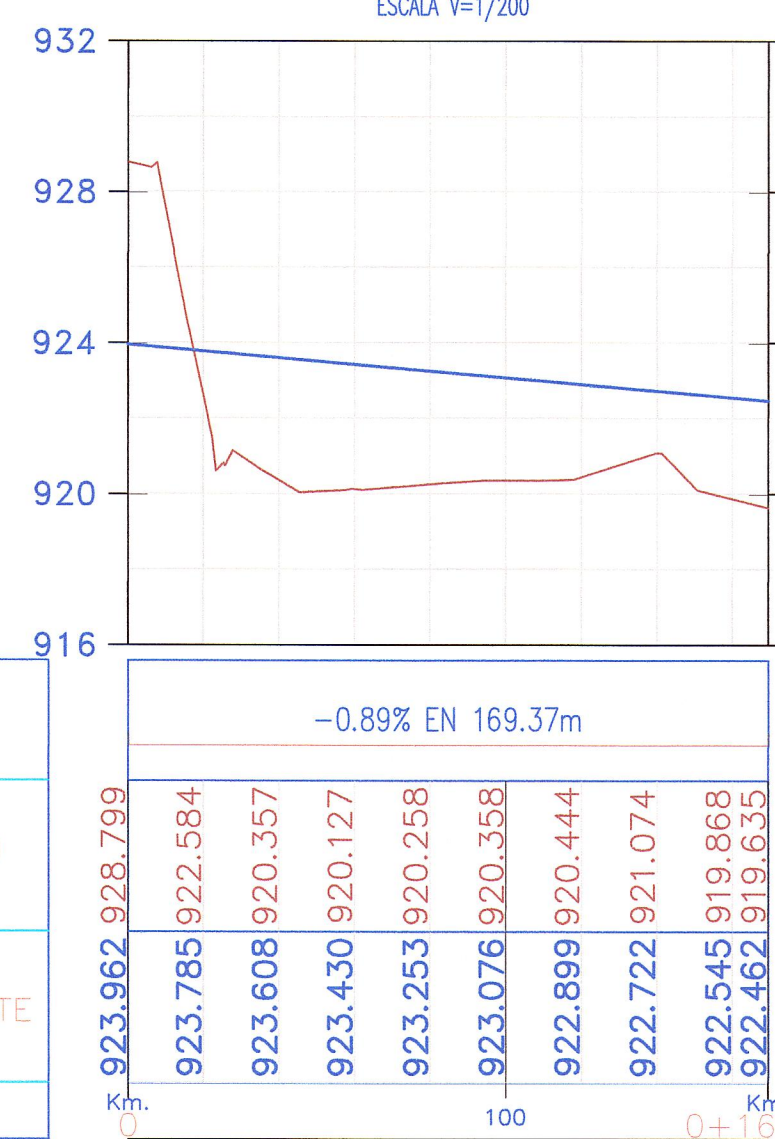

PENDIENTES	COTA DE TERRENO	COTA DE SUBRASANTE	KILOMETRAJE
			0+000
	923.785	923.608	0+020
	922.584	920.357	0+040
	923.430	920.127	0+060
	923.253	920.258	0+080
	923.076	920.358	0+100
	922.899	920.444	0+120
	922.722	921.074	0+140
	922.545	919.868	0+160
	922.462	919.635	0+169.37



JNR CONSULTORES S.A.
Ing. Andrés M. Choque León
Ingeniero Titular de Obras
C.I.R. 22354

JNR CONSULTORES S.A.
Ing. E. Cox Cassinelli
Ingeniero Titular de Obras
C.I.R. 22354

LEYENDA :

PROG TIPO DIMEN (E) o (P) LONGITUD	ALCANTARILLA EXISTENTE (E) O PROYECTADA (P)
I-5, 6, 7, 18	SEÑALES INFORMATIVAS
I-115	POSTES KILOMETRICOS
R-30	SEÑALES REGLAMENTARIAS
P-20	SEÑALES PREVENTIVAS
(E) o (P)	CUNETA EXISTENTE (E) O PROYECTADA (P)
GV	GUARDAVIA
TAT	TORRE ALTA TENSION
PL	POSTE DE LUZ
BZ	BUZON
SN	SEÑAL

REVISIÓN:

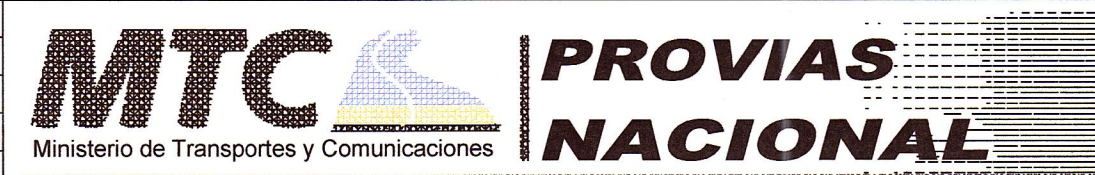

CONTRATO DE CONSULTORIA DE OBRA
N° 066-2010-MTC/20

TITULO DEL PROYECTO
ELABORACION DEL ESTUDIO DE FACTIBILIDAD Y DEFINITIVO DE LA CARRETERA
RODRIGUEZ DE MENDOZA - EMPALME RUTA PE-5N (LA CALZADA), TRAMO: SELVA ALEGRE - LA CALZADA

DESIGNACION :
DEPOSITO DE MATERIAL
EXCEDENTE-PLANTA Y PERFIL
Km. 22+100



JEFE PROYECTO : E. COX CASSINELLI	APROBADO : A. CHOQUE LEON	ESCALA : INIDICADA	PLANO N° DME
ING. TRAZO : A. CHOQUE LEON	DIBUJO : H. CABANILLAS	FECHA : 06/12	05-01