

09 Vista de esribos del puente



01 Vista desde aguas arriba del puente



02 Vista lateral del puente



03 Vista de la superficie de rodadura

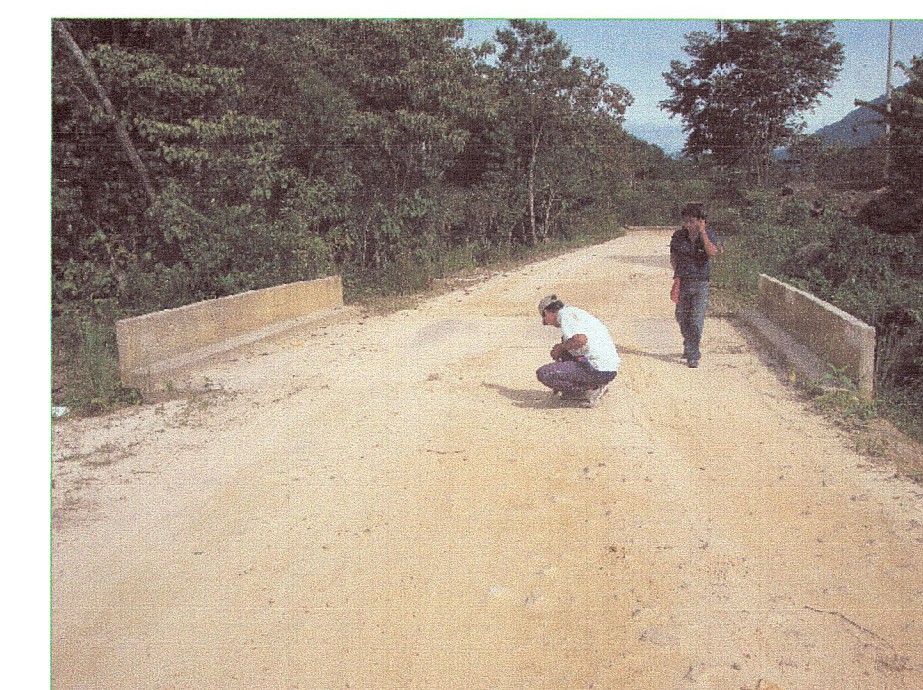

04 Se observa que no tiene losa de aproximación



05 Vista lateral de vigas del puente

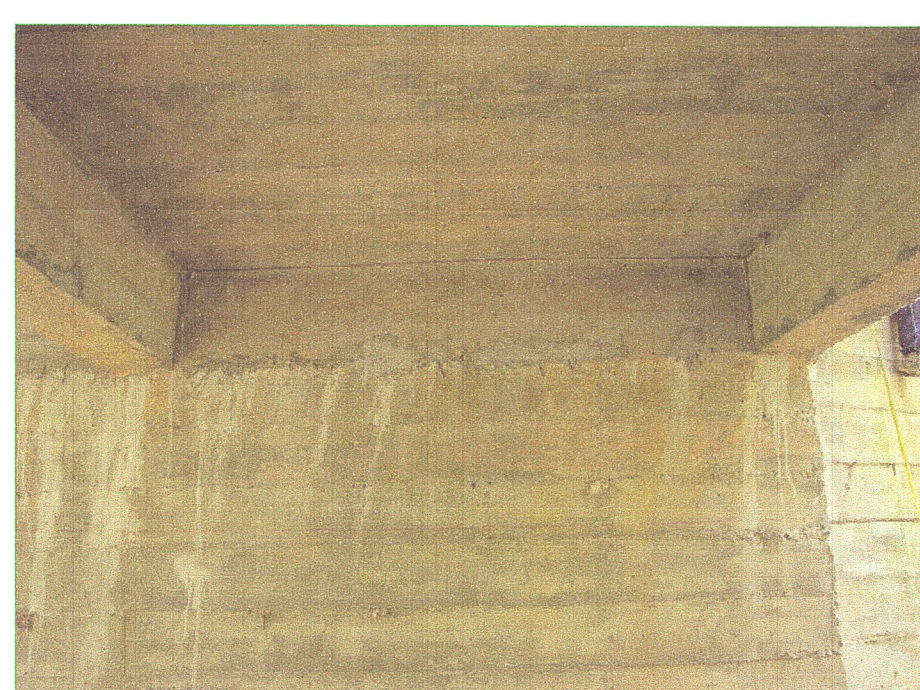

06 Vista de apoyos de viga en esribos



07 Vista de vigas inferiores del puente



08 Vista de estribo del puente

JNR Consultores S.A.

Javier Francisco Talpe Carbal  
Esp. Estructuras  
Ing. Civil CIP No 52550

JNR CONSULTORES S.A.

Ing. ENRIQUE COX CASSINELLI  
Proyecto  
CIP No 52550



|           |  |
|-----------|--|
| REVISIÓN: |  |
|           |  |



CONTRATO DE EJECUCION DE OBRA

TÍTULO DEL PROYECTO  
PROYECTO DE MEJORAMIENTO DE LA CARRETERA RODRIGUEZ DE MENDOZA  
EMPALME RUTA PE-5N; TRAMO: LA CALZADA - SELVA ALEGRE



PLANO :  
PUENTE REJO  
KM 26+236.98  
EVALUACIÓN

|   |                           |                      |          |
|---|---------------------------|----------------------|----------|
| JEFE PROYECTO :<br>E. COX CASSINELLI                  | APROBADO :                | ESCALA :<br>Indicada | PLANO N° |
| DISEÑO:<br>ING. J. FRANCISCO TAIPE C<br>CIP. N° 52550 | DIBUJO :<br>H. CABANILLAS | FECHA :<br>11/2012   | E-07-02  |