

PLANTA DE LOSA  
1:25



ENCOFRADO  
S/E

**ESPECIFICACIONES TECNICAS**

Soldado	: f <sub>c</sub> = 100 kg/cm <sup>2</sup>
Concreto Armado	: f <sub>c</sub> = 280 kg/cm <sup>2</sup>
Acero	: f <sub>y</sub> = 4200 kg/cm <sup>2</sup>
Recubrimiento	: 5 cm

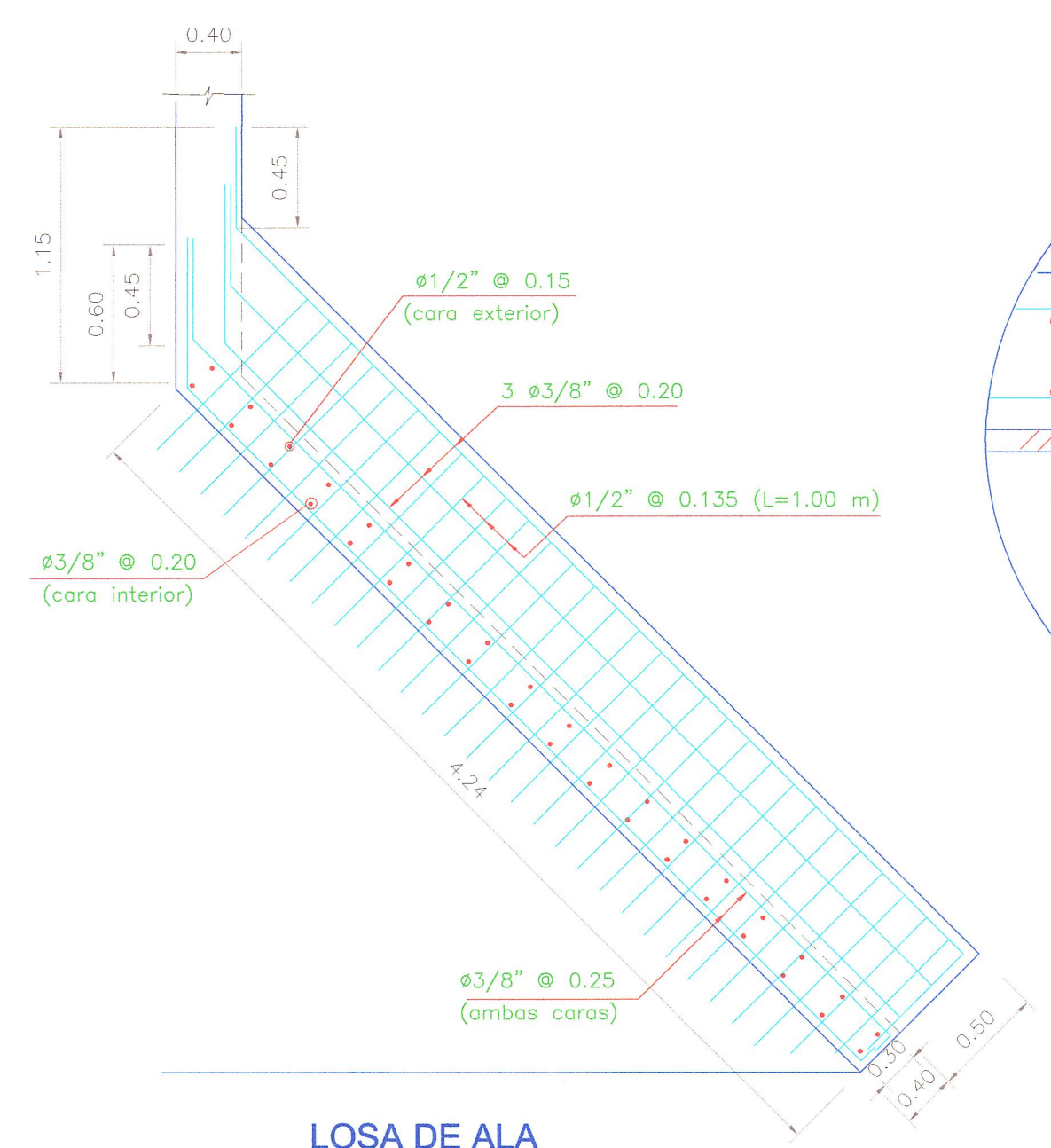

LOSAS DE ALA  
S/E

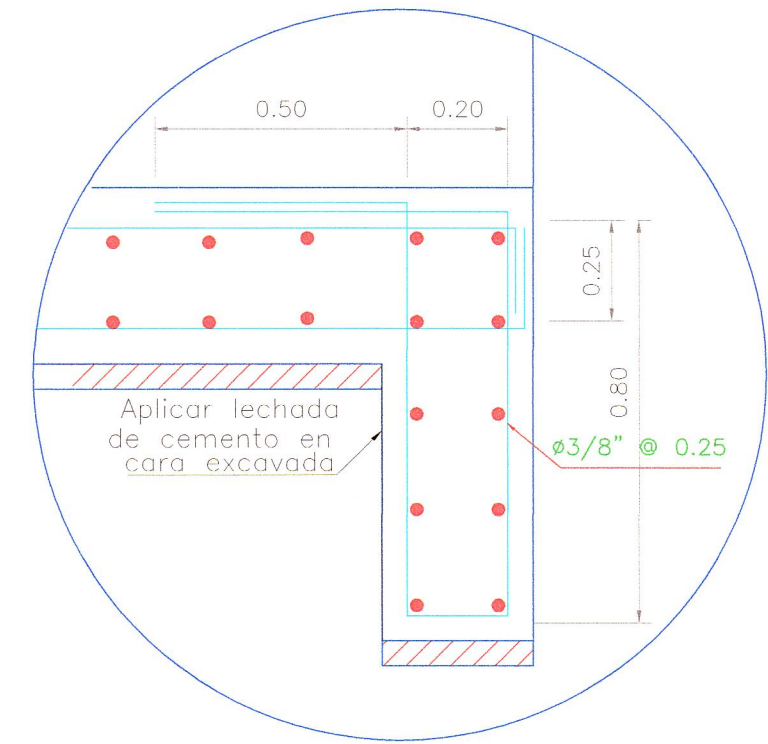

DETALLE 1

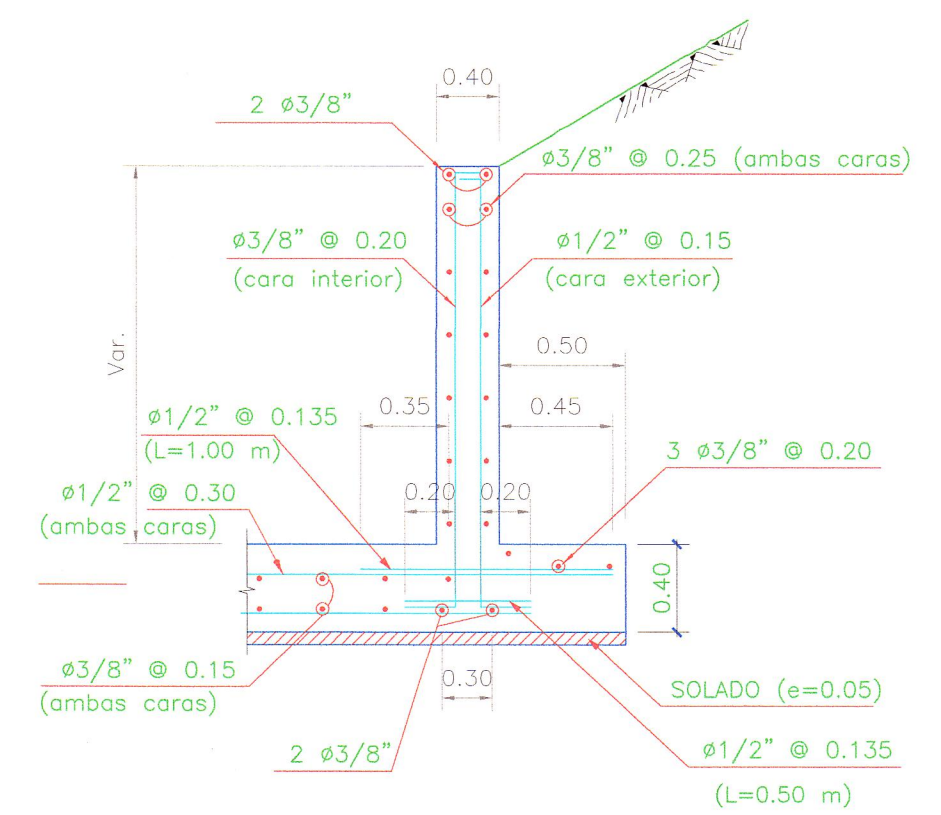

SECCION B-B  
S/E

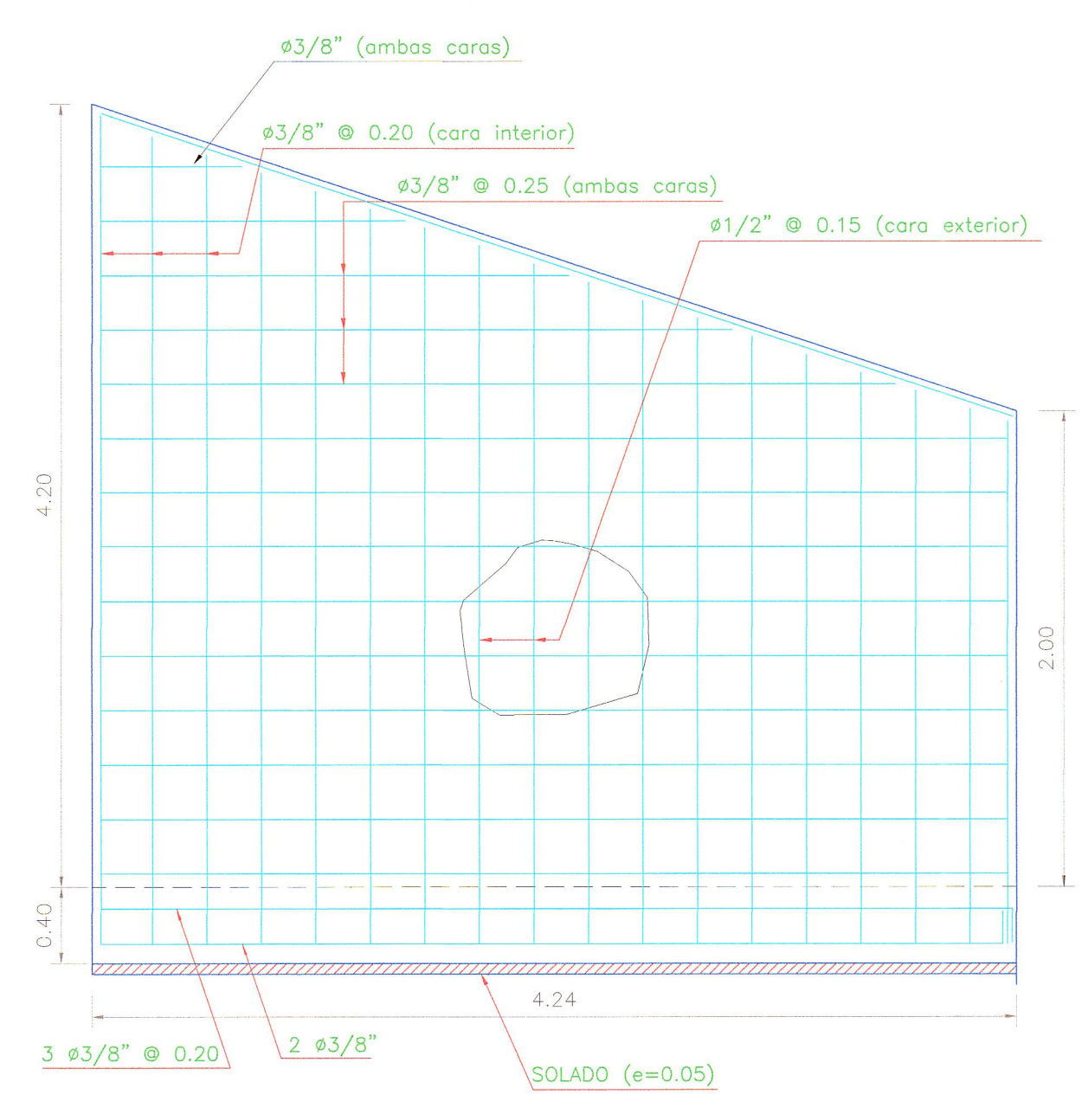

ELEVACION DE ALA  
S/E

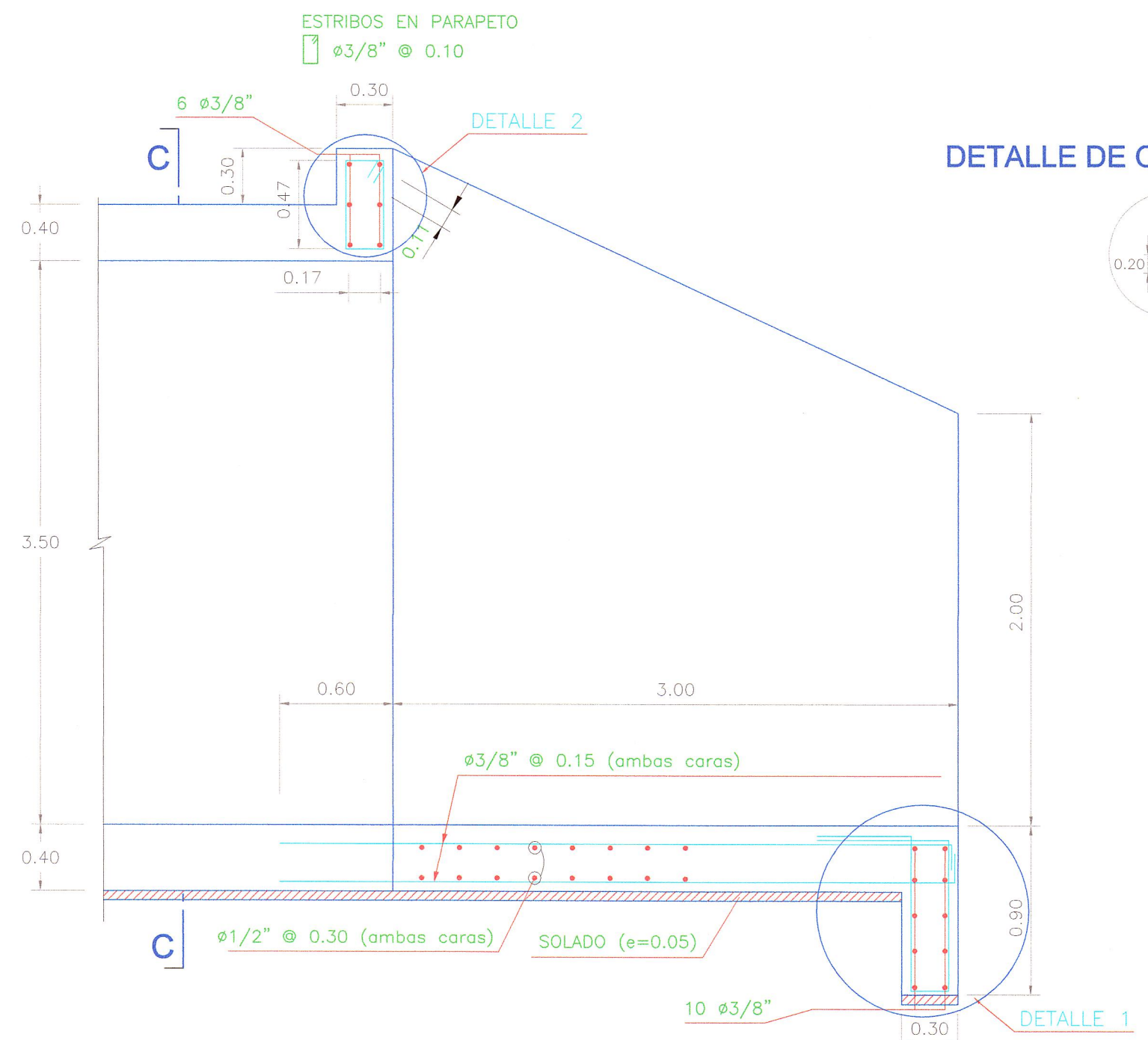

SECCION A-A  
S/E

DETALLE DE OCHAVO EN ARISTAS

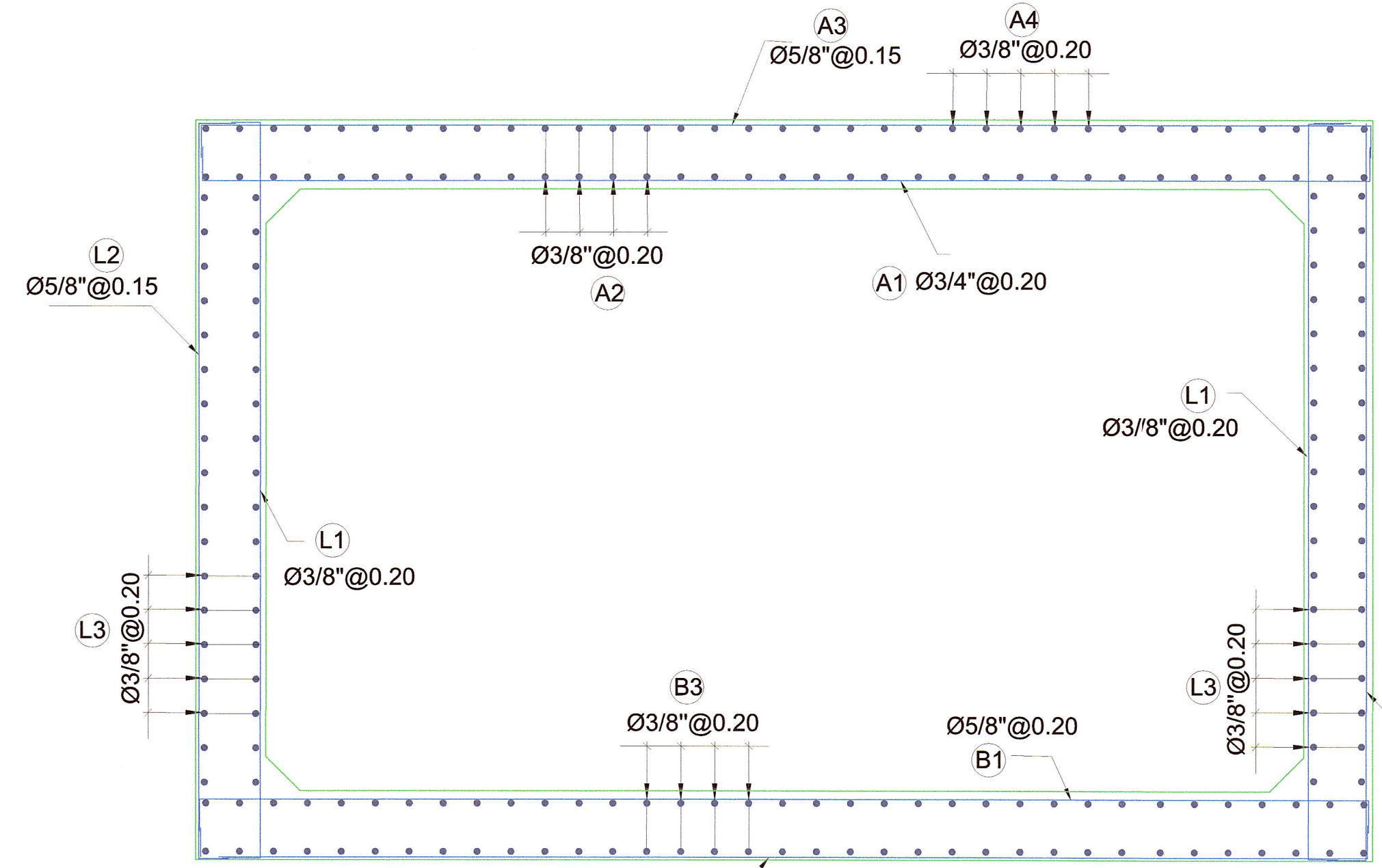

ARMADURA  
S/E

REVISIÓN:



CONTRATO DE CONSULTORIA DE OBRA  
N° 066-2010-MTC/20

TITULO DEL PROYECTO  
ELABORACION DEL ESTUDIO DE FACTIBILIDAD Y DEFINITIVO DE LA CARRETERA  
RODRIGUEZ DE MENDOZA - EMPALME RUTA PE-5N (CALZADA)  
TRAMO: SELVA ALEGRE - EMPALME RUTA PE-5N (CALZADA)

DETALLE DE ALCANTARILLA  
MARCO 6.00mx3.50m  
Hr=0.26m.



JEFE PROYECTO :	APROBADO :	ESCALA :	PLANO N°
E. COX CASSINELLI	H. CABANILLAS	INDICADA	Es-19
ING. TRAZO :	FECHA :	06/12	
A. CHOQUE LIEON			

JNR Consultores S.A.

JNR CONSULTORES S.A.  
Ing. FRANCISCO TALPE CARBAJAL  
Exp. Ejecutor  
CIP N° 52550

Ing. ENRIQUE COX CASSINELLI  
Exp. de Proyecto  
C.I.P. 22854

