

GALERIA FOTOGRAFICA DE LA LS-01



Toma de datos con el equipo Geode Seismic (izquierda) y preaparción para la ejecución del golpe o "shot" (derecha).

GALERIA FOTOGRAFICA DE LA LS-02



Toma de datos con el equipo Geode Seismic

MP

MANUEL PEPE CACHARIOS
 INGENIERO GEOLOGO
 RUC CIP N° 104890

CP

INGENIERO CIVIL
ROBERTO TELLO BARBARAN
 CIP: 07846

Enrique Cox Cassinelli
JNR CONSULTORES S.A.
Ing. ENRIQUE COX CASSINELLI
 Jefe de Proyecto
 C.I.P. 22854

GALERIA FOTOGRAFICA DE LA LS-03



Toma de datos con el equipo Geode Seismic (izquierda) y tendido de la línea sísmica (derecha)

GALERIA FOTOGRAFICA DE LA LS-04



Tendido de la línea sísmica y posicionamiento del equipo Geode Seismic

MANUEL PERE CACHARIOS
 INGENIERO GEOLOGO
 Reg. CIP N° 104880

ROBERTO TELLO BARBARAN
 INGENIERO CIVIL
 CIP: 67846

JNR CONSULTORES S.A.
Ing. ENRIQUE COX CASSINELLI
 Jefe de Proyecto
 C.I.P. 22854

GALERIA FOTOGRAFICA DE LA LS-05



Toma de datos con el equipo Geode Seismic y tendido de la línea sísmica

GALERIA FOTOGRAFICA DE LA LS-06

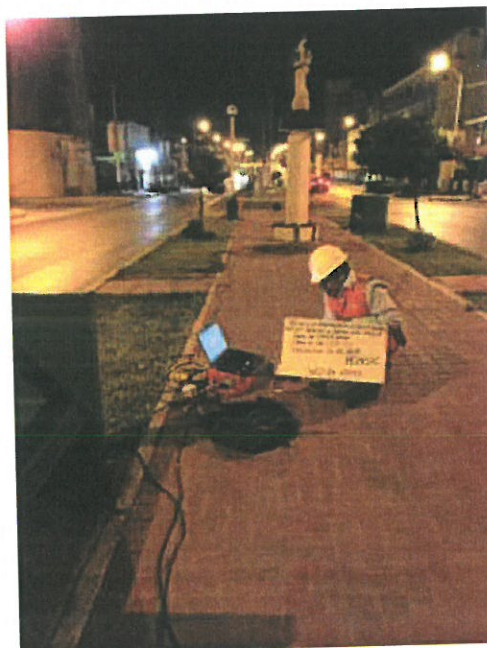

Toma de datos con el equipo Geode Seismic

GALERIA FOTOGRAFICA DE LA LS-07

MANUEL PEPE CACHARIOS
 INGENIERO GEOLOGO
 Reg. CIP N° 104880

ROBERTO TELLO BARBARAN
 INGENIERO CIVIL
 CIP: 67846

ENRIQUE COX CASSINELLI
 JNR CONSULTORES S.A.
 Ing. ENRIQUE COX CASSINELLI
 Jefe de Proyecto
 C.I.P. 22854



Toma de datos con el equipo Geode Seismic

GALERIA FOTOGRAFICA DE LA LS-08

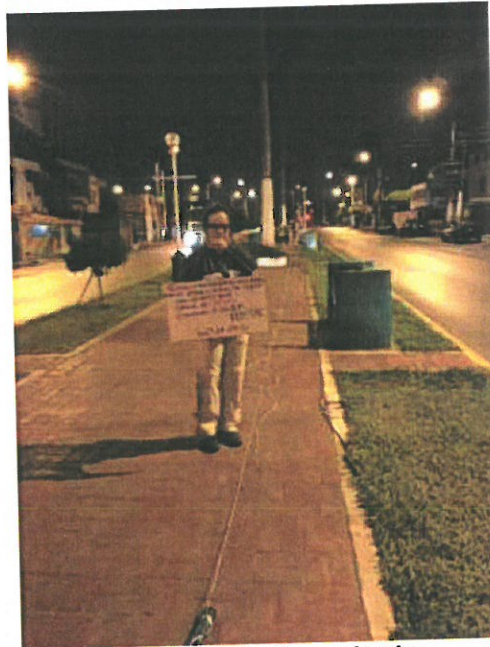

Tendido de la línea sísmica

[Signature]
 MANUEL PEPE CACHARIOS
 INGENIERO GEOLOGO
 R.C.P. N° 194888

[Signature]
 INGENIERO CIVIL
 ROBERTO TELLO BARBARAN
 C.P. 67846

[Signature]
 JNR CONSULTORES S.A.
 Ing. ENRIQUE COX CASSINELLI
 Jefe de Proyecto
 C.I.P. 22854

GALERIA FOTOGRAFICA DE LA LST-01

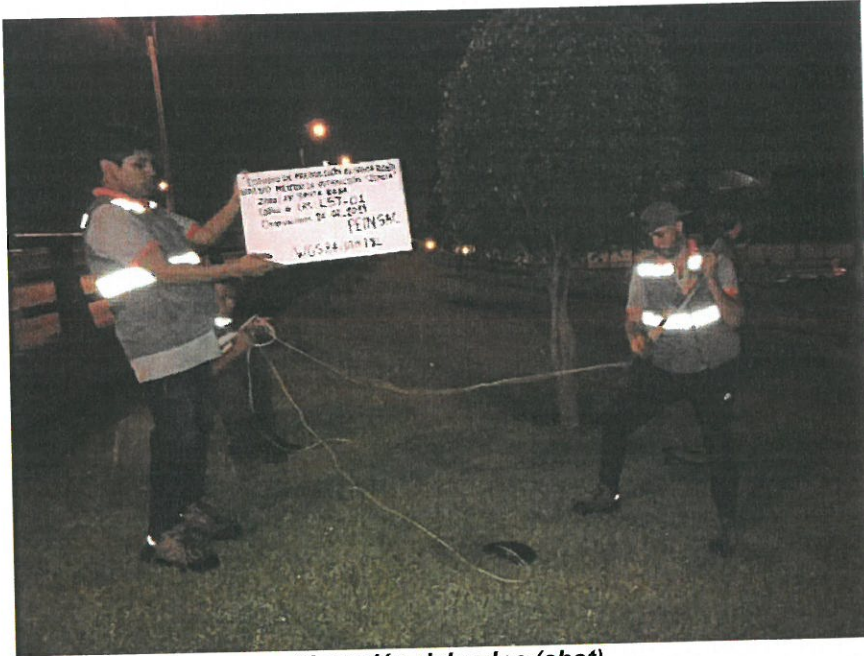

Ejecución del golpe (shot)



Toma de datos con el equipo Geode Seismic (izquierda) y tendido de la línea sísmica (derecha)

MP
 MANUEL PEPE CACHARIOS
 INGENIERO GEOLOGO
 Reg. CIP N° 104880

CP
 INGENIERO CIVIL
 ROBERTO TELLO BARBARAN
 CIP: 67846

Enrique Cox Cassinelli
 JNR CONSULTORES S.A.
 Ing. ENRIQUE COX CASSINELLI
 Jefe de Proyecto
 C.I.P. 22654

GALERIA FOTOGRAFICA DE LA LS-09

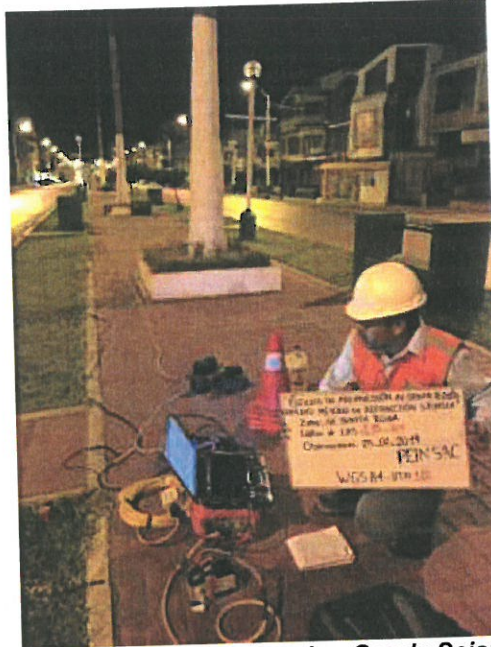

Toma de datos con el equipo Geode Seismic



Ejecución del golpe (shot)

 MANUEL PEPE CACHARIÑOS
 INGENIERO GEOLOGO
 Reg. CIP N° 104880

 INGENIERO CIVIL
 ROBERTO TELLO BARBARÁN
 CIP: 87846



 JNR CONSULTORES S.A.
 ING. ENRIQUE COX CASSINELLI
 Jefe de Proyecto
 C.I.P. 22854

GALERIA FOTOGRAFICA DE LA LS-10

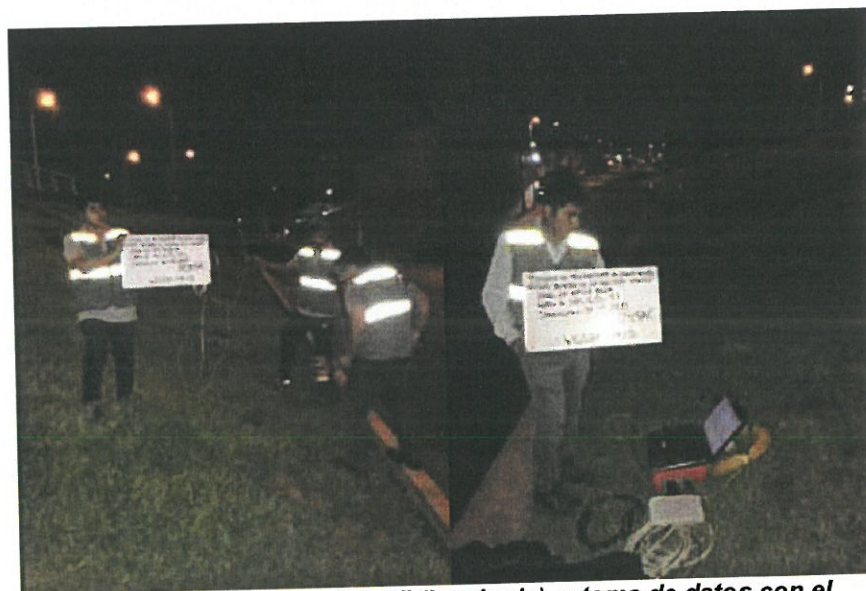

Tendido de la línea sísmica (izquierda) y toma de datos con el equipo Geode Seismic (derecha)

GALERIA FOTOGRAFICA DE LA LS-11



Ejecución del golpe o "shot" (izquierda) y toma de datos con el equipo Geode Seismic (derecha)

MP

MANUEL PARE CACHARIOS
 INGENIERO GEOLOGO
 Reg. CIP N° 104880

CB

INGENIERO CIVIL
 ROBERTO TELLO BARBARAN
 CIP: 67846

JNR CONSULTORES S.A.
Enrique Cox
 Ing. ENRIQUE COX CASSINELLI
 Jefe de Proyecto
 C.I.P. 22654

GALERIA FOTOGRAFICA DE LA LS-12



Tendido de la línea sísmica (izquierda) y toma de datos con el equipo Geode Seismic (derecha)

GALERIA FOTOGRAFICA DE LA LS-13



Ejecución del golpe (shot)

[Signature]
 MANUEL PEPE CACHARIOS
 INGENIERO GEOLOGO
 Reg. CIP N° 104880

[Signature]
 INGENIERO CIVIL
 ROBERTO TELLO BARBARAN
 CIP: 67846

[Signature]
 JNR CONSULTORES S.A.
 Ing. ENRIQUE COX GASSINELLI
 Jefe de Proyecto
 C.I.P. 22854



toma de datos con el equipo Geode Seismic

GALERIA FOTOGRAFICA DE LA LS-14



Tendido de la línea sísmica (izquierda) y toma de datos con el equipo Geode Seismic (derecha)

MANUEL REPE GACHA RIOS
 INGENIERO GEOLOGO
 Reg. CIP N° 104880

ROBERTO TELLO BARBARAN
 INGENIERO CIVIL
 RUP: 07846

JNR CONSULTORES S.A.
Enrique Cox Cassinelli
 Ing. ENRIQUE COX CASSINELLI
 Jefe de Proyecto
 C.I.P. 22854

GALERIA FOTOGRAFICA DE LA LS-15



Tendido de la línea sísmica (izquierda) y ejecución del golpe o "shot" (derecha)

GALERIA FOTOGRAFICA DE LA LS-16

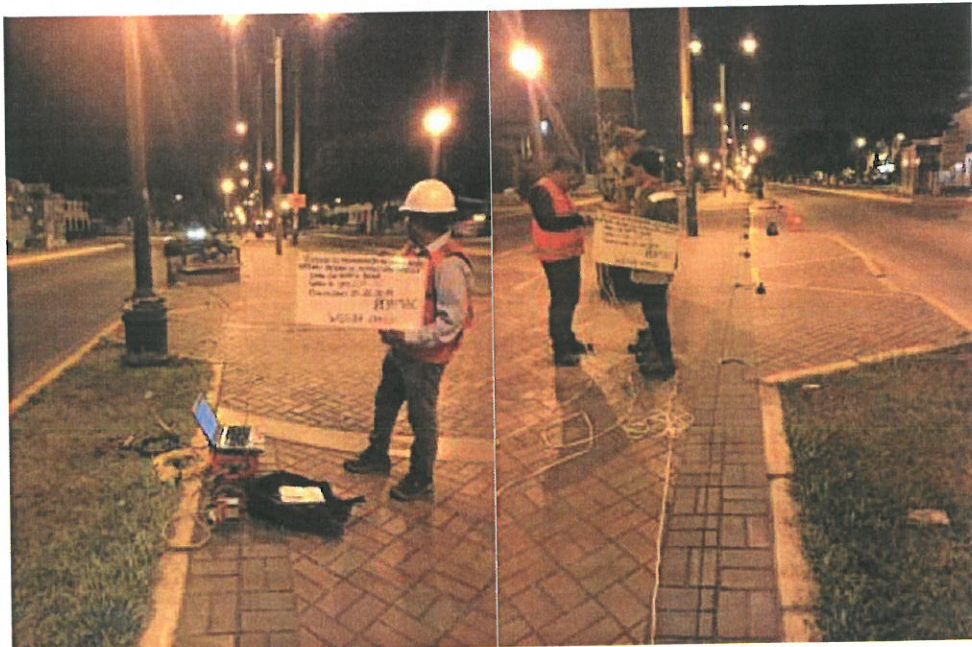

Toma de datos con el equipo Geode Seismic (derecha) y tendido de la línea sísmica (izquierda)

MANUEL POSE CACHA RIOS
 INGENIERO GEOLOGO
 Reg. CIP N° 104880

INGENIERO CIVIL
 ROBERTO TELLO BARBARAN
 SMP 07846

JNR CONSULTORES S.A.
 Ing. ENRIQUE COX CASSINELLI
 Jefe de Proyecto
 C.I.P. 22854

GALERIA FOTOGRAFICA DE LA LS-17

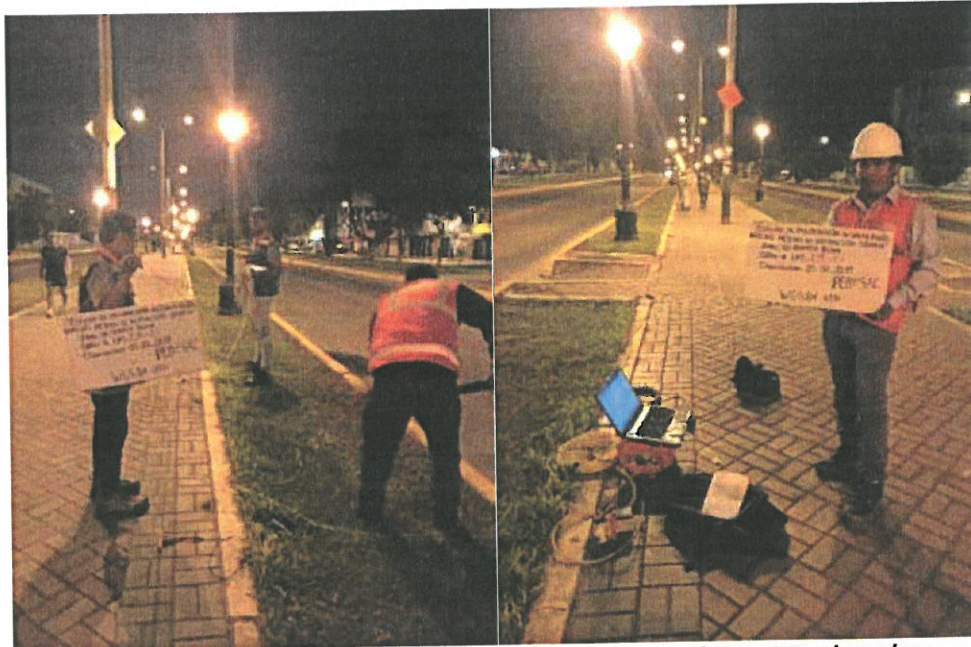

Ejecución del golpe o "shot"(izquierda) y toma de datos con el equipo Geode Seismic (derecha)

GALERIA FOTOGRAFICA DE LA LS-18



Ejecución del golpe o "shot"(izquierda) y toma de datos con el equipo Geode Seismic (derecha)

MANUEL PERE CACHARIOS
 INGENIERO GEOLOGO
 Reg. CIP N° 104880

INGENIERO CIVIL
ROBERTO TELLO BARBARAN
 CIP 87846

JNR CONSULTORES S.A.
Ing. ENRIQUE COX CASSINELLI
 Jefe de Proyecto
 C.I.P. 22854

GALERIA FOTOGRAFICA DE LA LS-18-A



Tendido de la línea sísmica (izquierda) y toma de datos con el equipo Geode Seismic (derecha)

GALERIA FOTOGRAFICA DE LA LS-19

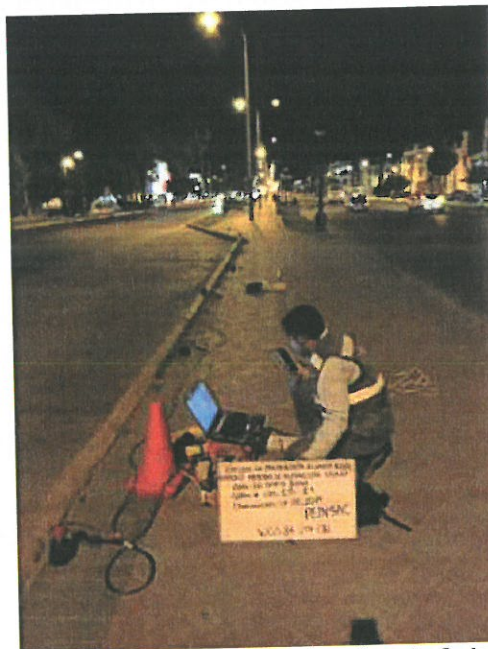

Toma de datos con el equipo Geode Seismic

MANUEL PERE GACHARIOS
 INGENIERO GEOLOGO
 Reg. CIP N° 104860

ROBERTO TELLO BARBARAN
 INGENIERO CIVIL
 ROBERTO TELLO BARBARAN
 CIP: 67846

ENRIQUE COX CASSINELLI
 JNR CONSULTORES S.A.
 Ing. ENRIQUE COX CASSINELLI
 Jefe de Proyecto
 C.I.P. 22854



Ejecución del golpe o "shot"

GALERIA FOTOGRAFICA DE LA LS-20



Toma de datos con el equipo Geode Seismic

B
 MANUEL PIPE CACHARIOS
 INGENIERO GEOLOGO
 Reg. CIP N° 104880

CP
 INGENIERO CIVIL
 ROBERTO TELLO BARBARAN
 CIP: 67846

Enrique Cox Cassinelli
JNR CONSULTORES S.A.
 Ing. ENRIQUE COX CASSINELLI
 Jefe de Proyecto
 C.I.P. 22854

GALERIA FOTOGRAFICA DE LA LS-21



Toma de datos con el equipo Geode Seismic (izquierda) y ejecución del golpe o "shot" (derecha)

GALERIA FOTOGRAFICA DE LA LS-22



Toma de datos con el equipo Geode Seismic

R
 MANUEL PERE CACHARIOS
 INGENIERO GEOLOGO
 Reg. CIP N° 104880

CB
 INGENIERO CIVIL
 ROBERTO TELLO BARBARAN
 QAP: 07846

Enrique Cox
 JNR CONSULTORES S.A.
 Ing. ENRIQUE COX CASSINELLI
 Jefe de Proyecto
 C.I.P. 22854

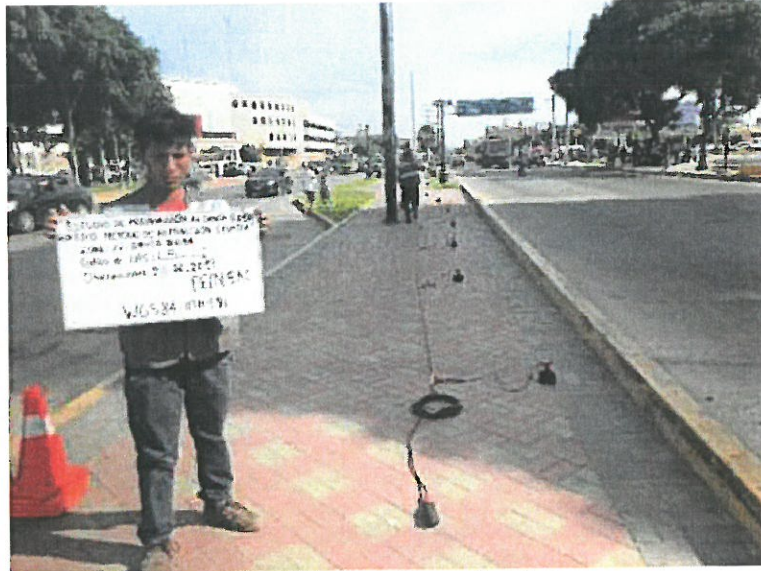

Tendido de la línea sísmica

GALERIA FOTOGRAFICA DE LA LST-02

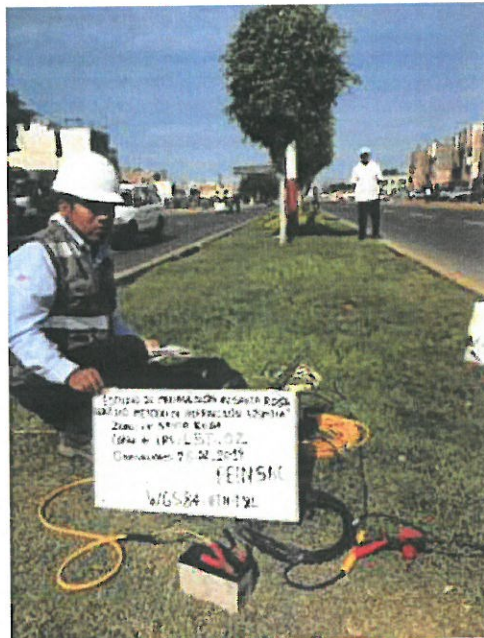

Toma de datos con el equipo Geode Seismic

 MANUEL PEÑE CACHA RIOS
 INGENIERO GEOLOGO
 Reg. CIP N° 104880

 INGENIERO CIVIL
 ROBERTO TELLO BARBARAN
 CIP: 67846

 JNR CONSULTORES S.A.
 Ing. ENRIQUE COX CASSINELLI
 Jefe de Proyecto
 C.I.P. 22854



Ejecución del golpe o "shot"

GALERIA FOTOGRAFICA DE LA LS-23



Ejecución del golpe o "shot" (izquierda) y toma de datos con el equipo Geode Seismic (derecha)

[Signature]
 MANUEL PERE CACHARIOS
 INGENIERO GEOLOGO
 Reg. CIP N° 104880

[Signature]
 INGENIERO CIVIL
 ROBERTO TELLO BARBARAN
 CIP: 67846

[Signature]
 JNR CONSULTORES S.A.
 Ing. ENRIQUE COX CASSINELLI
 Jefe de Proyecto
 C.I.P. 22854

GALERIA FOTOGRAFICA DE LA LS-24



Ejecución del golpe o "shot"(izquierda) y toma de datos con el equipo Geode Seismic (derecha)

GALERIA FOTOGRAFICA DE LA LS-25



Toma de datos con el equipo Geode Seismic (izquierda) y ejecución del golpe o "shot"(derecha)

MANUEL REPE CACHARIÑOS
 INGENIERO GEÓLOGO
 Reg. CIP N° 104890

INGENIERO CIVIL
ROBERTO TELLO BARBARÁN
 CIP: 67846

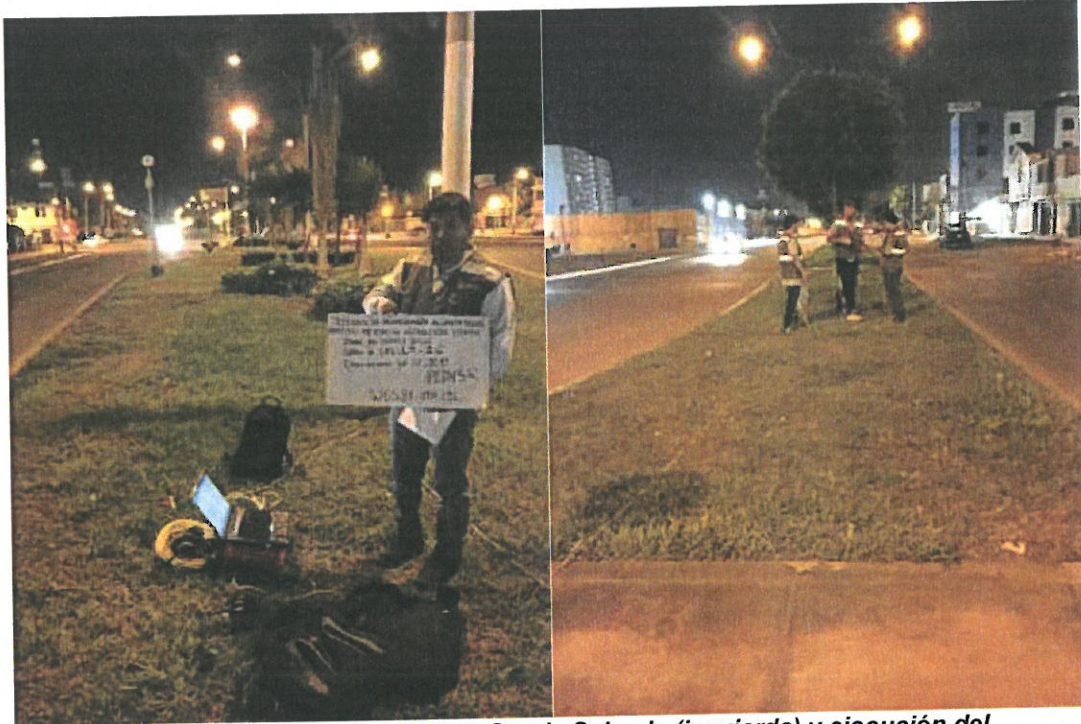

JNR CONSULTORES S.A.
Ing. ENRIQUE COX CASSINELLI
 Jefe de Proyecto
 C.I.P. 22854

GALERIA FOTOGRAFICA DE LA LS-26

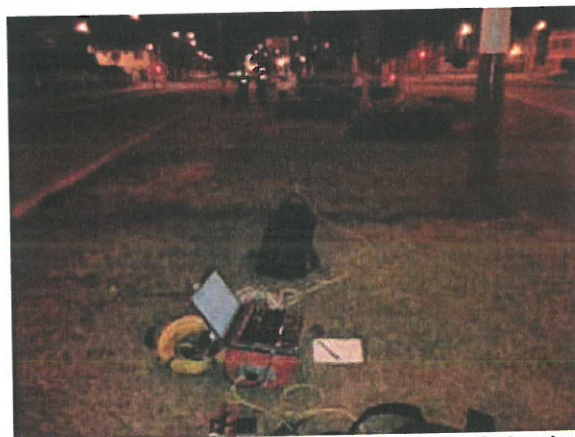

Toma de datos con el equipo Geode Seismic (izquierda) y ejecución del golpe o "shot"(derecha)

GALERIA FOTOGRAFICA DE LA LS-27



Toma de datos con el equipo Geode Seismic

[Signature]
 MANUEL PERE CACHARIOS
 INGENIERO GEÓLOGO
 Reg. CIP N° 194990

[Signature]
 INGENIERO CIVIL
 ROBERTO TELLO BARBARAN
 CIP: 07846

[Signature]
 JNR CONSULTORES S.A.
 Ing. ENRIQUE COX CASSINELLI
 Jefe de Proyecto
 C.I.P. 22654



ejecución del golpe o "shot"

GALERIA FOTOGRAFICA DE LA LS-28

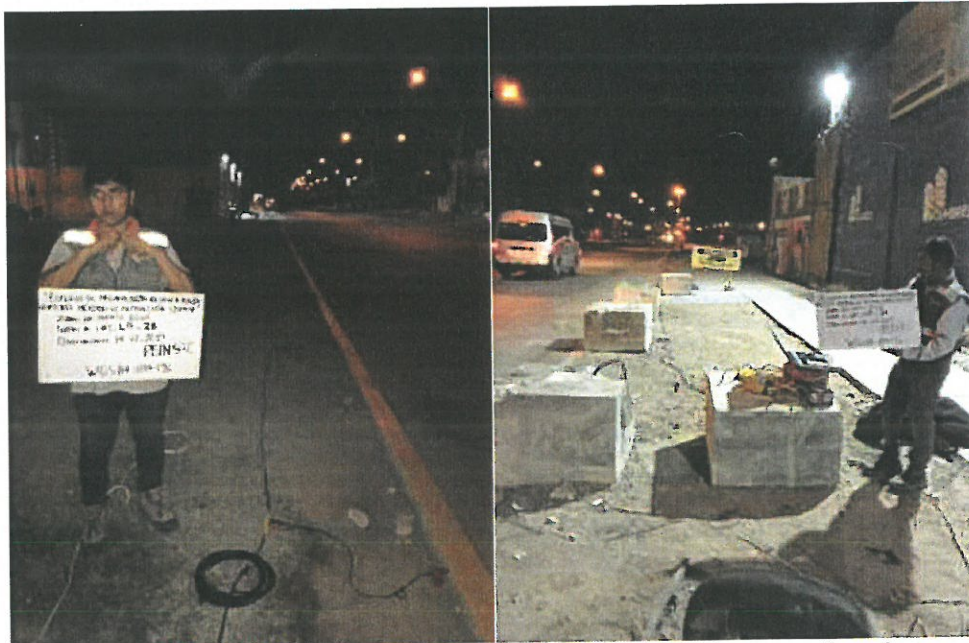

Tendido de la línea sísmica (izquierda) y toma de datos con el equipo Geode Seismic (derecha)

MP
 MANUEL PEPE CACHA RIOS
 INGENIERO GEOLOGO
 Reg. SIP N° 194899

RTB
 INGENIERO CIVIL
 ROBERTO TELLO BARBARAN
 SIP: 67846

EC
 JNR CONSULTORES S.A.
 Ing. ENRIQUE COX CASSINELLI
 Jefe de Proyecto
 C.I.P. 22854

GALERIA FOTOGRAFICA DE LA LS-29

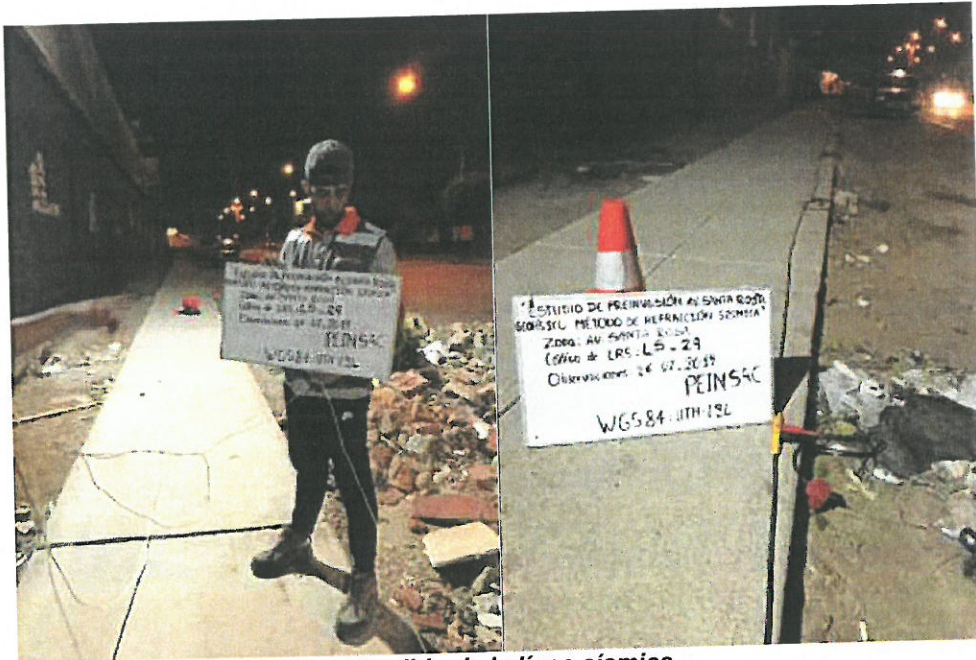

Tendido de la línea sísmica

GALERIA FOTOGRAFICA DE LA LS-30



Toma de datos con el equipo Geode Seismic (izquierda) y tendido de la línea sísmica (derecha)



 MANUEL PEPE CACHARIÓS
 INGENIERO GEOLOGO
 Reg. CIP N° 104880

 INGENIERO CIVIL
 ROBERTO TELLO BARBARÁN
 CIP: 07846

JNR CONSULTORES S.A.

 Ing. ENRIQUE COX CASSINELLI
 Jefe de Proyecto
 C.I.P. 22854

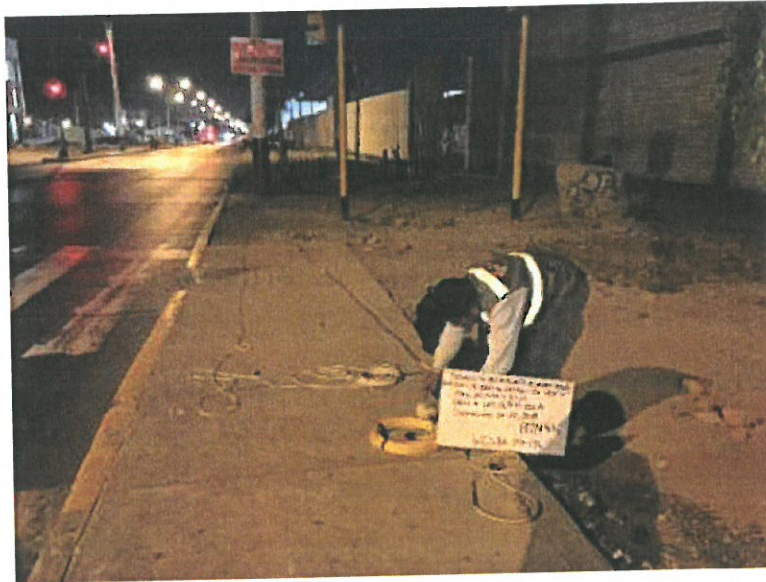
GALERIA FOTOGRAFICA DE LA LST-03



Preparación del equip Geode Seismic para la toma de datos

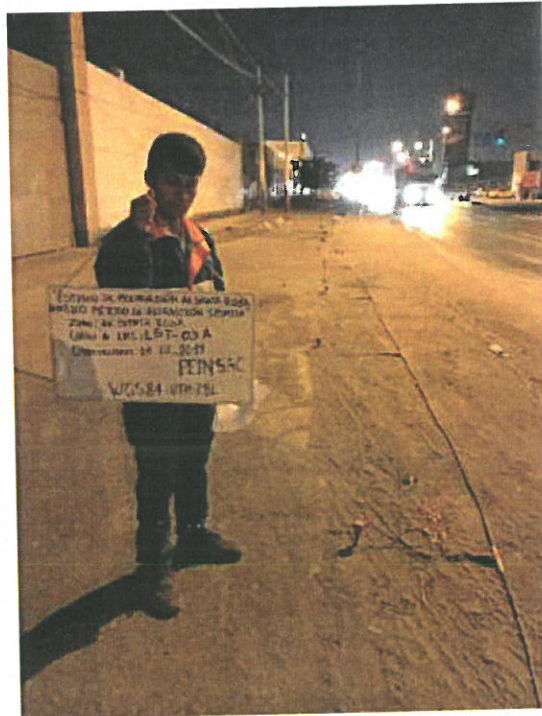

Tendido de la línea sísmica

(Signature)
 MANUEL PERE CACHA RIOS
 INGENIERO GEOLOGO
 Reg. CIP N° 104880

(Signature)
 INGENIERO CIVIL
 ROBERTO TELLO BARBARAN
 CIP: 67846

(Signature)
 JNR CONSULTORES S.A.
 Ing. ENRIQUE COX CASSINELLI
 Jefe de Proyecto
 C.I.P. 22854

GALERIA FOTOGRAFICA DE LA LS-31



Tendido de la línea sísmica

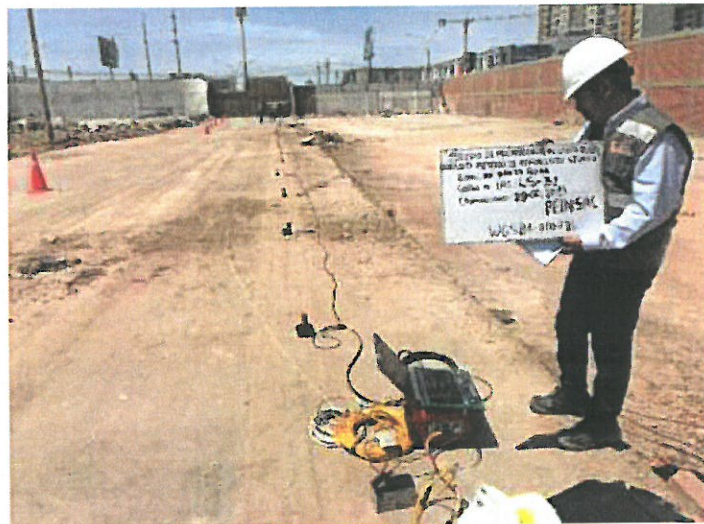

Toma de datos con el equipo Geode Seismic

 MANUEL PEPE CACHARIÑOS
 INGENIERO GEOLOGO
 Reg. CIP N° 104880

 INGENIERO CIVIL
 ROBERTO TELLO BARBARAN
 CIP: 87846

 JNR CONSULTORES S.A.
 Ing. ENRIQUE COX CASSINELLI
 Jefe de Proyecto
 C.I.P. 22854

GALERIA FOTOGRAFICA DE LA LS-32



Tendido de la línea sísmica (izquierda) y Toma de datos con el equipo Geode Seismic (derecha)

GALERIA FOTOGRAFICA DE LA LS-33



Tendido de la línea sísmica (izquierda) y toma de datos con el equipo Geode Seismic (derecha)

 MANUEL PEPE CACHARIOS
 INGENIERO GEOLOGO
 Reg. CIP N° 104880

 INGENIERO CIVIL
 ROBERTO TELLO BARBARAN
 CIP: 67846

 JNR CONSULTORES S.A.
 Ing. ENRIQUE COX CASSINELLI
 Jefe de Proyecto
 C.I.P. 22854

GALERIA FOTOGRAFICA DE LA LS-34



Tendido de la línea sísmica (izquierda) y toma de datos con el equipo Geode Seismic (derecha)

GALERIA FOTOGRAFICA DE LA LS-35



Toma de datos con el equipo Geode Seismic

PC
 MANUEL PERE CACHA RIOS
 INGENIERO GEOLOGO
 Reg. CIP N° 104880

CB
 INGENIERO CIVIL
 ROBERTO TELLO BARBARAN
 SUP: 67846

Enrique Cox Cassinelli
 JNR CONSULTORES S.A.
 Ing. ENRIQUE COX CASSINELLI
 Jefe de Proyecto
 C.I.P. 22854



Toma de datos con el equipo Geode Seismic

GALERIA FOTOGRAFICA DE LA LS-36



Toma de datos con el equipo Geode Seismic

 MANUEL PEPE CACHARIÑOS
 INGENIERO GEOLOGO
 Reg. CIP N° 104880

 INGENIERO CIVIL
 ROBERTO TELLO BARBARÁN
 CIP: 07846

 JNR CONSULTORES S.A.
 Ing. ENRIQUE COX CASSINELLI
 Jefe de Proyecto
 C.I.P. 22554



Ejecución del golpe (shot)

GALERIA FOTOGRAFICA DE LA LS-37



Toma de datos con el equipo Geode Seismic



Ejecución del golpe (shot)

 MANUEL PEPE CACHARIOS
 INGENIERO GEOLOGO
 Reg. CIP N° 104880

 INGENIERO CIVIL
 ROBERTO TELLO BARBARÁN
 CIP: 67846

 JNR CONSULTORES S.A.
 Ing. ENRIQUE COX CASSINELLI
 Jefe de Proyecto
 C.I.P. 22854