DIAGRAMA DE GANTT

ESTUDIO DE PREINVERSIÓN A NIVEL DE PERFIL DE LA AVENIDA SANTA ROSA RUTA (PE-20-I)

Id	Item	Descripción Partida	Duración
0		ESTUDIO DE PERFIL	
1		**PLAZO**	**480 d**
2	**100**	**TRABAJOS PRELIMINARES**	480 d
3	101.A	MOVILIZACION Y DESMOVILIZACION DE EQUIPO	120 d
4	102.B	TRAZO Y REPLANTEO	60 d
5	103.A	MANTENIMIENTO DE TRÁNSITO TEMPORAL Y SEGURIDAD VIAL	480 d
6	**200**	**MOVIMIENTO DE TIERRAS**	472 d
7	202.B3	EXCAVACIÓN EN MATERIAL SUELTO	120 d
8	205.C	TERRAPLENES CON MATERIAL PROPIO	30 d
9	205.D	CONFORMACIÓN Y COMPACTACIÓN DE SUBRASANTE	30 d
10	700.D1	ELIMINACIÓN DE MATERIAL EXCEDENTE DE CORTE	400 d
11	207.A	MEJORAMIENTO DE SUELOS	30 d
12	**400**	**PAVIMENTOS**	421 d
13	**401**	**PAVIMENTO FLEXIBLE EN VIAS AUXILIARES**	260 d
14	402.A	SUBBASES GRANULARES	120 d
15	423.A	PAVIMENTO DE CONCRETO RIGIDO	120 d
16	424.A	JUNTA TRANSERVERSAL	20 d
17	424.B	JUNTA LONGITUDINAL	20 d
18	**400.2**	**PAVIMENTOS EN INTERCAMBIOS**	**155 d**
19	402.A	SUBBASES GRANULARES	120 d
20	403.A	BASES GRANULARES	120 d
21	416.A	IMPRIMACIÓN ASFÁLTICA	60 d
22	423.A	PAVIMENTO DE CONCRETO ASFÁLTICO EN CALIENTE	60 d
23	**400.3**	**PAVIMENTO FLEXIBLE EN CICLOVIAS**	26 d
24	402.B	SUB BASE GRANULAR PARA CICLOVIAS	14 d
25	416.A	IMPRIMACIÓN ASFÁLTICA	2 d
26	423.A	PAVIMENTO DE CONCRETO ASFÁLTICO EN CALIENTE	10 d
27	**600**	**OBRAS COMPLEMENTARIAS**	296 d
28	**601**	**DEMOLICIONES**	20 d
29	604.B	DEMOLICIONES DE ESTRUCTURAS DE CONCRETO	5 d
30	604.F1	DEMOLICION DE SUPERFICIE DE ASFALTO e=5cm	5 d
31	604.F2	DEMOLICION DE SARDINELES PERALTADOS e=15cm	5 d
32	604.F3	DEMOLICION DE ACERAS e=10cm	5 d
33	**606**	**ACERAS Y SARDINELES**	90 d
34	606.A	ACERAS Y SARDINELES	90 d
35	**800**	**SEÑALIZACION Y SEGURIDAD VIAL**	191 d
36	801.B	SEÑALES PREVENTIVAS 0.60m x 0.60m	28 d
37	802.C	SEÑAL REGLAMENTARIA TRIANGULAR 0.90 m	20 d
38	802.D	SEÑALES REGLAMENTARIAS (0.60 x 0.90 m)	34 d
39	803.A	SEÑALES INFORMATIVAS	40 d
40	803.C	SEÑALES INFORMATIVAS DE SERVICIOS AUXILIARES 0.60m x 0.50m	20 d
41	804.A.A	TACHAS RETROREFLECTIVAS	20 d
42	805.A	MARCAS EN EL PAVIMENTO	60 d
43	811.B	ESTRUCTURA DE SOPORTE DE SEÑALES TIPO E-1	1 d
44	811.C	ESTRUCTURA DE SOPORTE DE SEÑALES TIPO E-2	10 d
45	814.A	PINTADO DE SARDINELES	44 d
46	818.A	GIBAS O RESALTO	20 d
47	820.A	CHEVRONES	30 d
48	819.A	MODULO PARADERO	30 d
49	821.A	SEMAFOROS	30 d
50	822.A	BOLARDOS	20 d
51	823.A	PISO PODOTACTIL	20 d
52	824 A	ILUMINACIÓN DE VIADUCTO	60 d
53	**850**	PAISAJISMO	**60 d**
54	850.A	JARDINES VERTICALES	60 d
55	**900**	PROTECCION AMBIENTAL	720 d
56	**900.A2**	SUBPROGRAMA DE PROTECCIÓN DE RECURSOS NATURALES	**30 d**
57	919.A	REUBICACION DE ÁRBOLES	30 d
58	919 B	REVEGETACIÓN	30 d
59	**910**	SUB PROGRAMA DE SEÑALIZACIÓN AMBIENTAL	**10 d**
60	911.A	SEÑALES TEMPORALES	10 d
61	**970**	**PROGRAMA DE MONITOREO Y SEGUIMIENTO**	**480 d**
62	970.A	MONITOREO DE CALIDAD DE AIRE, RUIDO	480 d
63	970.B	MONITOREO METEREOLÓGICO	480 d
64	**1000**	**VIADUCTO**	398 d
65	**1001**	**ESTRIBOS**	**283 d**
66	501.E	EXCAVACION NO CLASIFICADA PARA ESTRUCTURAS	200 d
67	512.A	RELLENO PARA ESTRUCTURAS CON MATERIAL PROPIO	5 d
68	700.D1	ELIMINACIÓN DE MATERIAL EXCEDENTE DE CORTE	3 d
69	503.F1	CONCRETO PREMEZCLADO CLASE F (f'c= 140 Kg/cm²)	90 d
70	503.C1	CONCRETO PREMEZCLADO CLASE C (f'c= 280 Kg/cm²)	60 d

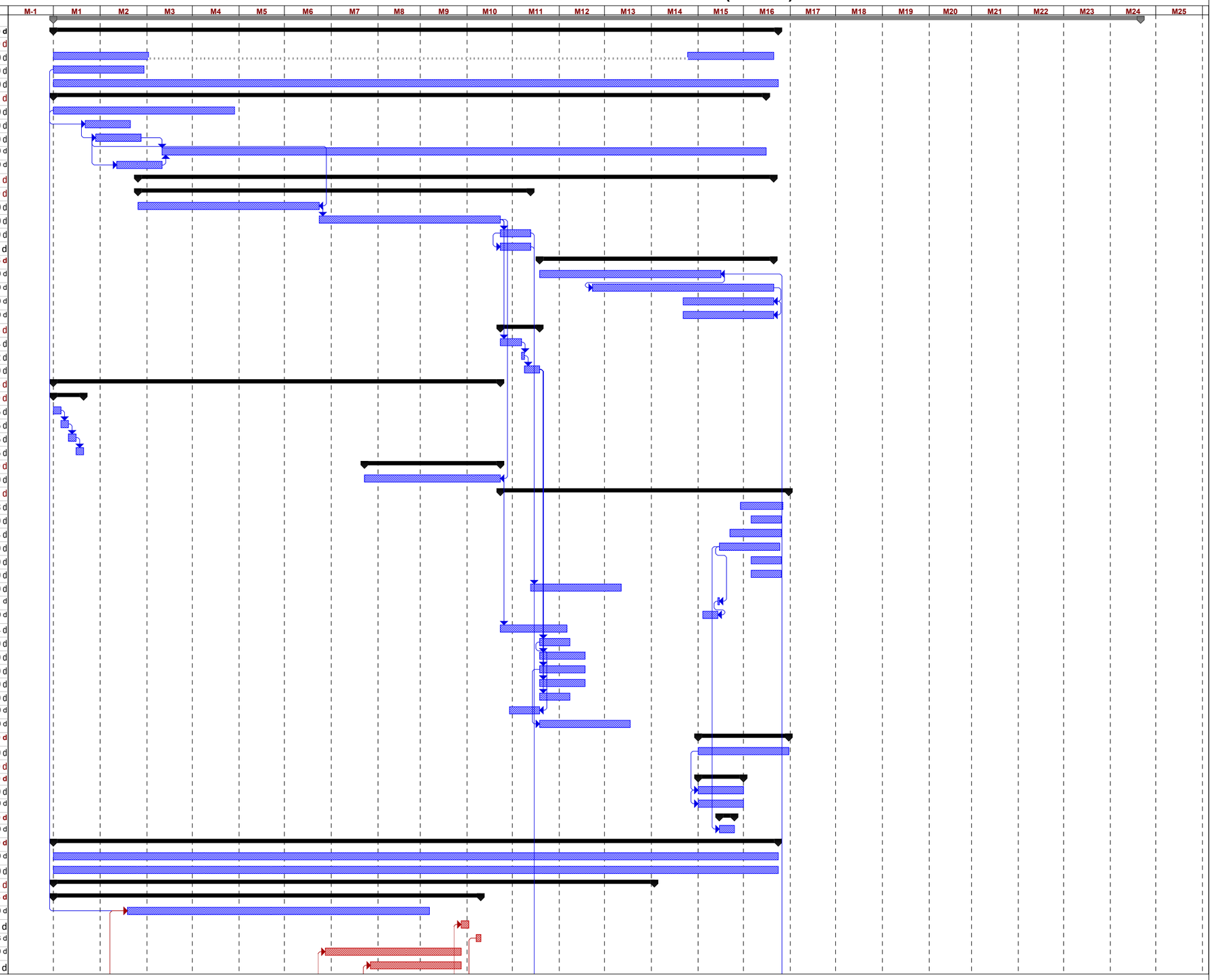

División crítica · Tarea · Tarea crítica · Hito · Resumen · Progreso manual · Tareas críticas

DIAGRAMA DE GANTT

ESTUDIO DE PREINVERSIÓN A NIVEL DE PERFIL DE LA AVENIDA SANTA ROSA RUTA (PE-20-I)

Id	Item	Descripción Partida	Duración
71	612.A	ENCOFRADO Y DESENCOFRADO	14 d
72	612.C	ENCOFRADO Y DESENCOFRADO CARA VISTA EN SECO	20 d
73	504.A	ACERO DE REFUERZO fy= 4200 kg/cm²	60 d
74	**1002**	**PILARES**	**275 d**
75	501.E	EXCAVACION NO CLASIFICADA PARA ESTRUCTURAS	200 d
76	512.A	RELLENO PARA ESTRUCTURAS CON MATERIAL PROPIO	5 d
77	503.F1	CONCRETO PREMEZCLADO CLASE F (f'c= 140 Kg/cm²)	90 d
78	503.C1	CONCRETO PREMEZCLADO CLASE C (f'c= 280 Kg/cm²)	60 d
79		ENCOFRADO Y DESENCOFRADO	120 d
80	612.A	ENCOFRADO Y DESENCOFRADO CARA VISTA EN SECO CURVO	120 d
81	612.C	ENCOFRADO Y DESENCOFRADO CARA VISTA EN SECO	120 d
82	504.A	ACERO DE REFUERZO fy= 4200 kg/cm²	240 d
83	**1003**	**VIGAS TIPO CAJON**	**250 d**
84	503.I.1	CONCRETO PREMEZCLADO CLASE I (f'c= 450 Kg/cm²)	40 d
85	612.C	ENCOFRADO Y DESENCOFRADO CARA VISTA EN SECO	140 d
86	504.A	ACERO DE REFUERZO fy= 4200 kg/cm²	160 d
87	1004.A	POSTENSADO DE VIGAS	20 d
88	1016.A	IZAJE Y COLOCACION DE VIGAS POSTENSADAS	90 d
89		**LOSA**	**130 d**
90	503.C1	CONCRETO PREMEZCLADO CLASE C (f'c= 280 Kg/cm²)	40 d
91	612.C	ENCOFRADO Y DESENCOFRADO CARA VISTA EN SECO	80 d
92	504.A	ACERO DE REFUERZO fy= 4200 kg/cm²	100 d
93	612.B	PLACAS DE PRELOSA	30 d
94	**1005**	**LOSA DE APROXIMACION**	**15 d**
95	503.F1	CONCRETO PREMEZCLADO CLASE F (f'c= 140 Kg/cm²)	6 d
96	503.C	CONCRETO PREMEZCLADO CLASE C (f'c= 280 Kg/cm²)	6 d
97	612.A	ENCOFRADO Y DESENCOFRADO	8 d
98	504.A	ACERO DE REFUERZO fy= 4200 kg/cm²	15 d
99	**1400**	**PILOTES**	**152 d**
100	1400.A	MOVILIZACION Y DESMOVILIZACION DE EQUIPO DE PILOTAJE	30 d
101	1400.B	PLATAFORMA DE OPERACIONES	2 d
102	1400.C	PILOTE DE CONCRETO (EXCAV. COLOCACION ARMADURA Y VACIADO CONCRETO)	30 d
103	503.C2	CONCRETO PREMEZCLADO f'c= 280 Kg/cm² (PARA PILOTES)	30 d
104	504.B	ACERO DE REFUERZO fy= 4200 kg/cm² (PARA PILOTES)	120 d
105	1400.E	DESCABEZADO DE PILOTES	2 d
106	1400.F	PRUEBA DE INTEGRIDAD EN PILOTES	2 d
107	**1500**	**MURO DE SUELO REFORZADO**	**350 d**
108	501.E	EXCAVACION NO CLASIFICADA PARA ESTRUCTURAS	200 d
109	502.C	RELLENO PARA ESTRUCTURAS CON MATERIAL PROPIO	5 d
110	700.D1	ELIMINACIÓN DE MATERIAL EXCEDENTE DE CORTE	3 d
111	1500	MURO DE SUELO REFORZADO	90 d
112	1022.A	CARPETA ASFALTICA E=0.05M	15 d
113	1023.A	RIEGO DE LIGA (INC. EMULSIÓN)	2 d
114	1102.A	MURO NEW JERSEY	10 d
115	**1600**	**VARIOS**	**238 d**
116	515.C	TUBO DE PVC - SAP D=3"	1 d
117	515.D	TUBO DE PVC - SAP D=4"	25 d
118	1006.B	JUNTA DE DILATACIÓN PARA PUENTES	30 d
119	1007.A	DISPOSITIVO DE APOYO 600X350X90 (NETO 72)	60 d
120	1018.A	PINTURA BITUMINOSA	2 d
121	1022.A	CARPETA ASFALTICA E=0.05M	7 d
122	1023.A	RIEGO DE LIGA (INC. EMULSION)	1 d
123	1024.C	MURO NEW JERSEY	30 d
124	1025.C	PRUEBA DE CARGA	1 d
125	**1110**	**INTERCAMBIOS VIALES**	**480 d**
126	**1110.1**	**INTERCAMBIO VIAL COLONIAL ALT 1**	170 d
127	**1110.2**	**INTERCAMBIO VIAL PEREZ SALMON ALT 1**	160 d
128	1110.3	**INTERCAMBIO VIAL ARGENTINA**	150 d

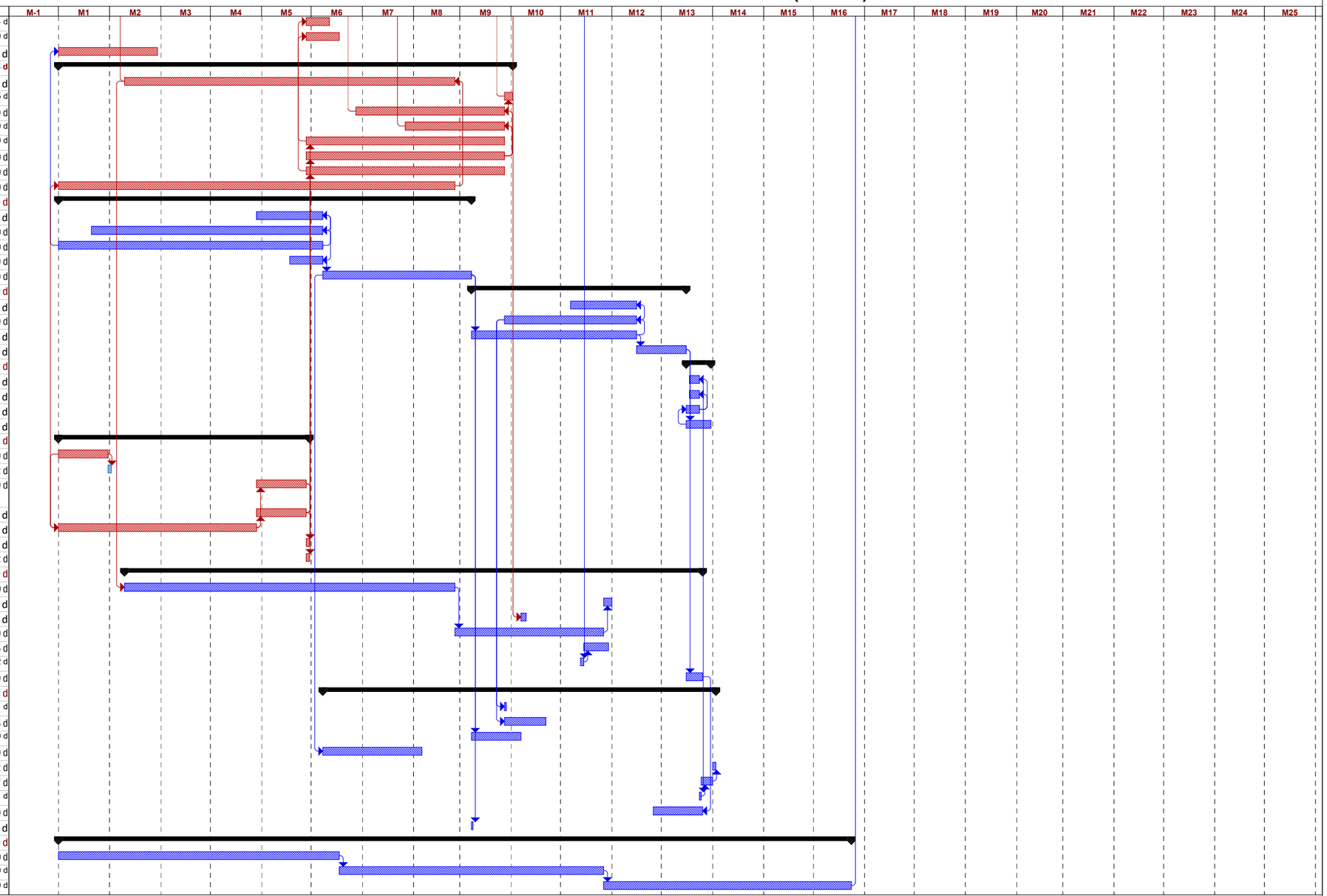

División crítica · Tarea · Tarea crítica · Hito · Resumen · Progreso manual · Tareas críticas