

IA CONSTITUCIONAL

PETRAMÁS

A 15.6 KILOMETROS DEL KM. 01+000 EJE PROYECTADO
UBICACIÓN: Altura KM. 19 de la carretera Ventanilla - Callao

Ubicación	Progresiva (Km) km	Coordenadas UTM		Altitud (msnm)	Area (km2)	Perimetro (km)	Distrito
		WGS 84 Zona 18L Este	Norte				
Altura KM. 19 de la carretera Ventanilla	A 15.6 KM de KM. 01+000 Eje proyectado	268604.322	8685638.04	21	0.01	0.35	Ventanilla

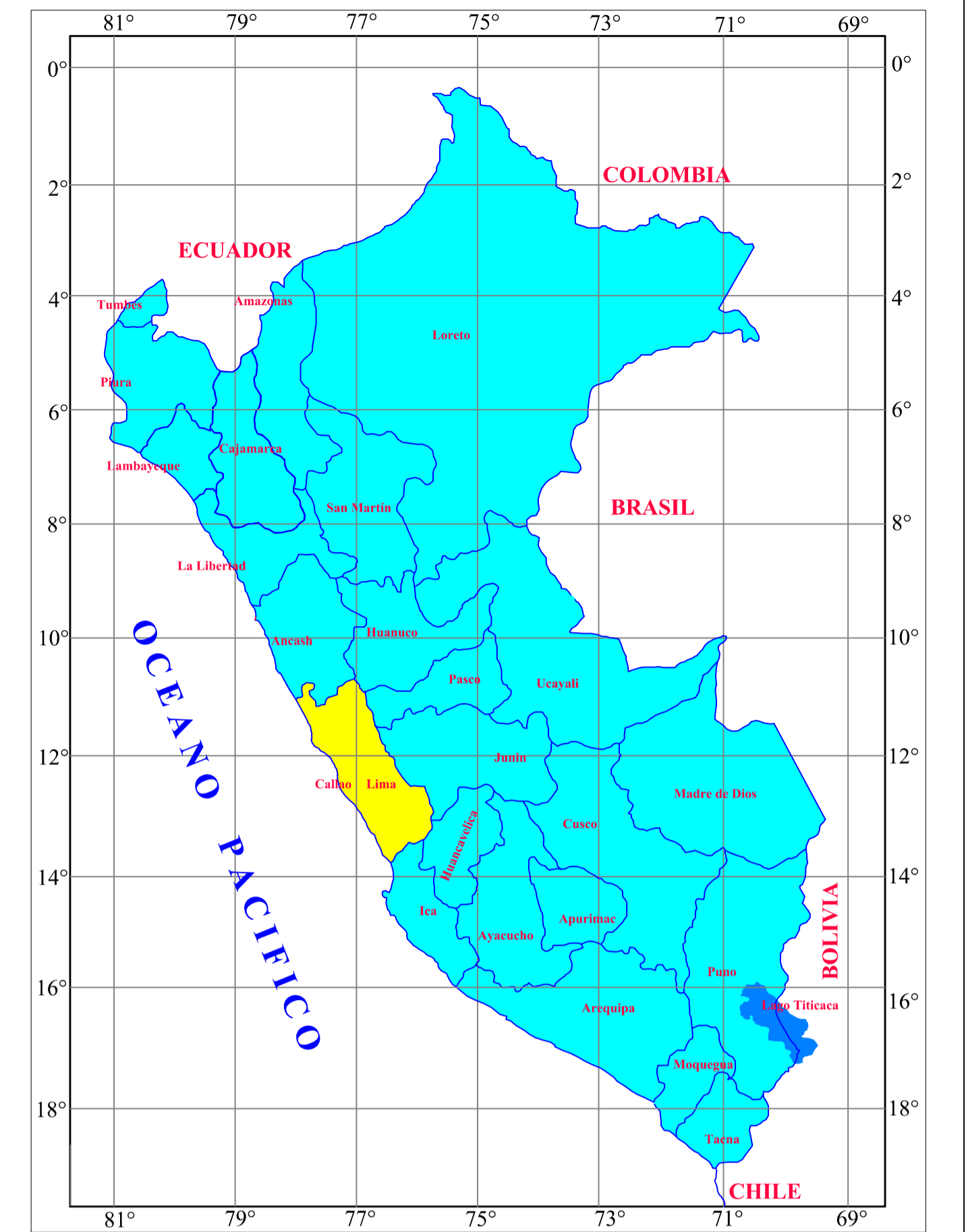

UBICACION NACIONAL

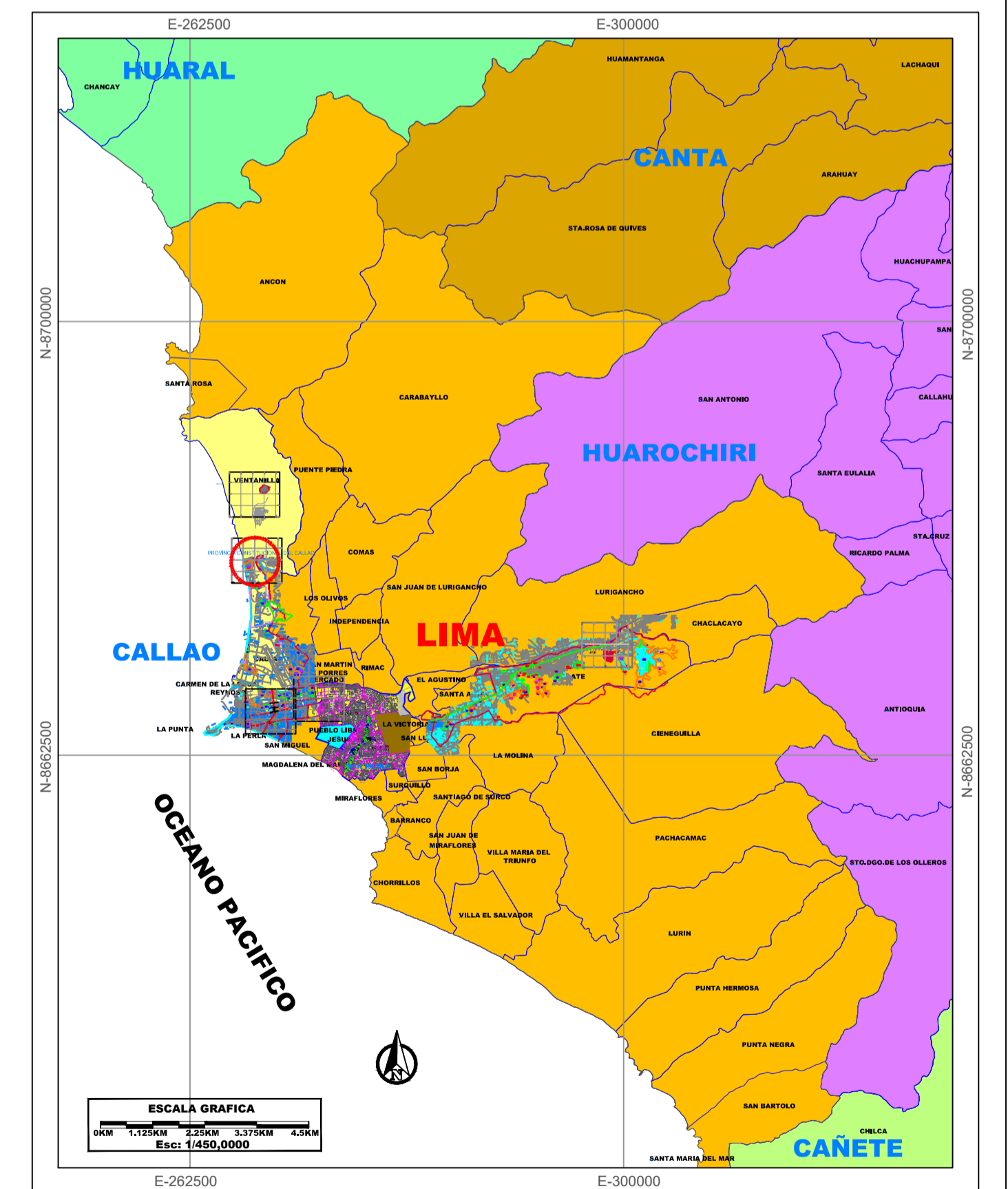

UBICACION PROVINCIAL

LEYENDA	
	EJE DEL PROYECTO
	LIMITE DISTRITAL
	LIMITE DEPARTAMENTAL
	LIMITE DEL PROYECTO
	INICIO - FIN DE EJE

ESCALA FORMATO A1: INDICADA

ESCALA FORMATO A3: INDICADA

PLANO:

PLANO DE UBICACION
PETRAMÁS

PU-01



Provias Nacional



Jefe Estudio:
ING. ENRIQUE COX C.
Especialista:
ING. FERNANDO AVALOS
Revisión:
Proceso y Ploteo:

Aprobación:

REVISIONES	
N°	FECHA

ESTUDIO DE PRE INVERSION A NIVEL PERFIL
DE LA AV. SANTA ROSA (RUTA PE-20-I)

CONTRATO N° 046-2018-MTC/20