



PERÚ

Ministerio
de Transportes
y Comunicaciones

PROVIAS Nacional

PLAN OPERATIVO INSTITUCIONAL 2020

Consistente con el Presupuesto
Institucional de Apertura-PIA 2020



2020

www.pvn.gob.pe

Oficina de Planeamiento y Presupuesto
Lima, diciembre de 2019



PERÚ

Ministerio
de Transportes
y Comunicaciones

Viceministerio
de Transportes

Provias Nacional

"Decenio de la Igualdad de Oportunidades para Mujeres y Hombres"
"Año de la Universalización de la Salud"

MEMORANDUM N° 061 -2020-MTC/20.4

A : CARLOS EDUARDO LOZADA CONTRERAS
DIRECTOR EJECUTIVO

ASUNTO : Plan Operativo Institucional-POI 2020 Provias Nacional

REFERENCIA : a) Resolución Ministerial N° 1299-2019-MTC/01 (30 de diciembre 2019)
: b) Resolución Ministerial N° 1223-2019-MTC/01 (23 de diciembre 2019)

FECHA: Lima, 17 ENE. 2020

Es grato dirigirme a usted, para hacer de su conocimiento que mediante el documento de la referencia a) se aprobó el Plan Operativo Institucional-POI consistente con el Presupuesto Institucional de Apertura-PIA 2020 del Pliego 036: Ministerio de Transportes y Comunicaciones, que entre otros, incluye la programación de actividades operativas e inversión en la Red Vial Nacional¹.



Asimismo, el artículo 2° de la referida resolución señala que el cumplimiento de la programación de las actividades operativas e inversiones consideradas en el documento aprobado es responsabilidad de las unidades organizacionales y unidades ejecutoras del Ministerio de Transportes y Comunicaciones.

La Oficina de Planeamiento y Presupuesto ha elaborado el POI 2020 consistente con el PIA de la unidad ejecutora 007 Provias Nacional, que contiene las metas de producción física y financiera, productos intermedios y finales a terminar e indicadores de desempeño.

En ese contexto, se pone a su consideración el POI consistente con el PIA 2020 de Provias Nacional para su conformidad y autorización de publicación en la página web, para su difusión a los responsables en las unidades funcionales, lo que facilitará el seguimiento, modificación y evaluación del Plan.

Atentamente,

EGO NERY ROMERO ESPINOZA
Jefe de la Oficina de Planeamiento y Presupuesto
PROVIAS NACIONAL



Ing. Carlos Lozada Contreras
Director Ejecutivo
PROVIAS NACIONAL
EL PERÚ PRIMERO

¹ Registrado en la herramienta informática de CEPLAN.

ENTIDAD	Ministerio de Transportes y Comunicaciones
Sector	Transportes y Comunicaciones
Órgano de Planeamiento Estratégico	Oficina General de Planeamiento y Presupuesto
Responsable del Órgano de Planeamiento Estratégico	Paúl Werner Caiguaray Pérez
Unidad Ejecutora	007 Provias Nacional
Responsable del Órgano de Planeamiento Estratégico	Carlos Eduardo Lozada Contreras
Periodo del POI	2020
EQUIPO DE ELABORACIÓN POI	
OFICINA DE PLANEAMIENTO Y PRESUPUESTO	
Jefe de la Oficina de Planeamiento y Presupuesto	Nery Esther Espinoza Romero
Jefe del Área de Planeamiento e Información (e)	Juan Carlos Rubio Sandoval
Especialistas Oficina Planeamiento y Presupuesto	M. René Llapapasca Criollo Mauro Aurelio Maita Franco Eddy Paul Lopez Boñon Lys Noelia Luján Meléndez
Especialista en Sistemas de Información Geográfica	Mayda Graciela Silva Atoche
Especialista en Tecnología de la Información	Angel Richard Tomas Balbuena
Practicante de Área	Oscar Ernesto Pacherras Ninatanta
Órgano de Control Institucional	
Jefe	Ronald Capcha Cortez
Coordinador	Gelin Lirion Espinoza
Secretaría Técnica	
Secretario Técnico	Arnulfo Wilfredo Sotelo Lara
Coordinadora	Noelia Cardenas Flores
Oficina de Administración	
Gerente	Jacqueline Marisol Janet García Olavarria
Oficina de Asesoría Jurídica	
Jefe	Jorge Luis Ramos Neyra
Coordinadora	Lidia Espinoza Chavez
Oficina de Recursos Humanos	
Jefe	Ricardo Renau Coayla Juárez
Coordinadora	Sandro Cutipa Chavez
Dirección de Infraestructura	
Director (e)	Luis Ricardo Chávez Ocampo
Subdirección de Estudios	
Subdirector	Luis Alberto Chan Cardoso
Coordinadora	Milagritos Vía Cueva de Rubio
Subdirección de Obras de Carreteras	
Subdirector	Luis Ricardo Chávez Ocampo
Coordinadora	Norma Rocío Mejía Izquierdo
Coordinador	Carlos Andres Naupari Rojas
Subdirección de Obras de Puentes	
Subdirector	Julio César Palacios Garcia
Coordinadora	Gloria Montoya Medina
Coordinadora	Elizabeth Florayne Castillo Salas
Subdirección de Derecho de Vía	
Subdirector	Carlos Alberto Saavedra Zavaleta
Coordinadora	Juana Flores Sandoval
Dirección de Supervisión	
Coordinadora	Franz Diego Flores Flores
Coordinadora	Katherine Perez Arias
Dirección de Gestión Vial	
Directora (e)	Gabriela Mendoza Azpur
Subdirección de Conservación	
Subdirectora	Gabriela Mendoza Azpur
Coordinador	Carlos Urteaga López
Subdirección de Operaciones	
Subdirector	Elbert Panta Saldarriaga
Coordinador	Luis Antonio Nuñez Morales
MTC- Dirección General de Programas y Proyectos de Transportes	Emerson Junior Castro Hidalgo

INDICE

PRESENTACIÓN	6
I. MARCO INSTITUCIONAL DE PLANEAMIENTO	8
A. MARCO LEGAL.....	8
B. DECLARACIÓN DE POLÍTICA INSTITUCIONAL	9
C. POLÍTICA DE GOBIERNO AL 2021	10
D. MARCO ESTRATÉGICO INSTITUCIONAL	10
H. POI ARTICULADO CON EL PROGRAMA PRESUPUESTAL 0138. REDUCCIÓN DEL COSTO, TIEMPO E INSEGURIDAD EN EL SISTEMA DE TRANSPORTE	12
I. DISEÑO METODOLÓGICO	13
II. SÍNTESIS DEL DIAGNÓSTICO INSTITUCIONAL	15
2.1. UNIDAD EJECUTORA.....	15
2.2. ORGANIZACIÓN	15
2.3. PERSONAL.....	16
2.4. RED VIAL NACIONAL.....	17
III. METAS 2020	23
3.1. GESTION DE INFRAESTRUCTURA	23
3.1.1. META DE DESEMPEÑO DE PRODUCTO.....	23
3.1.2. META DE PRODUCTO FINAL	23
3.1.3. META DE PRODUCTO INTERMEDIO	24
3.1.4. META DE PRODUCCIÓN FISICA ANUAL.....	25
3.1.5. ACCIONES COMUNES.....	25
3.2. PRESUPUESTO INSTITUCIONAL DE APERTURA (PIA).....	27
3.2.1. Presupuesto de Ingresos.....	27
3.2.2. Presupuesto según Genéricas.....	27
3.2.3. Presupuesto según Gestión de Infraestructura Vial	28
3.2.4. Presupuesto según Centro de Costo.....	28
3.3. PLANES, PROGRAMAS Y ACCIONES MULTISECTORIALES.....	29
3.3.1. Plan Nacional de Infraestructura para la Competitividad (PNIC)	29
3.3.2. Sistema Nacional de Riesgos de Desastre (SINAGERT)	30

3.3.3. Gestión de Riesgos de los activos críticos nacionales – ACN	30
3.3.4. Gestión de riesgos en el Marco del Sistema de control interno	30
SIGLAS Y ACRÓNIMOS	32
GLOSARIO	33
ANEXOS	36
ANEXO 1: MATRIZ RESUMEN DE OBJETIVOS ESTRATÉGICOS Y ACCIONES ESTRATÉGICAS INSTITUCIONALES	37
ANEXO 2: METAS DEL PLAN OPERATIVO INSTITUCIONAL 2020	38
ANEXO 2.1: METAS DEL PLAN OPERATIVO INSTITUCIONAL 2020 SEGÚN CENTRO DE COSTOS RESPONSABLE	39
ANEXO 3: METAS DE PRODUCTOS A TERMINAR 2020	41
ANEXO 3.1: OBRAS DE CARRETERA A TERMINAR 2020	42
ANEXO 3.2: PUENTES DEFINITIVOS A TERMINAR EN LA RED VIAL NO CONCESIONADA 2020	43
ANEXO 3.2.1: PUENTES DEFINITIVOS A TERMINAR EN LA RED VIAL CONCESIONADA 2020	44
ANEXO 3.2.2: PUENTES MODULARES A INSTALAR 2020	45
ANEXO 3.3: ESTUDIOS DEFINITIVOS APROBADOS 2020	47
ANEXO 3.4: ESTUDIOS DE PREINVERSION APROBADOS 2020	48
ANEXO 3.5: MANTENIMIENTO PERIÓDICO A TERMINAR EL AÑO 2020	49
ANEXO 4: PRESUPUESTO SEGÚN RESPONSABLES (DIRECCIONES Y SUBDIRECCIONES) 2020	50
ANEXO 4.1: ADMINISTRACIÓN INTERNA - Metas Físicas 2020	51
ANEXO 4.2: SUBDIRECCIÓN DE OBRAS DE CARRETERAS - Metas Físicas 2020	53
ANEXO 4.3: SUBDIRECCIÓN DE ESTUDIOS - Metas Físicas 2020	55
ANEXO 4.4: SUBDIRECCIÓN DE CONSERVACIÓN - Metas Físicas 2020	62
ANEXO 4.5: SUBDIRECCIÓN DE OPERACIONES - Metas Físicas 2020	70
ANEXO 4.6: SUBDIRECCIÓN DE OBRAS DE PUENTES - Metas Físicas 2020	77
ANEXO 4.7: SUBDIRECCIÓN DE DERECHO DE VÍA - Metas Físicas 2020	80
ANEXO 4.8: DIRECCIÓN GENERAL DE CONCESIONES DE TRANSPORTE - Metas Físicas 2020	91
ANEXO 4.9: DIRECCIÓN DE SUPERVISIÓN - Metas Físicas 2020	96
ANEXO 5: METAS DE PRODUCCIÓN FÍSICA 2020, SEGÚN FASE DE INFRAESTRUCTURA VIAL	102
ANEXO 6: REPORTE APLICATIVO CEPLAN	138

ÍNDICE DE TABLAS

Tabla N° 1: Presupuesto Institucional de Apertura por Fuente de Financiamiento 2020.....	7
Tabla N° 2: Articulación POI y Programa Presupuestal.....	12
Tabla N° 3: Unidades Zonales	16
Tabla N° 4: Información de Presupuesto Projectado de Personal 2020.....	16
Tabla N° 5: RVN por Tipo de Superficie de Rodadura y según Eje Vial	18
Tabla N° 6: RVN por Tipo de Superficie de Rodadura y según Departamento.....	18
Tabla N° 7: RVN por Tipo de Superficie de Rodadura y según Corredor Logístico.....	19
Tabla N° 8: RVN según Estado de la Superficie de Rodadura, a Julio 2019.....	20
Tabla N° 9: Evolución de la Longitud de la RVN Existente.....	20
Tabla N° 10: RVN Temporal según Departamento, a Jul 2019.....	21
Tabla N° 11: RVN Definitiva y RVN Temporal según Departamento, a Jul 2019	21
Tabla N° 12: Brecha de cobertura en carreteras en la Red Vial Nacional	22
Tabla N° 13: Brecha de cobertura en puentes en la Red Vial Nacional.....	22
Tabla N° 14: Articulación Objetivo Estratégico Institucional y Acción Estratégica.....	23
Tabla N° 15: Operación y Mantenimiento de la Red Vial Nacional - Producto final 2020	23
Tabla N° 16: Inversión en la Red Vial Nacional - Producto Final 2020.....	24
Tabla N° 17: Inversión en la Red Vial Nacional - Producto Intermedio 2020	24
Tabla N° 18: Gestión de Infraestructura Vial - Producción física 2020	25
Tabla N° 19: Metas de la AO Dirección y gestión de la RVN	26
Tabla N° 20: Presupuesto de Ingresos 2020	27
Tabla N° 21: Financiamiento según Genérica de Gasto.....	27
Tabla N° 22: Financiamiento según Gestión de Infraestructura de la RVN.....	28
Tabla N° 23: Presupuesto según Centro de Costo.....	28
Tabla N° 24: Proyectos de Provias Nacional en el PNIC.....	29
Tabla N° 25: Indicadores de Proyectos de Provias Nacional en PNIC	30

ÍNDICE DE GRÁFICOS

Gráfico N° 1: Cadena de Valor Público PVN.....	12
Gráfico N° 2: Etapas del POI.....	14
Gráfico N° 3: Organigrama Estructural de PVN.....	15
Gráfico N° 4: Implementación del eje de gestión de riesgos en PVN	31

PRESENTACIÓN

El POI 2020 para la Unidad Ejecutora 007 – Provias Nacional se ha elaborado en el marco del ciclo del planeamiento estratégico para la mejora continua, según la Guía para el Planeamiento Institucional, modificada por Resolución de Presidencia de Consejo Directivo - RCD N° 00016-2019/CEPLAN/PCD del 25 de marzo de 2019.

Además, en el marco del SINAPLAN, se toma en consideración la declaración formal de la Política General de Gobierno-PGG al 2021 (DS 056-2018-PCM), la política y planes sectoriales en transportes, el Plan Estratégico del Sector Transportes y Comunicaciones - PESEM 2018-2021 aprobado por RM N° 1029-2018-MTC/01 y el Plan Estratégico Institucional - PEI 2018-2022 del Ministerio de Transportes y Comunicaciones aprobado con RM N° 284-2019 MTC/01.

El PEI 2018-2022 contiene los Objetivos Estratégicos Institucionales y las Acciones Estratégicas Institucionales, en tanto que la unidad ejecutora Provias Nacional, como integrante del Pliego MTC, contribuye al cumplimiento del Objetivo Estratégico 02 Mejorar el nivel de la Infraestructura vial para la integración interna y externa de nuestro país y la Actividad Estratégica Institucional 02.01 Red Vial Nacional en buen estado.

Provias Nacional, utilizando los instrumentos metodológicos del CEPLAN ejecuto la etapa del POI anual consistente con el Presupuesto Institucional de Apertura- PIA, aprobado por Resolución Ministerial N° 1223-2019-MTC/01 del 23 de diciembre del 2019. A partir de ello, el POI Anual comprende la Programación Física y Financiera de las Actividades Operativas e Inversiones priorizadas en formal mensual¹ según centro de costo contenidas en el Anexo B-5 el aplicativo CEPLAN V.0. En las siguientes líneas se muestra las principales metas a lograr:

AEI.02.01 Red Vial Nacional en buen estado

Indicadores de desempeño de producto

- 85% de la red vial nacional pavimentada.
- 86% de la red vial nacional pavimentada en buen estado.

Indicadores de resultados de producto

- 1,119 km de red vial nacional rehabilitada, mejorada y/o construida.
- 229 puentes construidos e instalados.

Indicadores de producción física de producto

- 1,681 km de mantenimiento rutinario en carreteras pavimentadas.
- 2,101 km de mantenimiento rutinario en carreteras no pavimentadas
- 287 km de mantenimiento periódico.
- 19,180 Km de carreteras no concesionadas con conservación por niveles de servicio
- 3,798 Km de carreteras concesionadas con conservación por niveles de servicio².
- 102 puentes modulares instalados.
- 7,387,523 de vehículos controlados en peajes

Indicadores de producción física de inversión

- 296 km de rehabilitación y mejoramiento en carreteras con solución definitiva
- 841 km de mejoramiento con pavimento a nivel de solución básica.
- 4,058 metros de puentes en rehabilitación, mejoramiento y/o construcción
- 7,375 predios adquiridos con PACRI³

¹ Por Resolución Ministerial N° 1299-2019-MTC/01 del 30 de diciembre 2019, Aprueban el Plan Operativo Institucional Anual 2020 Consistente con el Presupuesto Institucional de Apertura del Ministerio de Transportes y Comunicaciones.

² Comprende RVN concesionada actualmente cofinanciada.

³ Sólo con proyectos financiados, aunque se espera una meta total de 8,525 predios adquiridos si se consigue financiamiento adicional para estas inversiones

Mediante RM N° 1223-2019-MTC/01 del 23 de diciembre del 2019 se aprueba el Presupuesto Institucional de Apertura – PIA 2020 del Pliego 036 MTC. Provías Nacional tiene una asignación en el PIA de S/ 6,591 millones, la cual se muestra según nivel de intervención de infraestructura vial en la tabla N° 1.

Tabla N° 1: Presupuesto Institucional de Apertura por Fuente de Financiamiento 2020

FASE DE LA GESTIÓN DE LA INFRAESTRUCTURA	PRESUPUESTO POR FUENTE FINANCIAMIENTO S/				ESTRUCTURA (%)
	PRESUPUESTO INSTITUCIONAL DE APERTURA-PIA	1. RECURSOS ORDINARIOS	2. RECURSOS DIRECTAMENTE RECAUDADOS	3. RECURSOS POR	
ACTIVIDADES Y OBRAS PUBLICAS	5,059,846,340	4,517,457,961	110,100,000	432,288,379	77
DIRECCIÓN Y GESTIÓN DE LA RVN	132,242,088	106,754,267	24,771,586	716,235	2
OBRAS REHABILITACIÓN, MEJORAMIENTO Y CONSTRUCCIÓN	3,676,327,479	3,244,755,335	-	431,572,144	56
MANTENIMIENTO VIAL	1,251,276,773	1,165,948,359	85,328,414	-	19
CONCESIONES	1,531,083,854	1,531,083,854	-	-	23
OBRAS REHABILITACIÓN, MEJORAMIENTO Y CONSTRUCCIÓN	1,030,143,854	1,030,143,854	-	-	16
MANTENIMIENTO VIAL	500,940,000	500,940,000	-	-	8
TOTAL	6,590,930,194	6,048,541,815	110,100,000	432,288,379	100

Notas explicativas

En los cuadros del presente Plan se han empleado los siguientes signos:

Tres puntos (...) indican que los datos faltan, no constan por separado o no están disponibles.

Un signo menos (-) indica déficit o disminución, salvo que se especifique otra cosa.

La coma (,) se usa para separar los miles.

En el registro del POI, la cantidad 0.01, equivale a cero, se ha registrado la citada cantidad por restricción del aplicativo CEPLAN y se utiliza para pagos por intervenciones terminadas, atención de emergencias viales, acciones previas y procedimiento de selección, en etapa de liquidación del contrato con terceros, que no implica un producto intermedio o producto final en la cadena de valor de PVN, sólo se realiza la previsión de recursos para cumplimiento de obligaciones de pago.

Debido a que a veces se redondean las cifras, los datos parciales y los porcentajes presentados en los cuadros no siempre suman el total correspondiente.

I. MARCO INSTITUCIONAL DE PLANEAMIENTO

A. MARCO LEGAL

NORMATIVIDAD GENERAL

- Constitución Política del Perú.
- Ley N° 29158, Ley Orgánica del Poder Ejecutivo.
- Decreto Legislativo N° 1088, Ley del Sistema Nacional de Planeamiento Estratégico y del Centro Nacional de Planeamiento Estratégico.
- Ley N° 30225, Ley de Contrataciones del Estado y sus modificatorias.
- Decreto Supremo N° 350-2015-EF que aprueba el Reglamento de la Ley N° 30225, Ley de Contrataciones del Estado.
- Ley N° 27783, Ley de Bases de la Descentralización.
- Ley N° 27867, Ley Orgánica de Gobiernos Regionales.
- Ley N° 27972, Ley Orgánica de Municipalidades.
- Ley N° 29029, Ley de Mancomunidad Municipal y sus modificatorias.
- Ley N° 29768, Ley de Mancomunidad Regional.
- Texto Único Ordenado de la Ley N° 27806, Ley de Transparencia y acceso a la Información Pública aprobado por Decreto Supremo N° 043-2003-PCM y su modificatoria.
- Decreto Supremo N° 072-2003-PCM que aprueba el Reglamento de la Ley N° 27806, Ley de Transparencia y Acceso a la Información Pública.
- Ley N° 29664, Ley que crea el Sistema Nacional de Gestión del Riesgo de Desastres (SINAGERD), su reglamento y modificatorias.
- Texto Único Ordenado de la Ley N° 27444, Ley del Procedimiento Administrativo General.
- Decreto Legislativo N° 1252, Ley del Sistema Nacional de Programación Multianual y Gestión de Inversiones y su Reglamento.
- Decreto Supremo N° 027-2017-EF que aprueba el Reglamento del Decreto Legislativo N° 1252, Decreto Legislativo que crea el Sistema Nacional de Programación Multianual y Gestión de Inversiones y deroga la Ley N° 27293, Ley del Sistema Nacional de Inversión Pública.
- Decreto Supremo N° 004-2013-PCM que aprueba la Política Nacional de Modernización de la Gestión Pública.
- Decreto Supremo N° 046-2009-PCM, Decreto Supremo que aprueba el Reglamento de Organización y Funciones del Centro Nacional de Planeamiento Estratégico – CEPLAN.
- Directiva N° 005-2017-OSCE/CD, Plan Anual de Contrataciones.
- Directiva N° 002-2016-EF/50.01, Directiva para los Programas Presupuestales en el marco del Presupuesto por Resultados.
- Directiva N° 001-2017-CEPLAN/PCD, Directiva para la actualización del Plan Estratégico de Desarrollo Nacional – PEDN aprobada por Resolución de Presidencia del Consejo Directivo N° 026-2017-CEPLAN/PCD.
- Directiva N° 001-2018-EF/50.01, Directiva de Programación Multianual.
- Decreto Supremo N° 029-2018-PCM que aprueba el Reglamento que regula las Políticas Nacionales
- Decreto Supremo N° 056-2018-PCM que aprueba la Política General de Gobierno al 2021.
- Decreto Legislativo N° 1432, Decreto Legislativo que modifica el Decreto Legislativo N° 1252, Decreto Legislativo que crea el Sistema Nacional de Programación Multianual y Gestión de Inversiones y deroga la Ley N° 27293, Ley del Sistema Nacional de Inversión Pública
- Decreto Legislativo N° 1439, Decreto Legislativo del Sistema Nacional de Abastecimiento
- Decreto Legislativo N° 1440, Decreto Legislativo del Sistema Nacional de Presupuesto

NORMATIVIDAD PARA LA GESTIÓN DE LAS FUNCIONES SUSTANTIVAS

- Ley N° 27181 Ley General de Transporte y Tránsito Terrestre y sus modificaciones.
- Reglamento Nacional de Gestión de Infraestructura Vial (D.S. N° 034-2008-MTC) y sus modificaciones.
- Reglamento de Jerarquización Vial (Decreto Supremo N° 017-2007-MTC) y sus modificatorias.
- Manuales de Carreteras aprobados por Resolución Directoral:
 - Seguridad Vial
 - Puentes
 - Túneles, Muros y Obras complementarias
 - Ensayo de Materiales
 - Dispositivos de Control del Tránsito Automotor para Calles y Carreteras
 - Diseño Geométrico (DG-2014)
 - Suelos, Geología, Geotecnia y Pavimentos
 - Manual de Inventarios Viales
 - Mantenimiento o Conservación Vial
 - Especificaciones Técnicas Generales para Construcción (EG-2013)
 - Hidrología, Hidráulica y Drenaje
- Resolución Ministerial N° 633-2018 MTC/01, Metodología Específica “Ficha Técnica Estándar, Instructivo y Líneas de Corte para la Formulación y Evaluación de Proyectos de Inversión en Carreteras Interurbanas
- Resolución Ministerial N° 988-2018 MTC/01 Criterios de Priorización de Inversiones del Sector Transportes y Comunicaciones para el 2020-2022
- Cartera del Programa Multianual de Inversiones 2020 – 2022 (Reporte actualizado a 09/2019) e Indicadores de brechas: asociados a la brecha de servicio.
- Ficha Técnica Simplificada para la Formulación de Proyectos del Sector (Aprobada mediante R.M. N° 908-2017-MTC/01)
- Ficha Técnica Estándar para Carreteras Interurbanas (aprobada mediante R.M. N° 633-2018-MTC/01)
- Contenidos Mínimos Específicos para la Formulación de Proyectos de Mejoramiento a Nivel de Soluciones Básicas en Carreteras de la Red Vial Nacional y Red Vial Departamental (aprobado mediante R.M. N° 468-2018 MTC/01 y modificada con R.M. N° 796-2018 MTC/01)
- Matriz de Complejidad para Proyectos de Inversión del Sector Transportes y Comunicaciones (Aprobada mediante Resolución Directoral N° 001-2019-EF/63.01)

B. DECLARACIÓN DE POLÍTICA INSTITUCIONAL

El Ministerio, en el ámbito de sus competencias, asume mayores retos en el marco de los compromisos internacionales y cumplimiento de la política general de gobierno. Para ello, en la presente gestión buscamos desarrollar todos los modos de transporte con un enfoque integrado multimodal que permita la reducción de costos y tiempos de viaje potenciando su infraestructura vial y servicios de transporte a fin de evitar la ocurrencia de accidentes que afecto la salud, la vida y el patrimonio, impulsar el desarrollo de la conectividad digital y disponibilidad para toda la población buscando contribuir al desarrollo regional, fortalecer la gobernanza y modernización del Ministerio de Transportes y Comunicaciones.

Dicha declaración de Política se desprende directamente de la Política General de Gobierno, la cual fue aprobada mediante Decreto Supremo N°056-2018-PCM, enfocando los principales cambios que el Sector asume como retos a mediano plazo.

C. POLÍTICA DE GOBIERNO AL 2021

La Política General de Gobierno aprobada por Decreto Supremo N° 056-2018-PCM, se desarrolla sobre cinco ejes, que tienen consistencia con el marco de políticas y planes del país:

1. Integridad y lucha contra la corrupción.
2. Fortalecimiento institucional para la gobernabilidad
3. Crecimiento económico equitativo, competitivo y sostenible
4. Desarrollo social y bienestar de la población
5. Descentralización efectiva para el desarrollo

Provias Nacional se vincula a los ejes 2 y 3 de la Política General de Gobierno:

2. Fortalecimiento institucional para la gobernabilidad
 - 2.2 Fortalecer las capacidades del Estado para atender efectivamente las necesidades ciudadanas, considerando sus condiciones de vulnerabilidad y diversidad cultural.
3. Crecimiento económico equitativo, competitivo y sostenible
 - 3.4 Fomentar la competitividad basada en las potencialidades de desarrollo económico de cada territorio, facilitando su articulación al mercado nacional e internacional, asegurando el aprovechamiento sostenible de los recursos naturales y del patrimonio cultural.

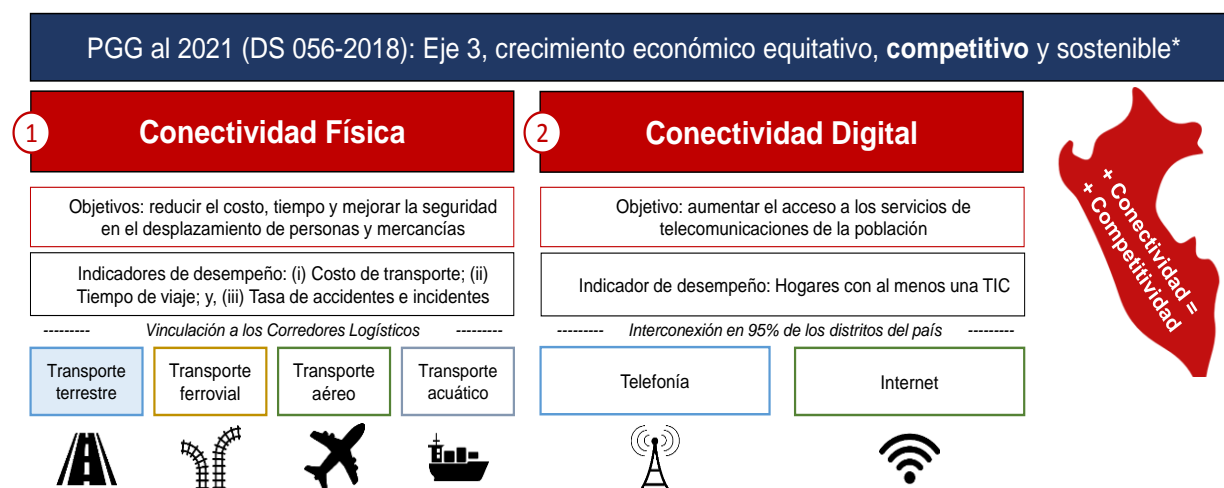

* Los objetivos responden a resultados específicos definidos en los Programas Presupuestales 047 (acceso y uso adecuado de los servicios públicos de telecomunicaciones), 138 (reducción del costo, tiempo e inseguridad en el sistema de transporte), 148 (reducción del costo, inseguridad y costo ambiental en el sistema de transporte urbano), Plan de Desarrollo de los Servicios Logísticos de Transporte, entre otros.

D. MARCO ESTRATÉGICO INSTITUCIONAL

Provias Nacional está encargado de construir, mejorar, rehabilitar y mantener en óptimo estado de conservación la Red Vial Nacional, controlando la aplicación de las normas de peaje y derecho de vía, propiciando permanentemente la participación del sector privado en la ejecución y mantenimiento de carreteras, utilizando fuentes de financiamiento interno y externo, todo esto con el objetivo de brindar a los usuarios un medio de transporte seguro y eficiente, de acuerdo a las políticas y estrategias sectoriales para contribuir a la competitividad e integración económica y social del país. Provias Nacional aspira contribuir al cumplimiento de la misión del Ministerio de Transportes y Comunicaciones y la misión como proyecto especial:

MISIÓN	MINISTERIO DE TRANSPORTES Y COMUNICACIONES	PROVIAS NACIONAL
	Integramos física y digitalmente a toda la población a nivel nacional e internacional, de manera inclusiva y competitiva, orientándolos al desarrollo nacional.	Proveer infraestructura vial nacional a la población en óptimos niveles de servicio a través de la preparación, gestión, administración y ejecución de actividades y proyectos para su conservación, operación y desarrollo basado en el enfoque logístico como elemento articulador.

E. ARTICULACIÓN OBJETIVOS PESEM-SECTOR TRANSPORTES Y COMUNICACIONES MTC 2018-2022 Y PEI 2018-2022 DEL MTC ARTICULADO A LA RVN

En la siguiente tabla se muestra la articulación de los Objetivos Nacionales, Sectoriales e Institucionales para el periodo 2018-2021 del Ministerio de Transportes y Comunicaciones.

Provías Nacional, como proyecto especial, se vincula a los objetivos que se muestran detalladamente en el siguiente cuadro:

Cód.	Objetivo Estratégico Sectorial-OES	Indicador	Línea Base	Meta al 2021
OES 01	Reducir los tiempos y costos logísticos en el sistema de transportes	Índice de competitividad de la infraestructura de la red vial del país.	2016: 3	3.90
OES 04	Fortalecer la Gobernanza, Descentralización y Modernización del Sector	Grado de satisfacción y confianza de los ciudadanos en las instituciones del Sector Transportes y comunicaciones	2019: 29	39
Acción Estratégica Sectorial				
AE.01.01	Mejorar el nivel de la Infraestructura vial para la integración interna y externa de nuestro país.	Porcentaje de variación del índice medio vehicular en la Red Vial Nacional producto de las intervenciones del Sector	2016:0	7
		Reducción de tiempo (horas) en el transporte terrestre de mercancías vías nacionales	2016: 0	985,081
AE.04.01	Mejorar la gobernanza en el sector	% de inversiones del Gobierno Nacional vinculada a los corredores logísticos.	2018: 26	51
Objetivo Estratégico Institucional				
OEI.02	Mejorar el nivel de la Infraestructura vial para la integración interna y externa de nuestro país.	Porcentaje de variación del índice medio vehicular en la Red Vial Nacional producto de las intervenciones del Sector.	2016:0	7
OEI.12	Modernizar la gestión institucional del MTC	Índice de implementación de los indicadores asociados a la gestión administrativa institucional	2017:16.5	97.8
Acción Estratégica Institucional				
AEI.02.01	Red vial nacional en buen estado para la población nacional	Porcentaje de la red vial nacional pavimentada.	2016:74	88
		Porcentaje de la red vial nacional pavimentada en buen estado.	2016: 94	94
		Porcentaje de puentes modulares o definitivos mejorados según programación al 2021 en la RVN.	2016: 9	94
AEI.12.01	Procedimientos administrativos simplificados y automatizados para los administrados	Porcentaje de procedimientos administrativos simplificados y/o automatizados	2017: 5	75

F. RUTA ESTRATÉGICA

Objetivo Estratégico Sectorial	Prioridad	Acción Estratégica Sectorial	2017	2018	2019	2020	2021	2022	Unidad Responsable
Mejorar el nivel de la Infraestructura vial para la integración interna y externa de nuestro país.	1	Mejorar el nivel de la Infraestructura vial .para la integración interna y externa de nuestro país.		→					MTC-DGPPT, PROVIAS NACIONAL
Fortalecer la Gobernanza, Descentralización y Modernización del Sector	1	Mejorar la gobernanza en el sector					→		MTC-SG

G. CADENA DE VALOR

Gráfico N° 1: Cadena de Valor Público PVN

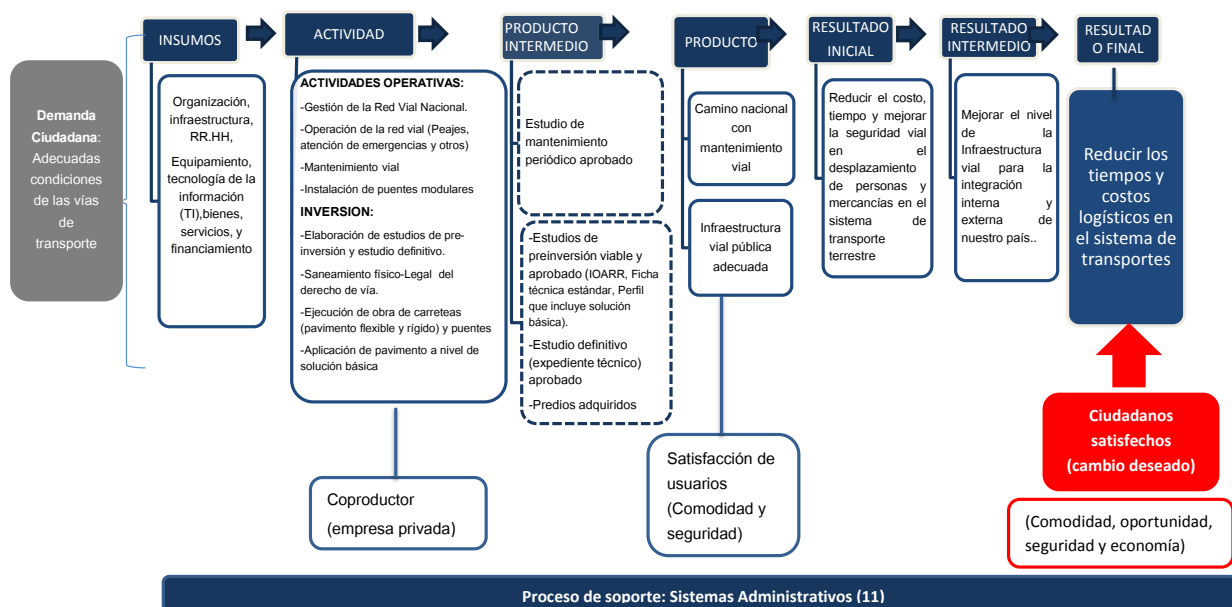

H. POI ARTICULADO CON EL PROGRAMA PRESUPUESTAL 0138. REDUCCIÓN DEL COSTO, TIEMPO E INSEGURIDAD EN EL SISTEMA DE TRANSPORTE

El POI se vincula con el Presupuesto en la categoría Programa Presupuestal 138, seleccionando los productos y proyectos vinculados, lo cual se muestra en la siguiente tabla.

Tabla N° 2: Articulación POI y Programa Presupuestal

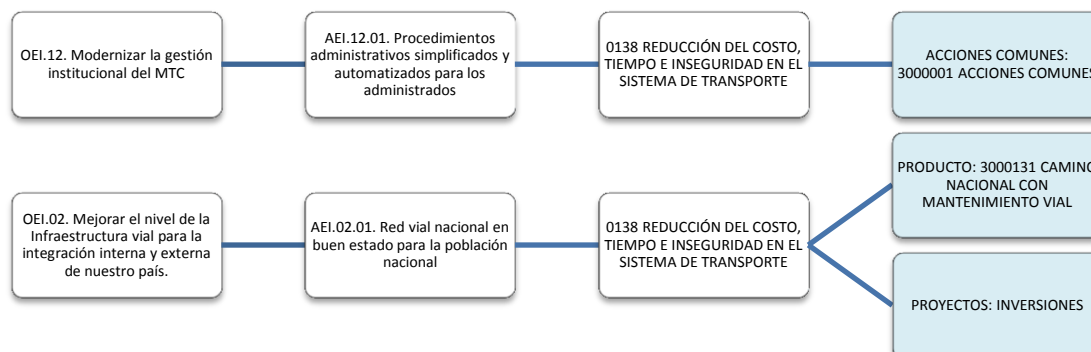

OEI	AEI	PROGRAMA PRESUPUESTAL	Unidad de Medida (PP 0138)	Presupuesto 2020 S/	Estructura (%)	
PRODUCTO E INVERSIONES						
OBJETIVO ESTRATÉGICO INSTITUCIONAL: OEI. 12 MODERNIZAR LA GESTION INSTITUCIONAL DEL MINISTERIO DE TRANSPORTES Y COMUNICACIONES.						
ACCIÓN ESTRATÉGICA INSTITUCIONAL: AEI.12.01"PROCEDIMIENTOS ADMINISTRATIVOS SIMPLIFICADOS Y AUTOMATIZADOS PARA LOS ADMINISTRADOS						
0138 REDUCCIÓN DEL COSTO, TIEMPO E INSEGURIDAD EN EL SISTEMA DE TRANSPORTE						
ACCIONES COMUNES: 3000001 ACCIONES COMUNES						
5000276 GESTION DEL PROGRAMA				Acción	119,257,901	1.81
OBJETIVO ESTRATÉGICO INSTITUCIONAL: OEI.02 MEJORAR EL NIVEL DE LA INFRAESTRUCTURA VIAL PARA LA INTEGRACIÓN INTERNA Y EXTERNA DE NUESTRO PAÍS.						
ACCIÓN ESTRATÉGICA INSTITUCIONAL: AEI.02.01 RED VIAL NACIONAL EN BUEN ESTADO PARA LA POBLACIÓN NACIONAL						
0138 REDUCCIÓN DEL COSTO, TIEMPO E INSEGURIDAD EN EL SISTEMA DE TRANSPORTE						
PRODUCTO: 3000131 CAMINO NACIONAL CON MANTENIMIENTO VIAL			Kilómetro	1,752,216,773	26.59	
5001433 CONSERVACION POR NIVELES DE SERVICIO DE LA RED PAVIMENTADA Y NO PAVIMENTADA			Kilómetro	962,526,680	14.60	
5001434 MANTENIMIENTO PERIODICO DE LA RED VIAL NACIONAL PAVIMENTADA			Kilómetro	118,544,594	1.80	
5001435 MANTENIMIENTO RUTINARIO RED VIAL NACIONAL PAVIMENTADA			Kilómetro	19,781,085	0.30	
5001436 MANTENIMIENTO RUTINARIO RED VIAL NACIONAL NO PAVIMENTADA			Kilómetro	20,990,051	0.32	
5001437 PREVENCION Y ATENCION DE EMERGENCIAS VIALES			Intervención	111,334,363	1.69	
5001439 CONSERVACION VIAL POR NIVELES DE SERVICIO DE LA RED CONCESIONADA			Kilómetro	500,940,000	7.60	
5003240 FUNCIONAMIENTO DE UNIDADES DE PEAJES			Vehículo Controlado	18,100,000	0.27	
PROYECTOS: INVERSION				4,719,455,520	71.61	
4000073 CONSTRUCCION DE LA RED VIAL NACIONAL			Kilómetro	492,035,204	7.47	
4000082 MEJORAMIENTO DE LA RED VIAL NACIONAL			Kilómetro	1,237,788,297	18.78	
4000178 REHABILITACION Y MEJORAMIENTO DE LA RED VIAL NACIONAL			Kilómetro	654,038,934	9.92	
4000179 CONSTRUCCION DE PUENTES			metro	521,784,461	7.92	
4000180 CONSTRUCCION, MEJORAMIENTO Y REHABILITACION DE CAMINOS			Kilómetro	137,618,794	2.09	
6000001 EXPEDIENTE TECNICO			Estudio	115,931,272	1.76	
6000002 SUPERVISION Y LIQUIDACION DE OBRAS			Supervisión	172,982,580	2.62	
6000016 GESTION Y ADMINISTRACION			Acción	12,984,187	0.20	
6000020 PAGO ANUAL POR OBRAS - PAO			Kilómetro	813,103,484	12.34	
6000022 PAGO POR OBRAS ADICIONALES POR CONCESIONES			obra	14,403,230	0.22	
6000023 PAGO POR OBRAS FALTANTES POR CONCESIONES			obra	18,496,864	0.28	
6000032 ESTUDIOS DE PRE - INVERSION			Estudio	57,100,000	0.87	
6000043 LIBERACION Y SANEAMIENTO DE AREAS			Unidad	471,188,213	7.15	
TOTAL				6,590,930,194	100.00	

I. DISEÑO METODOLÓGICO

Para lograr los objetivos del Plan Estratégico Institucional - PEI del MTC, se requiere de un instrumento de corto plazo (un año) como el Plan Operativo Institucional - POI, que contiene elementos tangibles como actividades operativas e inversiones (Programa Presupuestal: actividades / acciones de inversión, obras) para producir los bienes y servicios que permitan el cumplimiento de objetivos y metas, así como, del seguimiento a la gestión cotidiana, alineado con el Presupuesto.

El POI consistente con el PIA corresponde a las etapas 3 y 4 (ver gráfico) que tiene su articulación con las anteriores etapas. Su elaboración requiere de la participación activa de los responsables por centro de costo, para que se apropien del Proceso POI en cada una de sus etapas, especialmente porque el Sistema de Planeamiento Estratégico se viene fortaleciendo en los últimos años y requiere del fortalecimiento de las capacidades y competencias en las unidades orgánicas, así como de la retroalimentación de los procedimientos internos en el circuito entre los sistemas administrativos transversales de Planeamiento Estratégico, Programación Multianual de las Inversiones, Sistema de Nacional de Abastecimiento y Sistema Nacional de Presupuesto Público.

Las etapas del POI se inician en el año previo con la elaboración del POI, seguida de la aprobación, luego la de ajustes y consistencia y durante el año de ejecución, la modificación y seguimiento. Ver gráfico:

Gráfico N° 2: Etapas del POI

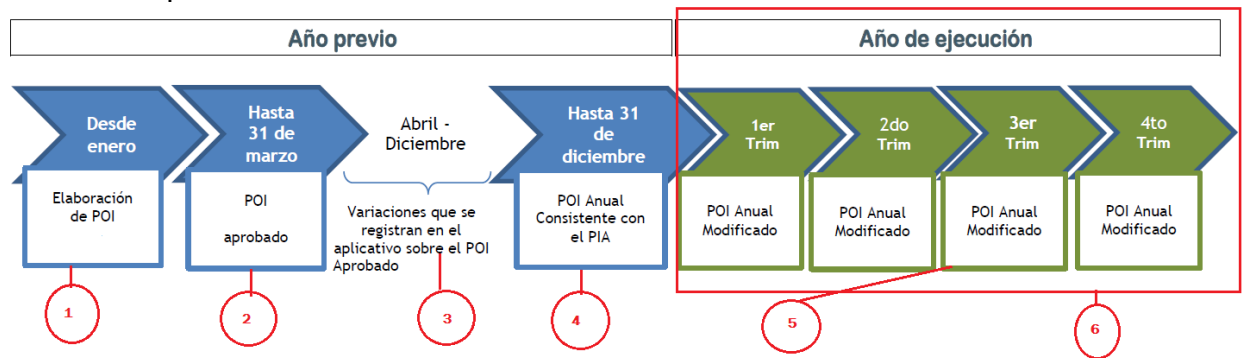

La Oficina de Planeamiento y Presupuesto de Provias Nacional, es responsable de la integración de POI elaborados en las unidades orgánicas sobre la base de información de la ejecución al mes de octubre, la proyección de cierre del POI 2019 y recursos asignados en el presupuesto 2020.

II. SÍNTESIS DEL DIAGNÓSTICO INSTITUCIONAL

2.1. UNIDAD EJECUTORA

Provías Nacional está encargado de construir, mejorar, rehabilitar y mantener en óptimo estado de conservación la Red Vial Nacional, controlando la aplicación de las normas de peaje y derecho de vía, propiciando permanentemente la participación del sector privado en la ejecución y mantenimiento de carreteras, utilizando fuentes de financiamiento interno y externo; con el objetivo de brindar a los usuarios un medio de transporte seguro y eficiente de acuerdo a las políticas y estrategias sectoriales para contribuir a la competitividad e integración económica y social del país.

Mediante el Decreto Supremo N° 021-2018-MTC del 29 de diciembre del 2018 se aprueba la sección primera del Reglamento de Organización y Funciones del Ministerio de Transportes y Comunicaciones, con el cual se modifica el Decreto Supremo N° 033-2002-MTC, decreto que crea el Proyecto Especial de Infraestructura de Transporte Nacional – PROVIAS NACIONAL, variando el ámbito de intervención y quedando de la siguiente manera:

"Artículo 1.- Créase el Proyecto Especial de Infraestructura de Transporte Nacional - PROVIAS NACIONAL, como Unidad Ejecutora del Pliego Ministerio de Transportes y Comunicaciones, de carácter temporal, con autonomía técnica, administrativa y financiera, encargado de las actividades de preparación, gestión, administración y ejecución de proyectos de infraestructura de transporte relacionada a la Red Vial Nacional no concesionada, así como de la planificación, gestión y control de actividades y recursos económicos que se emplean para el mantenimiento y seguridad de las carreteras y puentes de la Red Vial Nacional no concesionada."

2.2. ORGANIZACIÓN

La organización de Provías Nacional se modificó el 29 de octubre de 2018 por Resolución Ministerial N° 841-2018-MTC/01.02 que aprueba el Manual de Operaciones – MOP, lo que implica la modificación de responsables del POI por actividad operativa como consecuencia de la implementación de la citada resolución ministerial y dando como resultado la actual estructura organizacional.

Gráfico N° 3: Organigrama Estructural de PVN

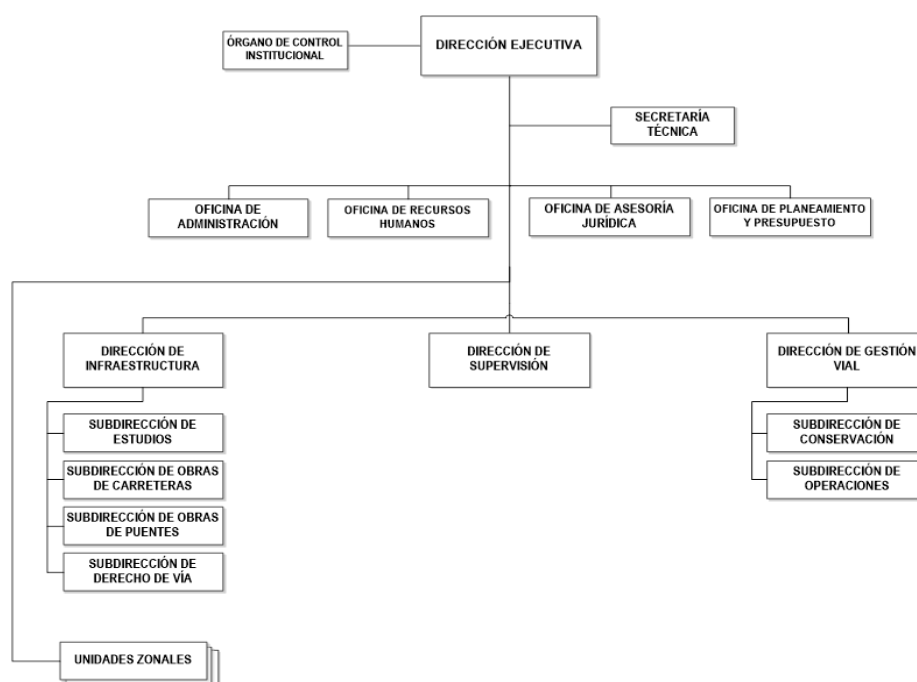

Para realizar sus labores, Provías Nacional dispone de 3 edificaciones en la ciudad de Lima (una de ellas, ubicada dentro del edificio del Ministerio de Transportes y Comunicaciones) y 18 unidades zonales. Ver Tabla.

Tabla N° 3: Unidades Zonales

UNIDAD ZONAL	SEDE
ZONAL I Piura - Tumbes	Piura
ZONAL II Lambayeque	Chiclayo
ZONAL III Amazonas	Chachapoyas
ZONAL IV Cajamarca	Cajamarca
ZONAL V La Libertad	Trujillo
ZONAL VI Ancash	Huaraz
ZONAL VII San Martín - Loreto	Tarapoto
ZONAL VIII Huánuco-Ucayali	Huánuco
ZONAL IX Ucayali	Ucayali
ZONAL X Junín- Pasco	La Merced
ZONAL XI Lima	Lima
ZONAL XII Ica	Ica
ZONAL XIII Huancavelica	Huancavelica
ZONAL XIV Ayacucho	Ayacucho
ZONAL XV Arequipa	Arequipa
ZONAL XVI Tacna - Moquegua	Tacna
ZONAL XVII Puno	Puno
ZONAL XVIII Cusco – Apurímac	Cusco

Los Sistemas Administrativos Transversales regulan la utilización de los recursos en las entidades públicas, promoviendo la eficacia y eficiencia en su uso (Art. 46 de la Ley N° 29158). El enfoque de articulación de los Sistemas Administrativos Transversales – SATs busca optimizar su aporte a los procesos operativos para el logro de resultados a favor de la población, mediante la definición de objetivos institucionales que se traduzcan en un POI financiado y un presupuesto ejecutado.

2.3. PERSONAL

Para cumplir los objetivos y metas, según sus competencias, PVN tiene previsto contar para el 2020 con 726 plazas con el Régimen Privado DL 728, además 659 contratos administrativo de Servicios – CAS (DL.1057) y 85 convenios para modalidades formativas de servicios en el marco del D.L.1401.

Tabla N° 4: Información de Presupuesto Proyectado de Personal 2020

CATEGORIA	PROYECCIÓN 2020 (JUNIO)	
	Decreto Legislativo 728 (Régimen Privado)	%
REMUNERATIVA		
DIRECTIVOS/FUNCIONARIOS	13	2
D	1	0
G	12	2
PROFESIONALES	302	42
J1	24	3
J2	17	2
SG	5	1
P1	27	4
P2	35	5
P3	78	11
P4	116	16

CATEGORIA	PROYECCIÓN 2020 (JUNIO)	
	Decreto Legislativo 728 (Régimen Privado)	%
REMUNERATIVA		
TECNICOS	184	25
T1	104	14
T2	10	1
T3	70	10
AUXILIARES	227	31
A1	7	1
A2	54	7
A3	166	23
TOTAL	726	100

Fuente: Proyecto de Presupuesto 2020, presentado al Congreso de la República Programado

Elaboración: Oficina de Planeamiento y Presupuesto

(*)

2.4. RED VIAL NACIONAL

El Sistema Nacional de Carreteras (SINAC) es el conjunto de carreteras del país que está conformado por las Red Vial Nacional (RVN), Red Vial Departamental o Regional (RVD) y Red Vial Vecinal o Rural (RVV). La Red Vial Nacional (RVN) comprende las carreteras que interconectan el ámbito nacional; está conformada por los principales ejes longitudinales y transversales y constituyen la base del SINAC, sirviendo como elemento receptor de las carreteras Departamentales o Regionales y de las carreteras Vecinales o Rurales.

La Red Vial Nacional está conformada por carreteras que cumplan con los siguientes criterios:

- Interconectar al país longitudinalmente o transversalmente, permitiendo la vinculación con los países vecinos.
- Interconectar las capitales de departamento.
- Soportar regularmente el tránsito de larga distancia nacional o internacional de personas y/o mercancías, facilitando el intercambio comercial interno o del comercio exterior.
- Articular los puertos y/o aeropuertos de nivel nacional o internacional, así como, las vías férreas nacionales.
- Interconectar los principales centros de producción con los principales centros de consumo.

El Reglamento de Jerarquización Vial aprobado por DS N° 017-2007-MTC, en su artículo 15 establece que el Clasificador de Rutas⁴ incluye el código de ruta y su definición según puntos o lugares principales que conecta; precisando además que el Ministerio de Transportes y Comunicaciones es el responsable de elaborar la actualización del Clasificador de Rutas que se aprobará mediante Decreto Supremo y que las modificaciones serán aprobadas por Resolución Ministerial del MTC. Así, el MTC aprobó la actualización del Clasificador de Rutas del SINAC, mediante Decreto Supremo N° 011-2016-MTC publicado el 24-Jul-2016.

A noviembre 2019, según el Sistema de Información Geográfica, la RVN total alcanza los 28,863 Km, de los cuales 27,055 Km corresponden a RVN existente clasificada como definitiva; de ésta, la RVN pavimentada alcanza los 21,977 Km (81%) en tanto que 5,077 Km (19%) está como RVN no pavimentada.

A continuación se muestra la RVN por tipo de superficie de rodadura, según eje vial y departamento.

⁴ El Clasificador de Rutas es el documento oficial del Sistema Nacional de Carreteras – SINAC, y de acuerdo al reglamento de jerarquización, incluye el Código de Ruta y su definición según puntos o lugares principales que conecta. El Ministerio de Transportes y Comunicaciones (MTC) es el responsable de elaborar el Clasificador de Rutas y se aprueba mediante Decreto Supremo; sus modificaciones, son aprobadas por Resolución Ministerial del MTC.

Tabla N° 5: RVN por Tipo de Superficie de Rodadura y según Eje Vial (Kilómetros)

EJE	PAVIMENTADA			NO PAVIMENTADA	RVN EXISTENTE	RVN PROYECTADA	RVN TOTAL	% RVN PAVIM.
	Asfaltada	Sol. Básica	Total					
LONGITUDINAL DE LA COSTA	2,636	-	2,636	-	2,636	-	2,636	100
LONGITUDINAL DE LA SELVA	1,455	200	1,655	167	1,822	903	2,726	91
LONGITUDINAL DE LA SIERRA	2,469	929	3,398	115	3,512	-	3,512	97
TRANSVERSAL	4,924	2,642	7,565	1,362	8,928	581	9,509	85
VARIANTES Y RAMALES	3,512	3,211	6,723	3,433	10,156	324	10,479	66
TOTAL	14,996	6,981	21,977	5,077	27,055	1,808	28,863	81

Sistema de Información Geográfica OPEI, Fecha: 05/12/2019 17:28:22

Elaboración: PVN/OPP

Tabla N° 6: RVN por Tipo de Superficie de Rodadura y según Departamento (Kilómetros)

DEPARTAMENTO	PAVIMENTADA			NO PAVIMENTADA	RVN EXISTENTE	PROYECTADA	RVN TOTAL	% RVN PAVIM.
	Asfaltada	Sol. Básica	Total					
AMAZONAS	325	528	853	4	856	32	888	100
ANCASH	900	451	1,351	542	1,893	69	1,962	71
APURIMAC	553	385	938	343	1,281	-	1,281	73
AREQUIPA	1,125	90	1,216	281	1,497	-	1,497	81
AYACUCHO	709	1,021	1,731	70	1,801	-	1,801	96
CAJAMARCA	1,037	455	1,492	247	1,739	-	1,739	86
CALLAO	45	-	45	-	45	2	46	100
CUSCO	1,044	582	1,626	408	2,034	405	2,439	80
HUANCAVELICA	366	825	1,191	255	1,446	-	1,446	82
HUANUCO	411	361	772	547	1,319	97	1,415	59
ICA	608	75	683	14	697	6	703	98
JUNIN	792	240	1,031	744	1,775	24	1,799	58
LA LIBERTAD	636	223	859	403	1,262	88	1,350	68
LAMBAYEQUE	386	65	451	18	469	45	514	96
LIMA	1,079	273	1,351	334	1,685	-	1,685	80
LORETO	50	39	89	37	125	166	292	71
MADRE DE DIOS	399	-	399	-	399	458	857	100
MOQUEGUA	469	-	469	-	469	-	469	100
PASCO	186	177	363	227	590	-	590	62
PIURA	1,090	481	1,571	164	1,735	45	1,780	91
PUNO	1,306	497	1,803	215	2,018	-	2,018	89
SAN MARTIN	613	139	753	70	823	197	1,019	91
TACNA	507	74	580	51	631	-	631	92
TUMBES	138	-	138	-	138	12	150	100
UCAYALI	221	1	222	104	326	163	489	68
TOTAL	14,996	6,981	21,977	5,077	27,055	1,808	28,863	81

Fuente: MTC-PVN / Sistema de Información Geográfica OPP, Fecha: 03/12/2018

Elaboración: PVN/OPP

Por otro lado, en el año 2010, el MTC elaboró el "Plan de Desarrollo de Servicios Logísticos de Transporte" para el periodo 2012-2030. Este plan representa la visión que permite analizar la infraestructura y los servicios de transporte de manera integral, con un enfoque multimodal, prestando atención a los puntos de transferencia intermodal y desarrollo de plataformas logísticas, que ayudarán a optimizar los flujos de transporte y reducción de los costos logísticos.

Además, con el fin de promover el surgimiento y consolidación de una oferta integral y especializada de servicios logísticos con valor agregado en el país, satisfaciendo las necesidades del sector productivo y contribuyendo a la competitividad de la economía y a la eficiencia de la infraestructura de transporte existente, se realizó lo siguiente:

- Logística Distribución Urbana: Conjunto de estrategias para el Mejoramiento de la Logística de Distribución Urbana de Mercancías (DUM) en Lima Metropolitana y El Callao.

- Transporte Interurbano Pasajeros: Caracterizar, cuantificar y analizar los flujos de pasajeros que se movilizan por la infraestructura vial a través de la elaboración de un modelo de transporte interurbano de pasajeros que permita una planificación estratégica del sector.
- Análisis de la Industria Transporte de Carga: Apoyar la formulación de políticas sectoriales para la industria del Transporte de Carga por Carretera a efectos de mejorar su calidad y eficiencia, contribuyendo así a la competitividad de la economía
- Plan de Desarrollo Logístico de Redes Subnacionales: Se focalizará en el ámbito de las redes alimentadoras de los corredores logísticos identificados en Plan de Desarrollo de Servicios Logísticos de Transporte, que van desde los centros de producción (generadores de carga) hasta los centros de acopio (concentradores de carga) identificados en dichos corredores.

Así, resulta como factor imprescindible para una correcta gestión del flujo físico de bienes, la necesaria sincronización de procesos, la retroalimentación de información y **esquemas multimodales⁵ de transporte de apoyo a los procesos logísticos**. En este contexto, la RVN resulta importante para el país; por ello, las intervenciones a cargo de Provias Nacional se vienen planificando y ejecutando bajo el enfoque logístico, acorde a los lineamientos sectoriales.

A noviembre 2019, el 87% (23,673) de la Red Vial Nacional existente está conformado por corredores logísticos - CL de los cuales, el 86% (20,273 Km) se encuentran pavimentados y el 14% (3,400 Km) no pavimentado.

Tabla N° 7: RVN por Tipo de Superficie de Rodadura y según Corredor Logístico (Kilómetros)

N°	CORREDOR LOGÍSTICO	PAVIMENTADA			NO PAVIMENTADA	RVN EXISTENTE	PROYECTADA	RVN TOTAL	% RVN PAVIM.
		Asfaltada	Sol. Básica	Total					
C01	Corredor Logístico 1: Chiclayo - Moyobamba - Tarapoto - Yurimaguas - Iquitos	1,152	790	1,942	92	2,034	126	2,160	95
C02	Corredor Logístico 2: Paita - Piura - Dv. Olmos	407	67	474	-	474	-	474	100
C03	Corredor Logístico 3: Lima - La Oroya - Cerro de Pasco - Huánuco - Tingo María - Pucallpa	1,183	143	1,327	483	1,810	97	1,907	73
C04	Corredor Logístico 4: Nazca - Abancay - Cusco	1,033	981	2,014	118	2,133	6	2,139	94
C05	Corredor Logístico 5: Matarani - Arequipa - Juliaca - Puno - Pte. Inambari	1,159	201	1,361	527	1,888	-	1,888	72
C06	Corredor Logístico 6: Arequipa - Moquegua - Tacna - La Concordia (Frontera con Chile)	589	137	726	51	777	-	777	93
C07	Corredor Logístico 7: Matarani - Ilo - Moquegua - Desaguadero (Frontera con Bolivia)	547	-	547	57	604	-	604	91
C08	Corredor Logístico 8: Cusco - Puerto Maldonado - Iñapari (Frontera con Brasil)	703	-	703	-	703	-	703	100
C09	Corredor Logístico 9: Ayacucho - Pisco	635	792	1,426	197	1,623	-	1,623	88
C10	Corredor Logístico 10: Abancay - Ayacucho - Huancayo - La Oroya	967	493	1,461	247	1,707	-	1,707	86
C11	Corredor Logístico 11: Cusco - Juliaca - Puno - Desaguadero (Frontera con Bolivia)	577	78	655	2	657	-	657	100
C12	Corredor Logístico 12: Tarapoto - Aucayacu - Tocache - Tingo María	354	103	457	-	457	-	457	100
C13	Corredor Logístico 13: Pativilca - Conococha - Huaraz - Carhuaz	549	300	849	89	937	35	972	91
C14	Corredor Logístico 14: Ciudad de Dios - Cajamarca - Chachapoyas	462	117	579	37	616	-	616	94
C15	Corredor Logístico 15: Piura - Tumbes - Puente Internacional (Frontera con Ecuador)	523	-	523	-	523	-	523	100
C16	Corredor Logístico 16: Chiclayo - Cajamarca	303	168	471	54	525	-	525	90
C17	Corredor Logístico 17: La Oroya - Tarma - La Merced - Satipo	531	277	808	412	1,220	-	1,220	66
C18	Corredor Logístico 18: Chimbote - Huacrachuco - Tocache	162	328	490	640	1,130	-	1,130	43
C19	Corredor Logístico 19: Salaverry - Trujillo -	320	136	456	119	576	-	576	79

⁵ Modos combinados de transportes; Carretera, Ferrocarril, Aéreo y Fluvial

N°	CORREDOR LOGÍSTICO	PAVIMENTADA			NO PAVIMENTADA	RVN EXISTENTE	PROYECTADA	RVN TOTAL	% RVN PAVIM.
		Asfaltada	Sol. Básica	Total					
	Shorey - Huamachuco								
C20	Corredor Logístico 20: Dv. Quillca - Matarani - Ilo - Tacna	386	-	386	-	386	-	386	100
EE01	Eje Estructurante 1: Carretera Panamericana Norte hasta Piura	1,142	-	1,142	65	1,207	-	1,207	95
EE02	Eje Estructurante 2: Carretera Panamericana Sur hasta Arequipa	1,044	433	1,477	210	1,687	-	1,687	88
SIN	Sin corredor	267	1,437	1,704	1,678	3,382	1,544	4,926	50
TOTAL		14,996	6,981	21,977	5,077	27,055	1,808	28,863	81

Fuente: MTC-PVN

Elaboración: PVN/OPP

Respecto al estado de la superficie de rodadura en *estado bueno de la RVN*, éste pasó de 82% a 68% de diciembre 2018 a Julio 2019 respectivamente. Para la red vial pavimentada, infraestructura de mayor valor patrimonial, a julio 2019 se observa una reducción en la Red Vial Nacional pavimentada en buen estado de 5 puntos porcentuales respecto a diciembre 2018, explicado por el mal estado estructural en tramos de las carreteras a causa de deterioros superficiales como desprendimientos, baches (huecos), fisuras transversales y otros que se dieron por el paso del tiempo, incremento de tráfico y sobre peso en el pavimento que excedió la capacidad para la cual fue diseñada la vía y por tanto, ahora, se debe intervenir con mantenimiento periódico.

Tabla N° 8: RVN según Estado de la Superficie de Rodadura, a Julio 2019 (Kilómetros)

RVN / ESTADO	A DIC 2018 (Km)			A JUL 2019 (Km)			VAR. JUL 19 / DIC 18 (Km)			A DIC 2018 (%)		A JUL 2019 (%)	
	PAVIM.	NO PAV.	TOTAL	PAVIM.	NO PAV.	TOTAL	PAVIM.	NO PAV.	TOTAL	PAVIM.	TOTAL	PAVIM.	TOTAL
RVN	21,434	5,676	27,110	21,649	5,412	27,061					100		100
Bueno	18,593	825	19,418	17,771	740	18,511	-822	-85	-907	87	72	82	68
Regular	403	1,344	1,747	2,057	2,661	4,718	1,654	1,317	2,971	2	6	10	17
Malo	2,438	3,507	5,945	1,821	2,011	3,832	-617	-1,496	-2,113	11	22	8	14

Fuente: MTC- PVN

Elaboración: PVN/OPP

En cuanto a la evolución de la longitud de la RVN existente, a Julio 2019 se registra un incremento de 11,369 Km respecto al año 1990; 10,008 Km respecto al año 2000 y 3,465 km respecto al 2010 a consecuencia de la incorporación de redes viales departamentales y vecinales como carreteras nacionales definitivas por la necesidad de intervenir y mejorar los niveles de servicio de dichas carreteras en el país.

Las carreteras nacionales pavimentadas han evolucionado favorablemente. A Julio 2019, la RVN se incrementó en 15,909 Km respecto al año 1990; 13,126 Km respecto al año 2000 y 9,204 km respecto al año 2010 a consecuencia de más intervenciones en infraestructura vial en el país por los mayores recursos destinados; así también, en términos relativos o porcentuales de la RVN existente, la RVN pavimentada ha pasado de 37% en el año 1990, a 50% en el 2000, a 53% en el 2010 y 80% a Julio 2019.

La evolución de la RVN Total Existente y la RVN pavimentada⁶ se muestra a continuación.

Tabla N° 9: Evolución de la Longitud de la RVN Existente⁷ (Kilómetros)

CLASIFICADOR	AÑOS	PAVIMENTADO	NO PAVIMENTADO	TOTAL
DS 009-1995	1990	5,740	9,952	15,692
	1995	6,477	10,042	16,519
	2000	8,523	8,530	17,053
	2005	8,731	8,126	16,857
	2006	8,911	8,946	17,857

⁶ Comprende pavimento a nivel de solución definitiva (asfalto y otros) como pavimento a nivel de solución básica

⁷ Actualizada al 31 de diciembre de cada año

CLASIFICADOR	AÑOS	PAVIMENTADO	NO PAVIMENTADO	TOTAL
DS 034-2007	2007	11,178	12,660	23,838
	2008	11,370	12,532	23,903
DS 044-2008	2009	11,500	13,000	24,500
	2010	12,445	11,151	23,596
	2011	13,640	9,680	23,319
DS 036-2011	2012	14,748	9,846	24,593
	2013	15,906	9,100	25,005
DS 012-2013	2014	17,411	8,377	25,789
	2015	18,420	8,016	26,436
DS 011-2016	2016	19,682	7,001	26,683
	2017	20,368	6,424	26,792
	2018	21,434	5,676	27,110
	2019	21,649	5,412	27,061

Fuente: INEI - Censos Estadísticos 2003, 2007, 2008, 2009, 2010. Inventario vial básico 2010
Elaboración: PVN/OPP

Provías Nacional gestiona 30,636 Km, que comprende las carreteras nacionales clasificadas como definitivas (27,061 Km) y las clasificadas como temporales (3,575 Km). La RVN temporal es clasificada mediante Resoluciones Ministeriales y proviene de la red vial departamental y vecinal.

Tabla N° 10: RVN Temporal según Departamento, a Jul 2019
(Kilómetros)

DEPARTAMENTO	PAVIMENTADA			NO PAVIMENTADA	RVN EXISTENTE	PROYECTADA	RVN TOTAL	% RVN PAVIM.
	Asfaltada	Sol. Básica	Total					
AMAZONAS	1	-	1	317	318	-	318	-
ANCASH	-	-	-	14	14	-	14	-
AREQUIPA	285	476	761	-	761	-	761	100
AYACUCHO	-	327	327	96	423	-	423	77
CUSCO	-	-	-	125	125	87	212	-
HUANUCO	6	42	48	61	110	-	110	44
JUNIN	8	-	8	126	134	-	134	6
LA LIBERTAD	-	-	-	36	36	-	36	-
LIMA	21	-	21	2	23	10	34	90
MADRE DE DIOS	-	-	-	7	7	-	7	-
MOQUEGUA	45	-	45	128	173	-	173	26
PIURA	24	-	24	35	59	-	59	40
PUNO	61	132	193	1,199	1,392	-	1,392	14
TOTAL	450	978	1,428	2,147	3,575	97	3,672	40

Fuente: MTC-PVN

Elaboración: PVN/OPP

La RVN clasificada como definitiva y temporal según departamentos, así como su detalle por tipo de superficie de rodadura, se presenta a continuación:

Tabla N° 11: RVN Definitiva y RVN Temporal según Departamento, a Jul 2019
(Kilómetros)

DEPARTAMENTO	PAVIMENTADA			NO PAVIMENTADA	RVN EXISTENTE	PROYECTADA	RVN TOTAL	% RVN PAVIM.
	Asfaltada	Sol. Básica	Total					
AMAZONAS	326	523	849	320	1,169	32	1,201	73
ANCASH	901	419	1,320	588	1,908	69	1,977	69
APURIMAC	553	378	931	350	1,281	-	1,281	73
AREQUIPA	1,411	566	1,977	281	2,258	-	2,258	88
AYACUCHO	709	1,317	2,026	199	2,224	-	2,224	91
CAJAMARCA	1,037	436	1,473	266	1,739	-	1,739	85
CALLAO	45	-	45	-	45	2	46	100
CUSCO	1,044	582	1,626	533	2,159	492	2,651	75
HUANCAVELICA	366	825	1,191	256	1,446	-	1,446	82
HUANUCO	417	310	727	697	1,425	97	1,521	51

DEPARTAMENTO	PAVIMENTADA			NO PAVIMENTADA	RVN EXISTENTE	PROYECTADA	RVN TOTAL	% RVN PAVIM.
	Asfaltada	Sol. Básica	Total					
ICA	606	75	681	17	697	6	703	98
JUNIN	799	240	1,040	870	1,910	24	1,934	54
LA LIBERTAD	636	160	796	502	1,298	88	1,386	61
LAMBAYEQUE	386	65	451	18	469	45	514	96
LIMA	1,078	253	1,331	378	1,709	10	1,719	78
LORETO	50	44	94	31	125	166	291	75
MADRE DE DIOS	399	-	399	7	407	458	864	98
MOQUEGUA	514	-	514	128	642	-	642	80
PASCO	186	162	348	242	590	-	590	59
PIURA	1,137	473	1,611	184	1,795	45	1,840	90
PUNO	1,367	609	1,976	1,433	3,410	-	3,410	58
SAN MARTIN	613	115	728	101	829	194	1,023	88
TACNA	511	74	584	51	635	-	635	92
TUMBES	138	-	138	-	138	12	150	100
UCAYALI	221	1	222	105	327	163	490	68
TOTAL	15,450	7,627	23,077	7,559	30,636	1,903	32,538	75

Fuente: MTC-PVN

Elaboración: PVN/OPP

2.4.1. BRECHAS EN CARRETERAS

A julio 2019, la brecha por pavimentar ascendía a 5,412 Km que irá cubriéndose progresivamente con pavimento a nivel de solución definitiva (pavimento en asfalto y rígido) y de solución básica (pavimento económico).

Tabla N° 12: Brecha de cobertura en carreteras en la Red Vial Nacional (Kilómetros)

ESTADO	A JUL 2011	A DIC 2017	A DIC 2018	A JUL 2019	A NOV 2019	A DIC 2020	A DIC 2021	A DIC 2022	A DIC 2023
Pavimentada	12,515	20,368	21,434	21,649	21,977	22,986	24,025	25,706	26,175
Asfaltado	12,108	14,679	14,898	15,000	14,996	15,075	15,585	15,886	15,886
Solución Básica	407	5,689	6,536	6,649	6,981	7,911	8,440	9,820	10,289
No Pavimentada (Brecha)	10,557	6,424	5,676	5,412	5,077	4,068	3,151	1,504	1,036
RVN Existente	23,072	26,792	27,110	27,061	27,055	27,055	27,176	27,211	27,211
% RVN Pavimentada	54	76	79	80	81	85	88	94	96

Nota. La RVN al 2016 se ajusta por reclasificaciones y cambio de trazo en rutas

BRECHAS EN PUENTES

Para reducir la brecha existente de Puentes No adecuados a la exigencia de tráfico actual en la RVN, se ha establecido la como meta al 2021 el mejoramiento, rehabilitación e instalación de 806 Puentes según cronograma establecido

Tabla N° 13: Brecha de cobertura en puentes en la Red Vial Nacional (Unidades)

PUENTE	AL 2018	2019	2020	2021	TOTAL
DEFINITIVOS	49	63	101	93	306
MODULARES	196	100	102	62	460
TOTAL	247	166	229	164	806

Fuente: Subdirección de Obras de Puentes

Elaboración: Oficina de Planeamiento y Presupuesto

III. METAS 2020

3.1. GESTION DE INFRAESTRUCTURA

3.1.1. META DE DESEMPEÑO DE PRODUCTO

Son indicadores para medir el avance en el cumplimiento del objetivo estratégico institucional y la Acción Estratégica Institucional

Tabla N° 14: Articulación Objetivo Estratégico Institucional y Acción Estratégica

OBJETIVO ESTRATÉGICO INSTITUCIONAL	INDICADOR	Meta AI 2020	ACCION ESTRATÉGICA INSTITUCIONAL	INDICADOR	Meta 2020
OEI.02 Mejorar el nivel de la Infraestructura vial para la integración interna y externa de nuestro país.	Porcentaje de variación del índice medio vehicular en la Red Vial Nacional producto de las intervenciones del Sector.	123.1%	AEI.02.01 Red Vial Nacional en buen estado	Porcentaje de la red vial nacional pavimentada.	85
				Porcentaje de la red vial nacional pavimentada en buen estado	87
				Porcentaje de puentes modulares o definitivos mejorados según programación al 2021 en la RVN.	28 (229 puentes)

3.1.2. META DE PRODUCTO FINAL

El producto final está referido a los bienes y/o servicios que reciben los usuarios de la Red Vial Nacional y que les permitirá generar un cambio positivo en su bienestar. Los productos son consecuencia de realizar las actividades, según especificaciones técnicas, en la magnitud y tiempo previstos.

Tabla N° 15: Operación y Mantenimiento de la Red Vial Nacional - Producto final 2020

ACCION ESTRATÉGICA INSTITUCIONAL (MTC) PVN	PRODUCTO	ACTIVIDAD OPERATIVA (MTC) PVN	ACTIVIDAD PRESUPUESTAL	INDICADOR	UNIDAD DE MEDIDA	META 2020
AEI.02.01 Red Vial Nacional en buen estado	Camino nacional con mantenimiento vial	Conservación de la red vial No Concesionada	5001433. Conservación por Niveles de Servicio de la Red Pavimentada y no Pavimentada	RVN No concesionada con mantenimiento vial	kilómetro	19,180
		Mantenimiento periódico	5001434. Mantenimiento Periódico de La Red Vial Nacional Pavimentada	Carreteras con mantenimiento periódico terminado	kilómetro	287
		Mantenimiento rutinario RVN pavimentada	5001435. Mantenimiento Rutinario Red Vial Nacional Pavimentada	RVN pavimentada con mantenimiento rutinario	kilómetro	1,681
		Mantenimiento rutinario RVN No pavimentada	5001436. Mantenimiento Rutinario Red Vial Nacional No Pavimentada	RVN No pavimentado con mantenimiento rutinario	kilómetro	2,101
		Intervención de prevención y atención de emergencia	5001437. Prevención y Atención de Emergencias Viales	Puente modular Instalado	Puente	102
		Conservación de la red vial RVN concesionada	5001439. Conservación Vial por Niveles de Servicio de la Red Concesionada	RVN concesionada con mantenimiento vial	kilómetro	3,798
		Gestión de unidades de peaje RVN	5003240. Funcionamiento de Unidades de Peajes	Vehículo controlado en unidades de peajes de la red vial nacional	Vehículo controlado	7,387,523

Tabla N° 16: Inversión en la Red Vial Nacional - Producto Final 2020

ACCION ESTRATÉGICA INSTITUCIONAL (MTC) PVN	PRODUCTO	INVERSIÓN (MTC) PVN	ACTIVIDAD PRESUPUESTAL	INDICADOR	Unidad de Medida	Meta 2020
AEI.02.01 Red Vial Nacional en buen estado	Infraestructura vial adecuada	Ejecución de obra de carreteras (pavimento flexible y rígido)	4000073 construcción de la red vial nacional	Carretera rehabilitada, mejorada y/o construida	Kilómetro	278
			4000082 mejoramiento de la red vial nacional			
			4000091 rehabilitación de la red vial nacional			
			4000178 rehabilitación y mejoramiento de la red vial nacional			
			6000000 Obras RVN Concesionada			
			6000020 pago anual por obras - PAO			
			6000022 pago por obras adicionales por concesiones			
			6000023 pago por obras faltantes por concesiones			
		Aplicación de pavimento a nivel de solución básica	4000082 mejoramiento de la red vial nacional	Carretera mejorada	Kilómetro	841
Ejecución de obra de puente	4000179 construcción de puentes	Puente definitivos terminados	puente	127 (4,058 metros)		

El detalle de productos finales e intermedios, se muestran en los anexos 3.1 al 3.4 de este documento.

3.1.3. META DE PRODUCTO INTERMEDIO

La Gestión de Infraestructura Vial despliega procesos de mediano y largo plazo y dependen de la magnitud y complejidad de la infraestructura a implementar o administrar; así, durante el ciclo de gestión de infraestructura y sus fases, se requiere de manera secuencial de diferentes insumos terminados que se rigen la normativa del MTC y el INVIERTE.PE⁸.

Los procesos de gestión generan una serie de entregables producidos por las unidades orgánicas de PVN y constituyen, en sí, su producto final pero que sin embargo constituye sólo un insumo dentro del ciclo de la gestión de infraestructura vial. Por ejemplo, tenemos que elaborar y aprobar los estudios de Perfil, Factibilidad y Definitivo, antes de ejecutar las obras viales.

Tabla N° 17: Inversión en la Red Vial Nacional - Producto Intermedio 2020

ACCION ESTRATÉGICA INSTITUCIONAL (MTC) PVN	PRODUCTO	ACTIVIDAD OPERATIVA (MTC) PVN	ACTIVIDAD PRESUPUESTAL	INDICADOR [a]	UNIDAD DE MEDIDA	META 2020
AEI.02.01 Red Vial Nacional en buen estado	Infraestructura vial pública adecuada	Elaboración de Estudio definitivo	6000001. Expediente Técnico	Estudio definitivo aprobado	Estudio	12
		Elaboración de Estudio de pre inversión	6000032 Estudios de Pre - Inversión	Estudio de pre inversión viable y aprobado (*)	Estudio	36
		Saneamiento físico legal del derecho de vía	6000043 Liberación y saneamiento de áreas	Predio adquirido	Unidad	7,375

(*) Perfil, factibilidad, Ficha técnica estándar

⁸ Aprobado mediante Decreto Legislativo N° 1252, el 01-Dic-2016

3.1.4. META DE PRODUCCIÓN FÍSICA ANUAL

Las metas de producción física de las actividades operativas de producto e intervenciones de inversión para el año 2020 se muestran en la siguiente tabla

Tabla N° 18: Gestión de Infraestructura Vial - Producción física 2020

ACCION ESTRATÉGICA INSTITUCIONAL (MTC) PVN	PRODUCTO	ACTIVIDAD OPERATIVA (MTC) PVN	INDICADOR	UNIDAD DE MEDIDA	META 2020	RESPONSABLE
AEI.02.01 Red Vial Nacional en buen estado	Camino nacional con mantenimiento vial	Ejecución de servicio de mantenimiento periódico (reciclado y recapeo)	Número equivalente de carreteras en mantenimiento periódico	Kilometro	213	Subdirección de Conservación
		Infraestructura vial pública adecuada	Elaboración de Estudio de pre inversión	Número equivalente de Estudios de pre inversión de solución definitiva de carreteras	Estudio	11.8
	Número equivalente de Estudios de pre inversión de solución básica en carreteras			Estudio	5.9	Subdirección de Conservación
	Elaboración de Estudio definitivo		Número equivalente de Estudios definitivos de carreteras	Estudio	8.0	Subdirección de Estudios
		Número equivalente de Estudio definitivos de puentes	Estudio	2.9	Subdirección de Estudios	
	Ejecución de obra de carreteras (pavimento flexible y rígido)	Número equivalente de carreteras en rehabilitación, mejoramiento y/o construcción	Kilometro	296	Subdirección de Obras de Carreteras	
	Ejecución de obra de puente	Número equivalente de puentes en rehabilitación, mejoramiento y/o construcción	Metros	4,058	Subdirección de Obras de Puentes	

Nota: Detalles ver Anexo 5. La meta del POI 2020 corresponde a avance físico de las actividades operativas e inversión (no son intervenciones terminadas)

3.1.5. ACCIONES COMUNES

Esta actividad concentra los gastos de dirección y gestión de Provias Nacional, cumplimiento de las normas de los sistemas administrativos, y desarrollo institucional, este último orientado a implementar proyectos institucionales que permitirán mejorar la productividad y/o desempeño de Provias Nacional desde los niveles interno o externo, de esta manera contribuir a que la organización logre productos con los mayores estándares permisibles de economía, calidad, eficiencia y eficacia.

En este contexto, la institución se orienta a continuar con la implementación de herramientas de tecnología de la información y la implementación del Sistema de Control Interno, lo cual contribuye a la modernización de la gestión pública bajo el enfoque de una gestión para resultados, teniendo como fin último el servicio de la ciudadanía y rendición de cuentas.

Por el lado de la Modernización de la Gestión Pública, se busca continuar con la implementación de mecanismos más transparentes y eficientes enfocados a mejorar los procesos de las intervenciones de Provias Nacional en la Red Vial Nacional, para la provisión de servicios públicos al ciudadano.

PROGRAMA PRESUPUESTAL: PRODUCTO / PROYECTO / ACCIONES COMUNES	INDICADOR	UNIDAD DE MEDIDA	META 2020
3000001. ACCIONES COMUNES	Acciones a ejecutar	Acción	9,067

En la siguiente tabla se presente el detalle de cada entregable del centro de costo administración interna que contiene los entregables en el marco de los sistemas administrativos gubernamentales y otros vinculados.

Tabla N° 19: Metas de la AO Dirección y gestión de la RVN

OEI AEI	ACTIVIDAD	POI VIGENTE 2020	UNIDAD DE MEDIDA
OBJETIVO ESTRATÉGICO INSTITUCIONAL: OEI. 02 MEJORAR EL NIVEL DE LA INFRAESTRUCTURA VIAL PARA LA INTEGRACIÓN INTERNA Y EXTERNA DE NUESTRO PAÍS.			
ACCIÓN ESTRATEGICA INSTITUCIONAL: AEI.12.01*PROCEDIMIENTOS ADMINISTRATIVOS SIMPLIFICADOS Y AUTOMATIZADOS PARA LOS ADMINISTRADOS			
AOI00107800145 DIRECCIÓN Y GESTIÓN DE LA RVN			
pfis CONTROL INTERNO			
1782	VISITA DE CONTROL	20	Informe
2432	ORIENTACIÓN DE OFICIO	20	Informe
2433	SERVICIO RELACIONADO	40	Informe
2434	SERVICIO RELACIONADO	32	Registro
3535	SERVICIO DE CONTROL CONCURRENTE	32	Informe
4177	SERVICIO DE CONTROL ESPECÍFICO A HECHOS CON PRESUNTA IRREGULARIDAD	6	Informe
GESTIÓN DE RECURSOS HUMANOS			
1421	PLAN ANUAL DE CAPACITACIÓN	1	Documento
1422	EVALUACIÓN DEL PLAN ANUAL DE CAPACITACIÓN	1	Documento
2041	PLAN DE SEGURIDAD Y SALUD	1	Documento
2131	PLANILLA ELECTRÓNICA PLAME	12	Documento
2524	MATRIZ DE IDENTIFICACIÓN DE PELIGROS Y EVALUACIÓN DE RIESGOS (IPER)	1	Documento
3305	INFORME DE LA VIGILANCIA DE LA SALUD OCUPACIONAL	1	Documento
3306	EVALUACIÓN DE CLIMA LABORAL	1	Documento
3807	SELECCIÓN DE PERSONAL PARA LOS ÓRGANOS Y UNIDADES ORGÁNICAS	2	Documento
3808	EVALUACIÓN ANUAL DEL SISTEMA DE SEGURIDAD Y SALUD EN EL TRABAJO	1	Documento
3809	FORMULACIÓN Y EJECUCIÓN DEL PLAN DE SALUD OCUPACIONAL	1	Documento
3810	FORMULACIÓN Y EJECUCIÓN DEL PLAN DE BIENESTAR SOCIAL	1	Documento
3811	EVALUACIÓN DEL PLAN DE BIENESTAR SOCIAL	1	Documento
GESTIÓN TÉCNICA Y ADMINISTRATIVA			
2482	GESTIÓN ADMINISTRATIVA PARA EL ASESORAMIENTO JURÍDICO DE LA RED VIAL NACIONAL	7,191	Documento
4081	IMPLEMENTACIÓN DEL PLAN NACIONAL DE INTEGRIDAD Y LUCHA CONTRA LA CORRUPCIÓN (ATENCIÓN DE DENUNCIAS).	35	Informe
4173	ARTICULACIÓN A LAS UNIDADES ZONALES PARA EL FORTALECIMIENTO DE LA GESTIÓN DESCONCENTRADA DE PROVIAS NACIONAL	9	Informe
4174	SENSIBILIZACIÓN A COLABORADORES EN MATERIA DE INTEGRIDAD Y LUCHA CONTRA LA CORRUPCIÓN	4	Informe
4175	EJECUCIÓN DEL PLAN DE TRABAJO PARA LA IMPLEMENTACIÓN Y SEGUIMIENTO A LAS RECOMENDACIONES DE LOS INFORMES DE CONTROL EMITIDOS POR EL OCI - PVN	2	Informe
4176	IMPLEMENTACIÓN DEL SISTEMA DE CONTROL INTERNO	2	Informe
MODERNIZACIÓN DE LA GESTIÓN PÚBLICA			
2554	INFORME DE DIAGNÓSTICO ORGANIZACIONAL A NIVEL DE ÁREAS DE PVN	2	Informe
2563	INFORME DE EVALUACIÓN DEL PLAN DE ADMINISTRACIÓN DE RIESGOS	4	Informe
2565	ACTUALIZACIÓN DEL MANUAL DE GESTIÓN DE PROCESOS Y PROCEDIMIENTOS - MGPP	5	Documento
2566	FORMULACIÓN, DOCUMENTACIÓN E IMPLEMENTACIÓN DE PROYECTOS DE MEJORA DE PROCESOS	5	Informe
2569	FORMULACIÓN Y ACTUALIZACIÓN DE DOCUMENTOS NORMATIVOS Y/O GUÍA DE PROCEDIMIENTOS	4	Documento
2570	ESTUDIO PARA EL SEGUIMIENTO DE INDICADORES Y MEDICIÓN DE PROCESOS	2	Informe
2623	EVALUACIÓN AL PLAN DE FORTALECIMIENTO DE UNIDADES ZONALES (ÓRGANOS DESCONCENTRADOS)	3	Informe
PLANEAMIENTO ESTRATÉGICO			
1770	MEMORIA INSTITUCIONAL ANUAL	1	Documento
1771	PLAN OPERATIVO INSTITUCIONAL MULTIANUAL	4	Documento
1773	INFORME DE EVALUACIÓN DE IMPLEMENTACIÓN DEL POI	4	Documento
1775	INFORME DE GESTIÓN	24	Documento
2619	ATENCIÓN SOLICITUDES DE INFORMACIÓN DE ENTES PÚBLICOS	1,573	Documento
POLÍTICAS MULTISECTORIALES			
2130	ELABORACIÓN DE PLAN DE IGUALDAD DE GÉNERO E IMPLEMENTACIÓN	1	Documento
PRESUPUESTO PÚBLICO			
1415	EVALUACIÓN SEMESTRAL Y ANUAL DEL PRESUPUESTO INSTITUCIONAL	2	Documento
1416	PROGRAMACIÓN Y FORMULACIÓN DEL ANTEPROYECTO DE PRESUPUESTO PVN	1	Documento
4082	DOCUMENTO DE GESTIÓN DE ACUERDO CON LAS POLÍTICAS DE ENDEUDAMIENTO EXTERNO	6	Documento
4083	MONITOREO Y EVALUACIÓN DE LA EJECUCIÓN FINANCIERA DE LAS METAS DE PROVIAS NACIONAL	4	Documento
4188	PROGRAMACIÓN Y FORMULACIÓN MULTIANUAL DE PRESUPUESTO DE PROVIAS NACIONAL	1	Documento
PROCESOS DE SELECCIÓN			
1419	PLAN ANUAL DE CONTRATACIONES (PAC)	1	Documento
1420	EVALUACIÓN SEMESTRAL DEL PAC	2	Documento
3476	CUADRO CONSOLIDADO DE NECESIDADES (PROCESOS DE SELECCIÓN)	1	Documento
TOTALES 29		9,067	

3.2. PRESUPUESTO INSTITUCIONAL DE APERTURA (PIA)

3.2.1. Presupuesto de Ingresos

El Plan Operativo Institucional del año fiscal 2020 se financia en un 54% por recursos provenientes de Traspasos y Remesas del Tesoro Público; 34% Endeudamiento Interno y Externo; 12% con recaudación por cobro de peaje, Otros Derechos e Ingresos por Otras Concesiones y Saldo de balance y 0.2% Donaciones y Transferencias.

Tabla N° 20: Presupuesto de Ingresos 2020
(Expresado en Soles)

Tipo de Ingreso / Genérica / Sub Genérica / Específica	Fuente de Financiamiento				
	1. R.O	2.R.D.R.	3.R.O.C.	Total	%
Traspasos y Remesas del Tesoro Público	6,048,541,815			6,048,541,815	92
1 Ingresos Presupuestarios		110100000	432,288,379	542,388,379	8
1.3 Venta de Bienes y Servicios y Derechos Administrativos		107810000		107,810,000	2
1.3.2 Derechos Y Tasas Administrativos		107,810,000		107,810,000	2
1.3.2.8 Derechos Administrativos de Transportes Y Comunicaciones		107,810,000		107,810,000	2
1.3.28.1 Derechos Administrativos de Transportes Y Comunicaciones		107,810,000		107,810,000	2
1.3.28.11 Peaje		107,810,000		107,810,000	2
1.5 Otros Ingresos		2290000		2,290,000	0
1.5.1 Rentas de la Propiedad		2,290,000		2,290,000	0
1.5.12 Rentas de la Propiedad Real		2,290,000		2,290,000	0
1.5.12.2 Derechos e Ingreso por Concesiones		2,290,000		2,290,000	0
1.5.12.2.99 Otros Derechos e Ingresos por Otras Concesiones		2,290,000		2,290,000	0
1.8 Endeudamiento			432,288,379	432,288,379	7
1.8.1 Endeudamiento Externo			90,021,200	90,021,200	1
1.8.11 Créditos Externos			90,021,200	90,021,200	1
1.8.11.2 Provenientes de Organismos Internacionales o Agencias Oficiales			90,021,200	90,021,200	1
1.8.11.2.1 Banco Interamericano De Desarrollo – BID			90,021,200	90,021,200	1
1.8.2 Endeudamiento Interno			342,267,179	342,267,179	5
1.8.22 Colocación Interna de Títulos Valores			342,267,179	342,267,179	5
1.8.22.1 Colocación de Títulos Valores Internos			342,267,179	342,267,179	5
1.8.22.11 Bonos del Tesoro Publico			342,267,179	342,267,179	5
Total	6,048,541,815	110,100,000	432,288,379	6,590,930,194	100
%	92	2	7	100	

3.2.2. Presupuesto según Genéricas

El Presupuesto Institucional de Apertura – PIA de Gasto de Provías Nacional para financiar el POI 2020 asciende a S/ 6,591 millones por toda fuente de financiamiento, de los cuales el 68 % se está orientado principalmente al gasto de capital en obras de infraestructura vial; 31% a bienes y servicios para la conservación vial y el 1% a gasto de personal.

Tabla N° 21: Financiamiento según Genérica de Gasto
(Expresado en Soles)

007. PROVÍAS NACIONAL GENÉRICA	PRESUPUESTO INSTITUCIONAL DE APERTURA-PIA	00. RECURSOS ORDINARIOS	09. RECURSOS DIRECTAMENTE RECAUDADOS	19. RECURSOS POR OPERACIONES OFICIALES DE CREDITO	%
1. PERSONAL Y OBLIGACIONES SOCIALES	48,843,351	14,877,382	33,965,969		0.7
2. PENSIONES Y OTRAS PRESTACIONES SOCIALES	3,752,089	840,462	2,911,627		0.1
3. BIENES Y SERVICIOS	1,678,656,830	1,678,656,830			25.5
4. DONACIONES Y TRANSFERENCIAS	77,222,404	4,000,000	73,222,404		1.2
6. ADQUISICION DE ACTIVOS NO FINANCIEROS	4,782,455,520	4,350,167,141		432,288,379	72.6
Total	6,590,930,194	6,048,541,815	110,100,000	432,288,379	100.0
%	100	92	2	7	

3.2.3. Presupuesto según Gestión de Infraestructura Vial

Los recursos en el año 2020 se orientan principalmente a financiar las intervenciones públicas en la RVN No concesionada (75%) y el saldo, se orienta a cofinanciar las intervenciones público-privadas a través de los Contratos de Concesión (25%).

El 67% se orienta a financiar la inversión para la rehabilitación, mejoramiento y construcción, el 31% al mantenimiento y operación de la Infraestructura vial nacional y el 2% a la gestión estratégica y operativa.

Tabla N° 22: Financiamiento según Gestión de Infraestructura de la RVN

GESTIÓN DE INFRAESTRUCTURA VIAL	PRESUPUESTO INSTITUCIONAL DE APERTURA (PIA) S/	FUENTE FINANCIAMIENTO S/		
		RO	RDR	RE
ACTIVIDADES Y OBRAS PUBLICAS	4,671,659,939	4,187,271,560	110,100,000	374,288,379
OBRAS REHABILITACIÓN, MEJORAMIENTO Y CONSTRUCCIÓN	3,288,141,078	2,914,568,934	-	373,572,144
Rehab. Mejoram. y Construcción CARRETERAS	2,113,615,278	1,767,043,134	-	346,572,144
Mejoramiento con Soluciones Básicas	390,918,626	390,918,626	-	-
Rehab. Mejoram. y Construcción PUENTES	783,607,174	756,607,174	-	27,000,000
MANTENIMIENTO VIAL	1,251,276,773	1,165,948,359	85,328,414	-
Mantenimiento Rutinario Carreteras Pavimentadas	19,336,017	14,545,025	4,790,992	-
Mantenimiento Rutinario Carreteras NO Pavimentadas	20,990,051	20,990,051	-	-
Mantenimiento Periódico de Carreteras Pavimentadas	118,544,594	116,744,594	1,800,000	-
Por Niveles de Servicio	926,709,028	908,101,849	18,607,179	-
Emergencias	3,000,000	-	3,000,000	-
Peajes - Operación	18,100,000	-	18,100,000	-
Peajes - Infraestructura y Saneamiento	-	-	-	-
Operación Zonales	35,817,652	18,073,804	17,743,848	-
Puentes	108,779,431	87,493,036	21,286,395	-
GESTION ESTRATEGICA	132,242,088	106,754,267	24,771,586	716,235
CONCESIONES	1,919,270,255	1,861,270,255	-	58,000,000
OBRAS REHABILITACIÓN, MEJORAMIENTO Y CONSTRUCCIÓN	1,418,330,255	1,360,330,255	-	58,000,000
Carreteras Cofinanciadas	1,258,187,295	1,200,187,295	-	58,000,000
Carreteras Autosostenible	160,142,960	160,142,960	-	-
MANTENIMIENTO VIAL	500,940,000	500,940,000	-	-
Carreteras Cofinanciadas	500,940,000	500,940,000	-	-
TOTALES	6,590,930,194	6,048,541,815	110,100,000	432,288,379

3.2.4. Presupuesto según Centro de Costo

El presupuesto por centro de costo según genérica y fuente de financiamiento destinado a financiar las actividades operativas e inversión se muestra en la tabla siguiente:

Tabla N° 23: Presupuesto según Centro de Costo
(Expresado en Soles)

UNIDAD FUNCIONAL GENERICA	FUENTE DE FINANCIAMIENTO			PRESUPUESTO INSTITUCIONAL DE APERTURA-PIA	ESTRUCTURA %
	RECURSOS ORDINARIOS	RECURSOS DIRECTAMENTE RECAUDADOS	RECURSOS POR OPERACIONES OFICIALES DE CREDITO		
ADMINISTRACIÓN INTERNA	94,486,315	24,771,586	-	119,257,901	1.81
1 PERSONAL Y OBLIGACIONES SOCIALES	14,787,382	15,846,009	-	30,633,391	0.46
2 PENSIONES Y OTRAS PRESTACIONES SOCIALES	840,462	1,163,089	-	2,003,551	0.03
3 BIENES Y SERVICIOS	71,858,471	7,762,488	-	79,620,959	1.21
4 DONACIONES Y TRANSFERENCIAS	4,000,000	-	-	4,000,000	0.06
6 ADQUISICION DE ACTIVOS NO FINANCIEROS	3,000,000	-	-	3,000,000	0.05
DIRECCIÓN DE INFRAESTRUCTURA	2,673,470,134	21,437,232	367,487,607	3,062,394,973	46.46
SUBDIRECCIÓN DE ESTUDIOS	103,809,803	272,917	-	104,082,720	1.58
3 BIENES Y SERVICIOS	15,578,173	272,917	-	15,851,090	0.24
6 ADQUISICION DE ACTIVOS NO FINANCIEROS	88,231,630	-	-	88,231,630	1.34
SUBDIRECCIÓN DE OBRAS DE CARRETERAS	1,438,566,825	-	260,487,607	1,699,054,432	25.78
6 ADQUISICION DE ACTIVOS NO FINANCIEROS	1,438,566,825	-	260,487,607	1,699,054,432	25.78
SUBDIRECCIÓN DE DERECHO DE VÍA	391,188,213	-	80,000,000	471,188,213	7.15
6 ADQUISICION DE ACTIVOS NO FINANCIEROS	391,188,213	-	80,000,000	471,188,213	7.15
SUBDIRECCIÓN DE OBRAS DE PUENTES	739,905,293	21,164,315	27,000,000	788,069,608	11.96
3 BIENES Y SERVICIOS	27,170,048	21,164,315	-	48,334,363	0.73
6 ADQUISICION DE ACTIVOS NO FINANCIEROS	712,735,245	-	27,000,000	739,735,245	11.22

UNIDAD FUNCIONAL GENERICA	FUENTE DE FINANCIAMIENTO			PRESUPUESTO INSTITUCIONAL DE APERTURA-PIA	ESTRUCURA %
	RECURSOS ORDINARIOS	RECURSOS DIRECTAMENTE RECAUDADOS	RECURSOS POR OPERACIONES OFICIALE S DE CREDITO		
DIRECCIÓN DE GESTIÓN VIAL	1,426,920,268	63,891,182	-	1,490,811,450	22.62
SUBDIRECCIÓN DE CONSERVACIÓN	1,391,062,204	37,878,110	-	1,428,940,314	21.68
1 PERSONAL Y OBLIGACIONES SOCIALES	-	11,348,807		11,348,807	0.17
2 PENSIONES Y OTRAS PRESTACIONES SOCIALES		956,182		956,182	0.01
3 BIENES Y SERVICIOS	1,027,342,074	25,573,121		1,052,915,195	15.98
6 ADQUISICION DE ACTIVOS NO FINANCIEROS	363,720,130	-	-	363,720,130	5.52
SUBDIRECCIÓN DE OPERACIONES	35,858,064	26,013,072	-	61,871,136	0.94
1 PERSONAL Y OBLIGACIONES SOCIALES	90,000	6,771,153		6,861,153	0.10
2 PENSIONES Y OTRAS PRESTACIONES SOCIALES		792,356		792,356	0.01
3 BIENES Y SERVICIOS	35,768,064	18,449,563		54,217,627	0.82
DIRECCIÓN DE SUPERVISIÓN	152,537,803	-	6,800,772	159,338,575	2.42
1 ADQUISICION DE ACTIVOS NO FINANCIEROS	152,537,803	-	6,800,772	159,338,575	2.42
DIRECCIÓN GENERAL DE PROGRAMAS Y PROYECTOS (*)	1,701,127,295	-	58,000,000	1,759,127,295	26.69
3 BIENES Y SERVICIOS	500,940,000	-		500,940,000	7.60
6 ADQUISICION DE ACTIVOS NO FINANCIEROS	1,200,187,295	-	58,000,000	1,258,187,295	19.09
TOTAL	6,048,541,815	110,100,000	432,288,379	6,590,930,194	100.00

(*) Por DS N° 021-2018 MTC se aprobó la el ROF del MTC, que crea la DGPT, que entre otra funciones se le asigna competencia para la gestión de las asociación público privada (APP). Temporalmente se registra en PVN, el centro de costo Dirección General de Programas y Proyectos que comprende las intervenciones vinculadas a la RVN concesionada, la primera y segunda disposición transitoria del DS. N° 022-2018-MTC, entre otras autoriza al Ministerio de Transportes y Comunicaciones realizar las acciones necesarias para la transferencia como consecuencia del nuevo ROF del MTC.

3.3. PLANES, PROGRAMAS Y ACCIONES MULTISECTORIALES

3.3.1. Plan Nacional de Infraestructura para la Competitividad (PNIC)

Con Decreto Supremo N° 238-2019-EF del 28 de julio 2019 se aprueba el Plan Nacional de Infraestructura para la Competitividad (PNIC), que tiene por finalidad proporcionar una agenda de desarrollo para que el Estado Peruano pueda incrementar la competitividad mediante el cierre de brecha de infraestructura, permitiendo a su vez, el acceso seguro a mercados locales e internacionales y mejorando la calidad de vida de los ciudadanos, con oportunidades sostenibles para todas las regiones del País.

El PNIC ha identificado una brecha de infraestructura de acceso básico de 363 mil millones de soles, priorizando 52 proyectos cuyo valor asciende a S/ 99,196 millones que contribuirán a cerrar el 30% de dichas brechas. Su objetivo es proveer al Estado Peruano de un insumo para construir una agenda de desarrollo transparente y consensuado que permita cerrar brechas claves para el desarrollo económico y social del País.

Provias Nacional interviene en el PNIC con 8 de los 52 proyectos priorizados, los cuales se muestran en la siguiente Tabla.

Tabla N° 24: Proyectos de Provias Nacional en el PNIC

N°	PROYECTO	CANTIDAD	U.M.
1	2234355 MEJORAMIENTO DE LA CARRETERA OYON - AMBO	153.97	Kilometro
2	2318531 CREACION (CONSTRUCCION) Y MEJORAMIENTO DE LA CARRETERA CENTRAL, TRAMO: AUTOPISTA PUENTE LOS ANGELES - RICARDO PALMA CHOSICA DEL DISTRITO DE LURIGANCHO - PROVINCIA DE LIMA - DEPARTAMENTO DE LIMA	14.64	Kilometro
3	2318535 REHABILITACION Y MEJORAMIENTO DE LA CARRETERA RUTA N PE-08, EMP. PE-1N (CIUDAD DE DIOS) - EMP. PE-3N (CAJAMARCA)	102.22	Kilometro
4	2336262 MEJORAMIENTO DE LA CARRETERA PUENTE RICARDO PALMA - LA OROYA: VARIANTE EMP. PE-022 KM. 101+379 (RIO BLANCO) - EMP. RUTA PE-3S KM. 21+918 (HUARI)	70.49	Kilometro
5	IDEA_42825 CREACION DEL ANTEPUERTO DEL CALLAO DEL DISTRITO DE CALLAO - PROVINCIA DE PROVINCIA CONSTITUCIONAL DEL CALLAO - DEPARTAMENTO DE CALLAO	1	Antepuerto
6	IDEA_42893 MEJORAMIENTO DE VÍAS DE ACCESO AL PUERTO Y ANTEPUERTO DEL CALLAO DISTRITO DE CALLAO - PROVINCIA DE PROVINCIA CONSTITUCIONAL DEL CALLAO - DEPARTAMENTO DE CALLAO	2	Kilometro
7	2309493 MEJORAMIENTO DE LA CARRETERA CASMA - HUARAZ - HUARI - HUACAYBAMBA - JIRCAN - TINGO MARIA - MONZON - EMP. PE-18A (TINGO MARIA) POR NIVELES DE SERVICIO	269.87	Kilometro
8	2328807 CONSTRUCCION DEL PUENTE SANTA ROSA, ACCESOS, ROTONDA Y PASO A DESNIVEL, REGION CALLAO	160	Metro

Para el seguimiento y control del avance de los proyectos, se han planteado indicadores cuyas metas para el periodo 2020 y 2021 se muestra a continuación.

Tabla N° 25: Indicadores de Proyectos de Provias Nacional en PNIC

Indicador	Tipo de indicador	Meta 2019	Meta 2020	Meta 2021	Responsable
Porcentaje de proyectos del Plan Nacional de Infraestructura en formulación.	Indicador de proceso	54.1	79.1	50.0	MTC-PVN
Porcentaje de proyectos del Plan Nacional de Infraestructura en ejecución.	Indicador de proceso	20.9	20.9	29.1	MTC-PVN
Porcentaje de proyectos del Plan Nacional de Infraestructura ejecutados.	Indicador de resultado			20.9	MTC-PVN
Monto de inversión ejecutada (en millones de S/)	Indicador de proceso	273	316	362	MTC-PVN

3.3.2. Sistema Nacional de Riesgos de Desastre (SINAGERT)

En cumplimiento de la Ley N° 29664 y su reglamento, el Ministerio de Transportes y Comunicaciones elaboró el primer mapa de vulnerabilidad de la RVN, el mismo que se sujeta al monitoreo y evaluación de la implementación de procesos de estimación, prevención y reducción de riesgo.

En ese escenario, Provias Nacional en este año realizará la verificación de los puntos vulnerables registrados en el mapa, identificación de riesgos, análisis de las propuestas para mitigar los riesgos además de la elaboración del cronograma para la implementación de la prevención de riesgos.

3.3.3. Gestión de Riesgos de los activos críticos nacionales – ACN

Con Decreto Supremo N° 106-2017-PCM del 10 de noviembre 2017 se aprueba el Reglamento para la identificación, Evaluación y Gestión de Riesgos de los Activos Críticos Nacionales – ACN, cuya supervisión y monitoreo del cumplimiento, del citado Reglamento, está a cargo de la Dirección Nacional de Inteligencia – DINI.

El objetivo es regular la gestión de los Activos Críticos Nacionales – ACN, estableciendo el procedimiento para su identificación, evaluación y gestión de riesgos, así como, las acciones a realizar por los sectores responsables.

Así, en atención y en el marco del DS N° 106-2017-PCM, el MTC con RM N° 829-2018-MTC/01 aprobó el Plan Sectorial de Seguridad para todos sus ACN y en este contexto, Provias Nacional ha elaborado el Plan de Protección Integral del ACN “Corredor vial Apurímac – Cusco – Arequipa” que fue aprobado con RD N° 2509-2018-MTC/20.

Para el 2020, Provias Nacional elaborará un Informe sobre la implementará de recomendaciones realizadas por la DINI con el Informe⁹ de Supervisión a la Identificación y evaluación del riesgo del ACN Corredor vial Apurímac-Cusco-Arequipa.

3.3.4. Gestión de riesgos en el Marco del Sistema de control interno

Mediante Resolución de Contraloría N° 146-2019-CG se aprobó la Directiva N° 006-2019-CG/INTEG “Lineamientos para la implementación del sistema de control interno en las entidades del Estado”, estableciendo un nuevo marco normativo, que incorpora un enfoque diferente para la implementación de la Gestión de Riesgos, estableciendo que las entidades deberán identificar y valorar los factores o eventos que pudieran afectar negativamente el cumplimiento de los objetivos institucionales, relacionados a la provisión de los productos que se brindan a la población, así como determinar las medidas de control que reduzcan la probabilidad que dichos factores o eventos se materialicen

Para el año 2020, para la implementación del Eje Gestión de Riesgos se realizaran cada uno de los pasos previstos en directiva. Ver grafico

⁹ Remitido a Provias Nacional con Oficio N° 533-2019-DINI-01

Gráfico N° 4: Implementación del eje de gestión de riesgos en PVN

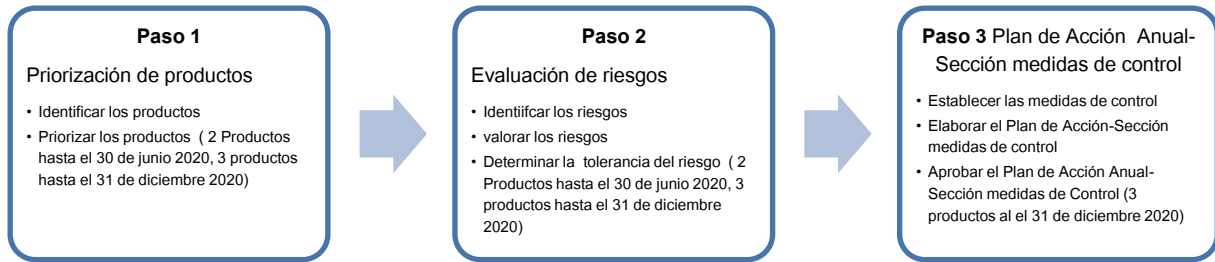

SIGLAS Y ACRÓNIMOS

BID	Banco Interamericano de Desarrollo
BID 2769/OC-PE	Contrato de Préstamo 2769 Proyecto de Rehabilitación y mejoramiento de la carretera Lima-Canta-La Viuda-Unish
CIRA	Certificado de Inexistencia de Restos Arqueológicos
DS	Decreto Supremo
INVIERTE.PE	Sistema Nacional de Programación Multianual y Gestión de Inversiones
MEF	Ministerio de Economía y Finanzas
MIP	Matriz de Indicadores de Producto
MO	Manual de Operaciones
MTC	Ministerio de Transportes y Comunicaciones
OPP	Oficina de Planeamiento y Presupuesto
PACRI	Plan de Compensación y Reasentamiento Involuntario
PEDN	Plan Estratégico de Desarrollo Nacional, denominado Plan Bicentenario el Perú hacia el 2021
PEI MTC	Plan Estratégico Institucional del Ministerio de Transportes y Comunicaciones
PESEM STC	Plan Estratégico Sectorial Multianual del Sector Transportes y Comunicaciones
PIA	Presupuesto Institucional de Apertura
PIM	Presupuesto Institucional Modificado
PI	Proyecto de Inversión
Planes	Planes Sectoriales
PMA	Plan de Monitoreo Arqueológico
POI PVN	Plan Operativo Institucional de Provias Nacional
PP	Programa Presupuestal
PpR	Presupuesto por Resultados
PROVIAS NACIONAL	Proyecto Especial de Infraestructura de Transporte Nacional
RDE	Resolución Dirección Ejecutiva PVN
RENAC	Registro Nacional de Carreteras
RM	Resolución Ministerial
RVN	Red Vial Nacional
SIAF	Sistema Integrado de Administración Financiera
SNIP	Sistema Nacional de Inversión Pública
SyE	Seguimiento y Evaluación
TDR	Términos de Referencia
OAD	Oficina de Administración de PVN
ORH	Oficina de Recursos Humanos de PVN
OAJ	Oficina de Asesoría Jurídica de PVN
ST	Secretaría Técnica de PVN
OCI	Órgano de Control Institucional de PVN
SE	Sub Dirección de Estudios de PVN
SOC	Sub Dirección de Obras de Carreteras de PVN
SOP	Sub Dirección de Obras de Puentes de PVN
SDV	Sub Dirección de Derecho de Vía de PVN
SC	Sub Dirección de Conservación de PVN
SO	Sub Dirección de Operaciones de PVN

GLOSARIO¹⁰

Acciones Centrales: Categoría que comprende a las actividades orientadas a la gestión de los recursos humanos, materiales y financieros de la entidad, que contribuyen de manera transversal e indivisible al logro de los resultados de los PP a los que se encuentre articulada la entidad, así como, los de otras actividades de la entidad que no conforman PP. Las Acciones Centrales implican actividades que no resultan en productos. Además, esta categoría podrá incluir proyectos no vinculados a los resultados del PP.

Acciones Comunes: Son los gastos administrativos de carácter exclusivo del PP, los que además no pueden ser identificados en los productos del PP, ni pueden ser atribuidos enteramente a uno de ellos.

Actividad: Es una acción sobre una lista específica y completa de insumos, que en conjunto con otras actividades garantizan la provisión del producto.

Administración Interna: Funciones de la administración pública, relacionadas con actividades tales como planeamiento, presupuesto, contabilidad, organización, recursos humanos, sistemas de información y comunicación, asesoría jurídica, gestión financiera, gestión de medios materiales y servicios auxiliares, entre otras; que dan soporte y apoyo a los órganos de línea.

Asignaciones Presupuestarias que No resultan en Productos (APNOP): Categoría que comprende a las actividades para la atención de una finalidad específica de la entidad, que no resulta en la entrega de un producto a una población determinada, así como a aquellas actividades que no tienen relación con los PP considerados en la programación y formulación presupuestaria del año respectivo. Esta categoría podrá incluir proyectos, y asimismo, en el marco de la progresividad de la implementación de los PP, podrá incluir las intervenciones sobre la población

Calidad: Conjunto de atributos o características de un bien o servicio que califica su aptitud para satisfacer las necesidades de sus usuarios. Para evaluarla se utilizan como referencia estándares referidos a oportunidad, accesibilidad, precisión y continuidad en la entrega del servicio, comodidad y cortesía en la atención, entre otros.

Centro de Costos: Los Centros de Costos son las unidades de las Entidades que consolidan los costos derivados de la provisión de bienes y servicios públicos a la sociedad y del desarrollo de los procesos de soporte. Los Centros de Costos son determinados por las Entidades en función a la naturaleza de los servicios que desarrollan y se enmarcan en las disposiciones del Sistema Nacional de Abastecimiento. (Fuente: Art. 17 Decreto Legislativo N° 1440)

Categoría Presupuestaria: Es el primer nivel del clasificador programático. Las categorías presupuestarias son Programa Presupuestal (en adelante PP), Acciones Centrales, y Asignaciones Presupuestarias que no resultan en Productos (APNOP)

Cuadro de Necesidades: Documento de gestión que contiene los requerimientos de bienes, servicios en general, consultorías y obras identificados por un área usuaria. Incluye las especificaciones técnicas de bienes, los términos de referencia de los servicios en general y consultorías y la descripción general de los proyectos a ejecutarse, con la finalidad de que estos puedan ser valorizados y considerados para la realización de las actividades establecidas en el Plan Operativo Institucional (POI) (Fuente: Directiva N° 005-2017-OSCE/CD)

Cuadro Multianual de Necesidades: Comprende las actividades mediante las cuales a partir se prevén las necesidades de bienes y servicios y obras, para el cumplimiento de las metas de las

¹⁰ Fuente Normas del Sistema de Presupuesto Público y Sistema de Planeamiento Estratégico.

entidades del Sector Público, por un período no menor de tres (3) años. (Fuente: Art.13 Decreto Legislativo N° 1439).

Definición del indicador: Precisa qué se pretende medir del objetivo al que está asociado; debe ayudar a entender la utilidad, finalidad o uso del indicador.

Dimensión del indicador: Es el aspecto del logro de los objetivos que mide el indicador; eficacia, eficiencia, calidad, economía.

Economía: Dimensión del indicador que mide la capacidad del programa que lo ejecuta para recuperar los costos incurridos, ya sea de inversión o de operación.

Eficacia: Dimensión del indicador que mide el nivel de cumplimiento de los objetivos.

Eficiencia: Dimensión del indicador que mide qué tan bien se han utilizado los recursos en la producción de los resultados.

Gestión para Resultados (GpR): es un modelo de cultura organizacional, directiva y de desempeño institucional que pone más énfasis en los resultados que en los procedimientos. Aunque también interesa cómo se hacen las cosas, cobra mayor relevancia qué se hace, qué se logra y cuál es su impacto en el bienestar de la población; es decir, la creación de valor público. Principios de la GpR: La Gestión para Resultados se fundamenta en: (i) Centrar el diálogo en los resultados; (ii) Alinear la planeación, programación, presupuestación, monitoreo y evaluación con los resultados (iii) Promover y mantener procesos sencillos de medición e información; (iv) Gestionar para, no por, resultados; (v) Usar la información sobre resultados para aprender, apoyar la forma de decisiones y rendir cuentas.

Indicador de desempeño: es la medida sobre el logro de los resultados esperados por una intervención pública o de la entrega de productos de acuerdo a determinados atributos.

Indicador de gestión: Miden el avance y logro en procesos y actividades, es decir, sobre la forma en que los bienes y/o servicios públicos son generados y entregados. Incluye los indicadores de Actividades y aquellos de Componentes que entregan bienes y/o servicios para ser utilizados por otras instancias.

Indicador de producción física: Es la medida sobre cantidades de bienes y servicios provistos (productos, proyectos y/o actividades), por una intervención pública.

Indicador estratégico: Un indicador es estratégico cuando: mide el grado de cumplimiento de los objetivos de las políticas públicas y de los Programas Presupuestales; contribuye a corregir o fortalecer las estrategias y la orientación de los recursos; se refiere a los indicadores de Fin, Propósito y/o aquellos de Componentes que consideran apoyos, bienes y/o servicios que impactan directamente a la población o área de enfoque;

Indicador: Es un instrumento para medir el logro de los objetivos de los programas; de productos y/o actividades y un referente para el seguimiento de los avances y para la evaluación de los resultados alcanzados. Existen dos tipos de indicadores: i) indicador de producción física y, ii) indicador de desempeño.

Insumo: Bienes y servicios necesarios y suficientes para llevar adelante la Actividad.

Línea base: Valor del indicador que se establece como punto de partida para evaluarlo y darle seguimiento

Manual de Operaciones (MO): Documento técnico normativo de gestión institucional, en el que se determinan la naturaleza, funciones, estructura orgánica y ámbito de competencia de los órganos que conforman PVN.

Puntos Críticos: Son sectores de la carretera que por razones de fallas constructivas, geológicas, geotécnicas, problemas hidrológicos o que por la geografía y/o por las condiciones climáticas de la zona puedan ofrecer riesgo a los usuarios o afectar el servicio de

la infraestructura vial. También se considera puntos críticos aquellos sectores de la carretera que se encuentren en un avanzado nivel de deterioro o sean afectados frecuentemente por factores humanos interrumpiendo su tránsito

Producto: Es el conjunto articulado (entregable) de bienes y/o servicios que recibe la población beneficiaria con el objetivo de generar un cambio. Los productos son la consecuencia de haber realizado, según las especificaciones técnicas, las actividades correspondientes en la magnitud y el tiempo previstos.

Resultado Específico: Es el cambio que se busca alcanzar para solucionar un problema identificado sobre una población objetivo, y que, a su vez, contribuye al logro de un resultado final. El resultado específico no constituye un fin en sí mismo.

Resultado Final: Es un cambio en las condiciones, cualidades o características inherentes a una población identificada, en el entorno en el que se desenvuelve o en las organizaciones que la sirven, tanto del sector público como privado. Corresponde a un objetivo de política nacional.

Medios de Verificación: Indican las fuentes de información que se utilizarán para medir los indicadores y para verificar que los objetivos del programa (resumen narrativo) se lograron.

Método de cálculo: Determina la forma en que se relacionan las variables establecidas para el indicador

Meta: Es el valor numérico proyectado de los indicadores. Existen dos tipos de metas: i) meta física, y ii) meta del indicador de desempeño.

Meta física: Es el valor numérico proyectado del indicador de producción física (productos/proyectos y actividades/acciones de inversión y/u obras). La meta física tiene dos dimensiones. Dimensión física y financiera.

Meta del indicador de desempeño: es el valor numérico proyectado de los indicadores de desempeño (resultados y productos del PP).

Nombre del indicador: Es la expresión verbal que identifica al indicador y que expresa lo que se desea medir con él.

Plan de Desarrollo de los Servicios de Logística de Transporte: Herramienta de análisis, evaluación, planificación y promoción que permitirá afrontar los principales retos planteados a los sectores del transporte, logística e industria peruanos para potenciar su competitividad futura

Programa Presupuestal: En concordancia con lo señalado por el numeral 79.3 del artículo 79° de la Ley N° 28411, se entiende por Programa Presupuestal a la categoría que constituye un instrumento del Presupuesto por Resultados, y que es una unidad de programación de las acciones de las entidades públicas, las que integradas y articuladas se orientan a proveer productos para lograr un Resultado Específico en la población y así contribuir al logro de un Resultado Final asociado a un objetivo de política pública.

Proyecto: En concordancia con lo establecido en el artículo 2° del Decreto Supremo N° 102-2007-EF3, constituye una intervención limitada en el tiempo, de la cual resulta un producto final, que concurre a la expansión de la acción del Gobierno. Representa la creación, ampliación, mejora, modernización y/o recuperación de la capacidad de producción de bienes y servicios, implicando la variación sustancial o el cambio de procesos y/o tecnología utilizada por la entidad pública.

Unidad de medida: Es la determinación concreta de la forma en que se quiere expresar el resultado de la medición al aplicar el indicador.

ANEXOS

ANEXO 1: MATRIZ RESUMEN DE OBJETIVOS ESTRATÉGICOS Y ACCIONES ESTRATÉGICAS INSTITUCIONALES

PLIEGO: 036 MINISTERIO DE TRANSPORTES Y COMUNICACIONES

UNIDAD EJECUTORA: 007 PROVÍAS NACIONAL

PROGRAMA: 0138 REDUCCIÓN DEL COSTO, TIEMPO E INSEGURIDAD VIAL EN EL SISTEMA DE TRANSPORTE TERRESTRE

Acción Estratégica Institucional	Indicador	Línea base del indicador		Logrado	Meta programada				
		Valor	Año		2018	2019P	2020P	2021	2022P
AEI.02.01 Red Vial Nacional en buen estado	Porcentaje de la red vial nacional pavimentada.	58.49	2011	79.06	81.90	85.00	88.40	94.40	96.20
	Porcentaje de la red vial nacional pavimentada en buen estado.	69.4	2011	86.74	84.78	86.70	91.06	93.28	93.83

ANEXO 2: METAS DEL PLAN OPERATIVO INSTITUCIONAL 2020

INTERVENCIONES	INDICADOR DE PRODUCCION FISICA						INDICADOR DE PRODUCTO INTERMEDIO			INDICADOR DE PRODUCTO FINAL		
	Estudio de pre inversión	Estudio Definitivo	kilómetro	Metro	Predio adquirido	Vehículo controlado	Estudio de pre inversión	Estudio Definitivo	Predio adquirido	Carreteras Rehab. y mejor.(km)	Puente construido (Nº)	Puentes construido (metro)
ACTIVIDADES Y OBRAS PUBLICAS	17.7	10.9	24,310.9	4,057.8	4,941	7,387,523	36	12	4,941	24,368	203	7,699
REHABILITACIÓN, MEJORAMIENTO Y CONSTRUCCIÓN	17.7	10.9	1,136.5	4,057.8	4,941	-	36	12	4,941	1,119	101	4,366
Rehab. Mejoram. y Construcción CARRETERAS	11.8	8.0	295.5		4,932		21	9	4,932	278	42	1,431
Mejoramiento con Soluciones Basicas	5.9		841.0				15			841		
Rehab. Mejoram. y Construcción PUENTES		0		4,057.8	0			0	9		59	2,935
MANTENIMIENTO VIAL*			23,174.4	-		7				23,249	102	3,333
Mantenimiento Rutinario Carreteras Pavimentadas			1,680.9							1,681		
Mantenimiento Rutinario Carreteras NO Pavimentadas			2,100.7							2,101		
Mantenimiento Periódico de Carreteras Pavimentadas			212.5							287		
Por Niveles de Servicio			19,180.3							19,180		
Emergencias												
Peajes -Operación						7,387,523						
Operación Zonales												
Puentes modulares											102	3,333
GESTION												
ACTIVIDADES Y OBRAS CONCESIONADAS	1.0	-	3,813.4	-	2,434	-	-	-	2,434	-	26	1,752
REHABILITACIÓN, MEJORAMIENTO Y CONSTRUCCIÓN	1.0	-	15.0	-	2,434	-	-	-	2,434	-	26	1,752
Rehab. Mejoram. y Construcción CARRETERAS	1.0		15.0		626				626		26	1,752
Rehab. Mejoram. y Construcción PUENTES y Otros												
Concesiones Cofinanciadas				-	691				691			
Concesiones Autosostenible				-	1,117				1,117			
MANTENIMIENTO VIAL	-	-	3,798.4	-	-					3,798	-	
Concesiones Cofinanciadas			3,798.4	-						3,798		
TOTALES	18.7	10.9	28,124.3	10.9	7,375	7,387,523	36	12	7,375	28,166	229	9,451

*El mantenimiento vial no incluye el mantenimiento de la Red Vial Temporal

ANEXO 2.1: METAS DEL PLAN OPERATIVO INSTITUCIONAL 2020 SEGÚN CENTRO DE COSTOS RESPONSABLE

UNIDAD FUNCIONAL	INDICADORES DE PRODUCCION FISICA					INDICADOR DE PRODUCTO				
	Estudio	Kilómetro	Metro	Predios Adquiridos (unidad)	Vehículos controlados	PRODUCTO INTERMEDIO		PRODUCTO FINAL		
						Estudio	Predios Adquiridos	Kilómetro	Metro	Puente (*)
PROVIAS NACIONAL	28.52	24,310.89	7,391.25	4,941	7,387,523	48	4,941	24,368	7,699	203
20.22.1 SUBDIRECCION DE ESTUDIOS	22.67					33				
OBRAS REHABILITACIÓN, MEJORAMIENTO Y CONSTRUCCIÓN DE CARRETERAS	19.77					30				
Estudio de Factibilidad	0.15					1				
Estudio de Perfil	3.75					8				
Estudio Definitivo	7.97					9				
Ficha tecnica estandar	4.20					4				
Perfil (adecuado a Invierte.pe)	3.70					8				
OBRAS REHABILITACIÓN, MEJORAMIENTO Y CONSTRUCCIÓN DE PUENTES	2.90					3				
Estudio Definitivo	2.90					3				
20.22.2 SUBDIRECCION DE OBRAS DE CARRETERAS		295.52						278	1,431	42
OBRAS REHABILITACIÓN, MEJORAMIENTO Y CONSTRUCCIÓN DE CARRETERAS		295.52						278	1,431	42
Obras		295.52						278	1,431	42
20.22.3 SUBDIRECCION DE OBRAS DE PUENTES			7,391.25						6,268	161
OBRAS REHABILITACIÓN, MEJORAMIENTO Y CONSTRUCCIÓN DE PUENTES			4,057.81						2,935	59
Obras			4,057.81						2,935	59
MANTENIMIENTO VIAL			3,333.44						3,333	102
Instalación			3,333.44						3,333	102
20.22.4 SUBDIRECCION DE DERECHO DE VIA				4,941			4,941			
Rehab. Mejoram. y Construcción CARRETERAS				4,932			4,932			
PACRI				4,932			4,932			
Rehab. Mejoram. y Construcción PUENTES				9			9			
PACRI				9			9			
20.23.1 SUBDIRECCION DE CONSERVACION	5.85	20,233.75				15		20,308		
OBRAS REHABILITACIÓN, MEJORAMIENTO Y CONSTRUCCIÓN	5.85	841.00				15		841		
Mejoramamiento con Soluciones Basicas	5.85	841.00				15		841		
Estudio de Perfil	5.85					15				
Obras		841.00						841		
MANTENIMIENTO VIAL		19,392.75						19,467		
Mantenimiento Periódico de Carreteras Pavimentadas		212.50						287		
Por Niveles de Servicio		19,180.25						19,180		
20.23.2 SUBDIRECCION DE OPERACIONES		3,781.61			7,387,523			3,782		

ANEXO 2.1: METAS DEL PLAN OPERATIVO INSTITUCIONAL 2020 SEGÚN CENTRO DE COSTOS RESPONSABLE

UNIDAD FUNCIONAL	INDICADORES DE PRODUCCION FISICA					INDICADOR DE PRODUCTO				
	Estudio	Kilómetro	Metro	Predios Adquiridos (unidad)	Vehículos controlados	PRODUCTO INTERMEDIO		PRODUCTO FINAL		
						Estudio	Predios Adquiridos	Kilómetro	Metro	Puente (*)
PROVIAS NACIONAL	28.52	24,310.89	7,391.25	4,941	7,387,523	48	4,941	24,368	7,699	203
MANTENIMIENTO VIAL		3,781.61						3,782		
Mantenimiento Rutinario Carreteras Pavimentadas		1,680.91						1,681		
Mantenimiento Rutinario Carreteras NO Pavimentadas		2,100.71						2,101		
Peajes - Operación					7,387,523					
Operacion					7,387,523					
MTC-CONCESION	1.00	3,813.37		2,434			2,434	3,798	1,752	26
20.22.1 SUBDIRECCION DE ESTUDIOS	1.00									
OBRAS REHABILITACIÓN, MEJORAMIENTO Y CONSTRUCCIÓN	1.00									
Ficha tecnica estandar	1.00									
20.22.4 SUBDIRECCION DE DERECHO DE VIA				2,434			2,434			
OBRAS REHABILITACIÓN, MEJORAMIENTO Y CONSTRUCCIÓN				2,434			2,434			
Rehab. Mejoram. y Construcción CARRETERAS				626			626			
PACRI				626			626			
Carreteras Autosostenible				1,320			1,320			
PACRI				1,320			1,320			
Carreteras Cofinanciadas				488			488			
PACRI				488			488			
25 MTC-DIRECCION GENERAL DE CONCESIONES EN TRANSPORTE		3,813.37								
OBRAS REHABILITACIÓN, MEJORAMIENTO Y CONSTRUCCIÓN		15.00								
1 Rehab. Mejoram. y Construcción CARRETERAS		15.00							1,752	26
Obras		15.00							1,752	26
MANTENIMIENTO VIAL		3,798.37								
Carreteras Cofinanciadas		3,798.37						3,798		
Por niveles de servicio		3,798.37						3,798		
TOTALES	29.52	28,124.26	7,391.25	7,375	7,387,523	48	7,375	28,166	9,452	229

(*) Número de puentes que representa la cantidad de metros intervenidos

ANEXO 3: METAS DE PRODUCTOS A TERMINAR 2020

Nº	INTERVENCIÓN	CANTIDAD	LONGITUD	UM
REHABILITACIÓN, MEJORAMIENTO Y CONSTRUCCIÓN				
3.1	CARRETERAS	17 Obra	1,119	Kilometro
	Solución Definitiva	4 Obra	278	Kilometro
	Solución Básica	13 Obra	841	Kilometro
3.2	PUNTES	229 Obra	9451.28	
	Individuales	2 Obra	259	Metro
3.2	En Obra de Carretera	42 Obra	1,431	Metro
	Por Reemplazo en paquete	57 Obra	2,676	Metro
3.2.1	En Concesiones	26 Obra	1,752	Metro
3.2.2	Modulares	102 Instalación	3,333	Metro
3.3	ESTUDIOS DEFINITIVOS	12 Estudio		
	Carretera Solución Definitiva	9 Estudio	470	Kilometro
	Puentes Definitivos	3 Estudio	890	Metro
3.4	ESTUDIOS PRE INVERSION	36 Estudio		
	Carretera Solución Definitiva	21 Estudio	1,684	Kilometro
	Carretera Solución Básica	15 Estudio	4,826	Kilometro
MANTENIMIENTO VIAL				
3.5	CARRETERAS	4	287	
	Mantenimiento Periódico	4 Obra	287	Kilometro

*Anexo 3 no incluye información sobre los proyectos de Concesiones (Dirección de Programas y Proyectos)

ANEXO 3.1: OBRAS DE CARRETERA A TERMINAR 2020

	PFIS	PROYECTO - OBRA	Km	Inicio	Fin	N° Contrato	Centro de Costos
		Obras de Solución Definitiva	277.80				
1	0432	2027711 NEGROMAYO - YAURI - SAN GENARO	89.79	22/dic/17	09/jun/20	109-2017-MTC/20	SUBDIRECCION DE OBRAS DE CARRETERA
2	0993	2110320 PUERTO BERMUDEZ - CIUDAD CONSTITUCIÓN	85.57	01/mar/16	30/ago/20	129-2015-MTC/20	SUBDIRECCION DE OBRAS DE CARRETERA
3	1548	2015973 JUANJUI - TOCACHE TR. 2 Y 3: PIZANA - PERLAMAYO - CAMPANILLA	57.24	13/may/17	30/dic/20	049-2017-MTC/20	SUBDIRECCION DE OBRAS DE CARRETERA
4	1553	2058733 MATARANI - EL ARENAL - PTA DE BOMBON	45.20	10/ene/15	30/mar/20	146-2014-MTC/20	SUBDIRECCION DE OBRAS DE CARRETERA
		Obras de Solución Básica	841.00				
1	1401	2266061 ANDAHUAYLAS - PAMPACHIRI - NEGROMAYO	85	42684	22/dic/20	098-2016-MTC/20	SUBDIRECCION DE CONSERVACION
2	1705	2275904 CUTERVO - SOCOTA - SAN ANDRÉS - SANTO TOMAS - PIMPINGOS - CUYCA	80	42804	25/dic/20	155-2015-MTC/20	SUBDIRECCION DE CONSERVACION
3	1594	2285730 MOLLEPUQUIO - CHINCHAYPUJIO - TAMBOBAMBA - CHALHUAHUACHO	20	42739	20/dic/20	022-2016-MTC/20	SUBDIRECCION DE CONSERVACION
4	1643	2287191 SAUSACOCCHA - PTE. HUACRACHUCO / TAYABAMBA - SIHUAS / CALEMAR - PTE PALLAR	102	42979	23/dic/20	164-2015-MTC/20	SUBDIRECCION DE CONSERVACION
5	1661	2302584 EMP. PE-1N - PAMPLONA - CAJATAMBO - EMP. PE-18 (DV. OYON)	25	42809	30/nov/20	120-2016-MTC/20	SUBDIRECCION DE CONSERVACION
6	1655	2308856 JULIACA - PUTINA - SANDIA / HUANCANE - MOHO - FRONTERA CON BOLIVIA	64.00	04/jul/17	30/dic/20	066-2016-MTC/20	SUBDIRECCION DE CONSERVACION
7	1652	2309493 CASMA - HUARAZ - HUARI - HUACAYBAMBA - JIRCAN - TINGO MARIA	138.00	15/ene/18	16/dic/20	002-2017-MTC/20	SUBDIRECCION DE CONSERVACION
8	2307	2323377 LA CIMA - CONOCANCHA - CHINCHAN	75.00	25/oct/17	30/dic/20	094-2017-MTC/20	SUBDIRECCION DE CONSERVACION
9	2176	2333078 TAMBOGRANDE - CURILCAS / CINCUENTA - CHULUCANAS / PTE. CARRASQUILLO - MORROPON	92.00	28/oct/17	11/dic/20	095-2017-MTC/20	SUBDIRECCION DE CONSERVACION
10	1878	2341241 PRO REGIÓN PUNO, TR 1 (Macusani/ Achasiri / Usicayos / Phara / Patambuco / Masiapo)	45.00	04/nov/19	22/abr/22	101-2018-MTC/20	SUBDIRECCION DE CONSERVACION
11	2957	2341241 PRO REGIÓN PUNO, TR 2 (Macari / Santiago de Pupuja / Chupa / Muñani / Inchupalla / Huata / Cabana)	45.00	06/ene/20	13/jun/22	100-2018-MTC/20	SUBDIRECCION DE CONSERVACION
12	2959	2341241 PRO REGIÓN PUNO, TR 3 (Ocuvi / Palca / Arapa)	35.00	06/ene/20	21/jun/22	103-2018-MTC/20	SUBDIRECCION DE CONSERVACION
13	2961	2341241 PRO REGIÓN PUNO, TR 4 (Mañazo / Laquina Grande/ Palermo / Piñuta / Pisacoma / Azancalle / Churo)	35.00	06/ene/20	01/jun/22	117-2018-MTC/20	SUBDIRECCION DE CONSERVACION
		TOTAL	1,119				

ANEXO 3.2: PUENTES DEFINITIVOS A TERMINAR EN LA RED VIAL NO CONCESIONADA 2020

PUENTES DEFINITIVOS INDIVIDUALES

PFIS (Cod POI)	COD UNICO	(unidad)	PUENTE	UBIC.	Metros
1864	2022221	006-2017-MTC/20	MARANURA	CUS	202
3047	2089761	119-2018-MTC/20	PUCAYACU	HCA	57
PUENTES INDIVIDUALES				2	259

PUENTES DEFINITIVOS EN OBRAS DE CARRETERA

PFIS (Cod POI)	COD UNICO	CONTRATO	UBIC	N° PTES	Metros
1833	2192511	109-2017-MTC/20	CUS	5	361.34
1548		049-2017-MTC/20	SAM	24	809.3
1598		127-2018-MTC/20	HCO	9	128
2301		165-2018-MTC/20	ANC	4	132.33
PUENTES EN CARRETERA				42	1,431

PUENTES DEFINITIVOS POR REEMPLAZO EN PAQUETE

PFIS (Cod POI)	COD UNICO	CONTRATO	UBIC	N° PTES	Metros
1833	2192511	045-2017-MTC/20	PIU, TUM	8	112
		046-2017-MTC/20	TUM	4	235
		047-2017-MTC/20	PIU	1	350
2204	2305758	027-2017-MTC/20	JUN	10	163
2206	2305757	026-2017-MTC/20	ANC	4	230
2208	2270698	091-2017-MTC/20	CAJ	5	185
		092-2017-MTC/20	CAJ	7	150
2214	2283964	143-2016-MTC/20	AQP	1	122
2216	2273346	048-2017-MTC/20	LAM	8	176
2282	2094971	061-2017-MTC/20	PIU	1	252
		062-2017-MTC/20	PIU	1	302
		063-2017-MTC/20	PIU	1	200
		064-2017-MTC/20	PIU	6	199
PUENTES POR REEMPLAZO				57	2,676

PUENTES DEFINITIVOS	101	4,366
PUENTES MODULARES	102	3,333
PUENTES EN RED VIAL CONCESIONADA	26	1,752

ANEXO 3.2.1: PUENTES DEFINITIVOS A TERMINAR EN LA RED VIAL CONCESIONADA 2020

DEPARTAMENTO	Nº	PUENTE	LUZ (m)	PROVINCIA	DISTRITO
ÁNCASH	1	LACRAMARCA	30	SANTA	CHIMBOTE
	2	SANTA	30	SANTA	SANTA
	3	SECHIN	21	CASMA	CASMA
AYACUCHO	4	DESCOMULGADO	20	LUCANAS	LUCANAS
CAJAMARCA	5	CUTERVINO	80	CHOTA	COCHABAMBA
	6	JUNTAS	60	CUTERVO	CALLAYUC
	7	KM. 20+041	10	CUTERVO	CUTERVO
	8	KM. 41+875	40	CUTERVO	CUTERVO
	9	KM. 42+773	10	CUTERVO	CUTERVO
	10	LIMAS, KM 68+059	60	CUTERVO	SANTO DOMINGO DE LA CAPILLA
LA LIBERTAD	11	ARENITA	60	ASCOPE	PAIJAN
	12	CHICAMA (Km 611+421)	200	ASCOPE	CHICAMA
	13	LA LIBERTAD	200	PACASMAYO	GUADALUPE
	14	MOCHE	102	TRUJILLO	MOCHE
	15	VIRU	110	VIRÚ	VIRU
LAMBAYEQUE	16	LOCHE	15	LAMBAYEQUE	OLMOS
	17	NIÑACOLA	81	LAMBAYEQUE	OLMOS
	18	PANAL	15	LAMBAYEQUE	OLMOS
	19	RACCHIA	81	LAMBAYEQUE	OLMOS
	20	REQUE	150	CHICLAYO	REQUE
PIURA	21	SECHURA	60	SECHURA	60.0
	22	VICUS	100	SECHURA	100.0
PUNO	23	PUENTE 1 (ARICA)	103	CARABAYA	102.5
	24	PUENTE 2 (CHINQUINI)	20	CARABAYA	20.0
	25	PUENTE 4	65	CARABAYA	65.0
	26	PUENTES 3 (SAN FRANCISCO)	30	CARABAYA	OLLACHEA
TOTAL	26		1,752		

ANEXO 3.2.2: PUENTES MODULARES A INSTALAR 2020

DEPARTAMENTO	Nº	PUENTE	LUZ (m)	PROVINCIA	DISTRITO
AMAZONAS	1	GAVITANEZA I	27.4	CONDORCANQUI	NIEVA
	2	NIEVA	30.5	CONDORCANQUI	NIEVA
	3	TULLANYA	27.0	LUYA	CAMPORREDONDO
	4	VENEZUELA	12.2	LUYA	CAMPORREDONDO
	5	WAWICO	12.2	BAGUA	IMAZA
ÁNCASH	1	ARAHUAY	9.1	HUARI	HUARI
	2	RUNICHINCHAY	15	ANDAHUAYLAS	PAMPACHIRI
APURÍMAC	1	PAMPACHIRI	12	ANDAHUAYLAS	POMACOCCHA
	2	PUCACCASA	12	ANDAHUAYLAS	ANDAHUAYLAS
	3	SANTA ROSA	15	ANDAHUAYLAS	ANDAHUAYLAS
	4	SECCERO	12	CAYLLOMA	HUAMBO
AREQUIPA	1	CHININI	21.3	HUANCA SANCOS	SANCOS
AYACUCHO	1	CARACHA	51.0	CANGALLO	MARÍA PARADO DE BELLIDO
	2	CCECHCAHUAYCCO	12.2	CANGALLO	MARÍA PARADO DE BELLIDO
	3	CCECHCAHUAYCCO II	12.2	CANGALLO	MARÍA PARADO DE BELLIDO
	4	CCECHCAHUAYCCO III	12.2	CANGALLO	MARÍA PARADO DE BELLIDO
	5	CCECHCAHUAYCCO IV	12.2	CANGALLO	MARÍA PARADO DE BELLIDO
	6	CCECHCAHUAYCCO V	12.2	HUAMANGA	SAN JOSÉ DE TICLLAS
	7	CHILLIHUAYCO	80.0	PÁUCAR DEL SARA SARA	CORCULLA
	8	CORCULLA	21.3	CHUMBIVILCAS	VELILLE
	9	SHIMPINCHARIATO	30.5	CANAS	PAMPAMARCA
CUSCO	1	ANCOCCOLA	61.0	CANAS	YANAOCA
	2	CHACAMAYO	12.2	LA CONVENCION	ECHARATE
	3	FERROCHACA (CUTI)	30.5	LA CONVENCION	ECHARATE
	4	KINKURI	30.5	LA CONVENCION	ECHARATE
	5	MEJIA 1	27.4	ANTA	CHINCHAYPUJIO
	6	MEJIA 2	27.4	LA CONVENCION	ECHARATE
	7	OZONAMPIATO I	24.4	LA CONVENCION	ECHARATE
	8	OZONAMPIATO II	27.4	LA CONVENCION	ECHARATE
	9	OZONAMPIATO MEDIO	27.4	LA CONVENCION	ECHARATE
	10	PROGRESO	36.6	LA CONVENCION	ECHARATE
	11	QUELLOMAYO	21.3	LA CONVENCION	ECHARATE
	12	SANTA MARTA	21.3	LA CONVENCION	ECHARATE
	13	TALANCATO 2	36.6	CASTROVIRREYNA	TICRAPO
HUANCAVELICA	1	CORREGIDOR	24.4	CASTROVIRREYNA	ARMA
	2	QUICHUAS	30.5	CASTROVIRREYNA	ARMA
HUÁNUCO	1	ANGEL	54.9	HUANCAVELICA	ACORIA
	2	CHARAPA	33.5	PUERTO INCA	CODO DEL POZUZO
	3	COCINA 2	27.4	PUERTO INCA	CODO DEL POZUZO
	4	CODO	42.7	PUERTO INCA	CODO DEL POZUZO
	5	COLORADO	15.2	PUERTO INCA	CODO DEL POZUZO
	6	GERALDO	36.6	PUERTO INCA	CODO DEL POZUZO
	7	PUENTE 3	15.2	PUERTO INCA	CODO DEL POZUZO
	8	SABALO	45.7	HUACAYBAMBA	COCHABAMBA
	9	SANTILLAN	33.5	PUERTO INCA	CODO DEL POZUZO
	1	ALTO TINCABENI	100.0	PUERTO INCA	CODO DEL POZUZO
	2	AMERICA	27.4	SATIPO	MAZAMARI
	3	ANAPATI	30.5	SATIPO	MAZAMARI
	4	ATAO	27.4	SATIPO	MAZAMARI-PANGOA
	5	CACHINGARI	33.5	SATIPO	MAZAMARI-PANGOA
	6	CAMAJENI V	30.5	SATIPO	RÍO TAMBO
	7	CHENI	30.0	SATIPO	RÍO TAMBO
	8	CHENY	30.5	SATIPO	RÍO NEGRO
	9	CHICHIRENI	100.0	SATIPO	MAZAMARI
	10	CISNEROS	30.5	SATIPO	MAZAMARI-PANGOA
	11	EMILIO MORALES	30.5	SATIPO	RÍO TAMBO
	12	HORACIO MERINO	30.5	SATIPO	RÍO TAMBO
	13	IMPANAKIARI	33.5	SATIPO	RÍO TAMBO
	14	KIMAROBENI	33.5	SATIPO	MAZAMARI-PANGOA
	15	LA JOYA	30.5	SATIPO	MAZAMARI

ANEXO 3.2.2: PUENTES MODULARES A INSTALAR 2020

DEPARTAMENTO	Nº	PUENTE	LUZ (m)	PROVINCA	DISTRITO
JUNÍN	16	LIDER VILLAZANA	33.5	SATIPO	RÍO TAMBO
	17	MATERENI	27.4	SATIPO	MAZAMARI
	18	MATERIATO	30.5	SATIPO	RÍO TAMBO
	19	MAURICIO	30.0	SATIPO	MAZAMARI
	20	MAZANGARO	36.6	SATIPO	MAZAMARI
	21	MENCURIARI - NAPATI	42.7	SATIPO	RÍO TAMBO
	22	PACHACUTEC	33.5	SATIPO	RÍO TAMBO
	23	PADRE CASTILLO	36.6	SATIPO	RÍO TAMBO
	24	PAQUICHARI	60.5	SATIPO	VIZCATAN DEL ENE
	25	PUERTO VILLA	24.4	SATIPO	MAZAMARI-PANGOA
	26	RONSOCO	30.5	SATIPO	RÍO TAMBO
	27	S/N KM 240+629	30.5	SATIPO	RÍO TAMBO
	28	S/N KM 241+129	30.5	SATIPO	RÍO TAMBO
	29	S/N, PE-5S, KM 51.82	51.8	SATIPO	RÍO TAMBO
	30	SANTA TERESITA 1	12.2	SATIPO	MAZAMARI
	31	SANTA TERESITA 2	12.2	SATIPO	MAZAMARI
	32	SANTA TERESITA 3	24.4	SATIPO	MAZAMARI
	33	SAYGON	33.5	SATIPO	RÍO TAMBO
	34	SHIMAVENZO	54.9	SATIPO	RÍO TAMBO
	35	TSOKIRI	30.5	SATIPO	RÍO TAMBO
36	UNION MANTARO	155.5	SATIPO	VIZCATAN DEL ENE	
37	UNION PIOTA	39.6	SATIPO	RÍO TAMBO	
38	YANAYACU	30.5	SATIPO	VIZCATAN DEL ENE	
39	YAVIRO	90.0	SATIPO	PANGOA	
LA LIBERTAD	1	LA PACCHA	30.5	PATAZ	HUANCASPATA
	2	MIRAMAR	30.5	PATAZ	URPAY
LIMA	1	CARHUAN II	15.2	CAJATAMBO	MANAS
	2	SAN JOSE	42.7	CAJATAMBO	HUANCAPON
PASCO	1	ALACRAN	42.7	OXAPAMPA	POZUZO
	2	ANDALUZ	61.0	OXAPAMPA	POZUZO
	3	HUANCA 1	42.7	OXAPAMPA	POZUZO
	4	OSO 1	39.6	OXAPAMPA	POZUZO
	5	OSO 2	27.4	OXAPAMPA	POZUZO
	6	PACHON	33.5	OXAPAMPA	POZUZO
	7	PALMAPAMPA	21.3	OXAPAMPA	HUANCABAMBA
	8	PUENTE 4 (DOBLE VIA)	30.5	OXAPAMPA	HUANCABAMBA
	9	PUENTE 5 (DOBLE VIA)	30.5	OXAPAMPA	HUANCABAMBA
	10	RAYANTAMBO	33.5	OXAPAMPA	HUANCABAMBA
PIURA	1	LA TINA	12.2	AYABACA	AYABACA
	2	PAMBARUMBE	24.4	MORROPÓN	SANTA CATALINA DE MOSSA
	3	YANAYACO	21.3	AYABACA	PACAIPAMPA
PUNO	1	SORAPATA	18.3	SANDIA	LIMBANI
TOTAL	102		3,333.01		

ANEXO 3.3: ESTUDIOS DEFINITIVOS APROBADOS 2020

	PFIS	PROYECTO - ESTUDIO	Cantidad	Unidad de Medida	Inicio	Fin	N° Contrato	Centro de Costos
12		ESTUDIOS DEFINITIVOS DE SOLUCION DEFINITIVA						
9		ESTUDIOS DEFINITIVOS DE CARRETERA	470.15	Kilometro				
1	0096	2234982 CHAGUAL - TAYABAMBA	125.25	Kilometro	26/abr/19	15/dic/20	033-2019-MTC/20	SUBDIRECCIÓN DE ESTUDIOS
2	1445	2057906 LIMA - CANTA (RECONSTRUCCIÓN Y SALDO DE OBRA: LA CABAÑA, YASO Y CANTA)	46.17	Kilometro	14/ene/19	30/ago/20	002-2019-MTC/20.2	SUBDIRECCIÓN DE ESTUDIOS
3	1602	2234987 HUALLANCA - CARAZ	37.00	Kilometro	05/jun/15	30/jul/20	054-2015-MTC/20	SUBDIRECCIÓN DE ESTUDIOS
4	1622	2336262 VARIANTE RIO BLANCO - HUARI (INC. 8 PUENTES Y 3 TUNELES)	135.80	Kilometro	31/ago/18	28/nov/20		SUBDIRECCIÓN DE ESTUDIOS
5	1902	2318534 EVITAMIENTO LA OROYA	16.43	Kilometro	01/sep/18	28/sep/20	090-2018-MTC/20	SUBDIRECCIÓN DE ESTUDIOS
6	1935	2253121 ACCESO AEROPUERTO CHINCHERO	7.5	Kilometro	26/feb/18	30/nov/20	077-2016-MTC/20	SUBDIRECCIÓN DE ESTUDIOS
7	1943	2234986 PTE. RANCHO - UMARI - PANAQ - CHAGLLA - TOMAYRICA - RUMICHACA	81	Kilometro	18/abr/17	30/may/20	068-2016-MTC/20	SUBDIRECCIÓN DE ESTUDIOS
8	3144	2340045 EVITAMIENTO SANTIAGO DE CHUCO	2	Kilometro	17/jun/19	30/dic/20	048-2019-MTC/20.2	SUBDIRECCIÓN DE ESTUDIOS
9	3440	2026767 QUINUA - SAN FRANCISCO, TRAMO 2: KM 78+500 - KM 172+420 (SECTORES CRÍTICOS)	19	Kilometro	12/jul/19	30/abr/20	053-2019-MTC/20.2	SUBDIRECCIÓN DE ESTUDIOS
3		ESTUDIOS DEFINITIVOS DE PUENTES DEFINITIVOS	890.00	Metro				
1	1783	2389634 PUENTE CARRASQUILLO Y ACCESOS	40.00	Metro	07/dic/18	29/dic/20	141-2018-MTC/20	SUBDIRECCIÓN DE ESTUDIOS
2	2641	2343420 PUENTE NACION ASHANINKA (RIO ENE)	350.00	Metro	21/ene/19	14/jul/20	034-2019-MTC/20	SUBDIRECCIÓN DE ESTUDIOS
3	0175	2045032 PUENTE PUELLAS Y ACCESOS	500.00	Metro	01/mar/19	30/dic/20	136-2018-MTC/20	SUBDIRECCIÓN DE ESTUDIOS

ANEXO 3.4: ESTUDIOS DE PREINVERSION APROBADOS 2020

	PFIS	PROYECTO - ESTUDIO	Cantidad	Unidad de Medida	Inicio	Fin	N° Contrato	Centro de Costos
36		ESTUDIOS DE PRE INVERSIÓN						
21		ESTUDIOS DE PRE INVERSIÓN PARA CARRETERA DEFINITIVA	1,684	Kilometro				
1		ESTUDIOS DE FACTIBILIDAD	65.64					
1	2597	2055842 SANTA - HUALLANCA	65.64	Kilometro	06/08/2018	29/04/2020	074-2018-MTC/20	SUBDIRECCIÓN DE ESTUDIOS
8		ESTUDIOS DE PERFIL	755.50					
1	1696	2391717 EVITAMIENTO SAN MARCOS	1.00	Kilometro	18/09/2018	13/03/2020	093-2018-MTC/20	SUBDIRECCIÓN DE ESTUDIOS
2	1884	IDEA_45728 EVITAMIENTO ANTA	5	Kilometro	30/12/2019	24/12/2020		SUBDIRECCIÓN DE ESTUDIOS
3	2345	2393476 EVITAMIENTO CUTERVO	9.5	Kilometro	22/06/2018	27/02/2020	067-2018-MTC/20	SUBDIRECCIÓN DE ESTUDIOS
4	2649	2393327 PTE. PALLAR - CHAGUAL	104	Kilometro	08/06/2018	30/05/2020	048-2018-MTC/20	SUBDIRECCIÓN DE ESTUDIOS
5	2785	2392807 DV. SAN JUAN - LOS CERRILLOS (DV. QUILCA)	361	Kilometro	13/10/2019	31/12/2020		SUBDIRECCIÓN DE ESTUDIOS
6	3001	CU_2392871 URCOS - CALAPUJA (KM. 1019+600 - KM. 1287+750)	102	Kilometro	15/10/2018	13/09/2020	108-2018-MTC/20	SUBDIRECCIÓN DE ESTUDIOS
7	3006	2472305 EL CRUCE - OLMOS	109.00	Kilometro	31/07/2018	20/03/2020	070-2018-MTC/20	SUBDIRECCIÓN DE ESTUDIOS
8	3415	PIP_434 PTE. DURAN - PTE. WAWICO	64.00	Kilometro	01/08/2018	30/12/2020	066-2018-MTC/20	SUBDIRECCIÓN DE ESTUDIOS
8		ESTUDIOS DE PERFIL (INVIERTE)	580.11					
1	0643	2266239 EVITAMIENTO TUMBES	14.00	Kilometro	23/08/2018	05/04/2020	086-2018-MTC/20	SUBDIRECCIÓN DE ESTUDIOS
2	3443	2301647 PUERTO OCOPA - ATALAYA	156.00	Kilometro	04/06/2018	29/07/2020	041-2018-MTC/20	SUBDIRECCIÓN DE ESTUDIOS
3	3444	2234989 PUNO - DESAGUADERO	142.17	Kilometro	18/06/2018	01/04/2020	050-2018-MTC/20	SUBDIRECCIÓN DE ESTUDIOS
4	3445	2252619 CHIQUINTIRCA - SAN ANTONIO - SANTA ROSA - SAN FRANCISCO	132.00	Kilometro	18/06/2018	11/10/2020	051-2018-MTC/20	SUBDIRECCIÓN DE ESTUDIOS
5	3452	2327694 EVITAMIENTO JUANJUI	9.94	Kilometro	15/08/2018	20/05/2020	071-2018-MTC/20	SUBDIRECCIÓN DE ESTUDIOS
6	3455	IDEA_41168 DV. ECHARATI - CHAHUARES - PALMA REAL	10.00	Kilometro	31/08/2018	30/05/2020	089-2018-MTC/20	SUBDIRECCIÓN DE ESTUDIOS
7	3457	2313265 CUBANTIA - ANAPATI - YOYATO - VALLE ESMERALDA - PICHARI - EMP. PE-28B (QUIMBIRI)	105.00	Kilometro	30/04/2018	26/03/2020	043-2018-MTC/20	SUBDIRECCIÓN DE ESTUDIOS
8	3385	2434482 PTE. LOS ANGELES - PTE. RICARDO PALMA (GODINAMICA)	11.00	Kilometro	10/08/2020	18/11/2020		SUBDIRECCIÓN DE ESTUDIOS
4		FICHA TECNICA ESTANDAR	282.34					
1	3073	2393453 PICOTA - CASPIZAPA	9.94	Kilometro	03/08/2020	02/10/2020		SUBDIRECCIÓN DE ESTUDIOS
2	3446	2272701 JULIACA - HUANCANÉ	56.80	Kilometro	01/07/2020	30/09/2020		SUBDIRECCIÓN DE ESTUDIOS
3	3447	2300285 ZUÑIGA - DV. YAUYOS - RONCHAS	210.00	Kilometro	13/08/2020	30/10/2020		SUBDIRECCIÓN DE ESTUDIOS
4	2788	PIP_393 EVITAMIENTO CAJABAMBA	5.60	Kilometro	06/01/2020	30/03/2020		SUBDIRECCIÓN DE ESTUDIOS
15		ESTUDIOS DE PRE INVERSIÓN PARA CARRETERA CON SOLUCION BASICA	4,826	Kilometro				
15		ESTUDIOS DE PERFIL	4,826.24					
1	2006	CU_2393863 SAN RAMÓN - ATAURA / AEROPUERTO JAUJA - TARMA / PTE. STUART - HUANCAYO	239.00	Kilometro	02/07/2018	30/12/2020	064-2018-MTC/20	SUBDIRECCIÓN DE CONSERVACIÓN
2	2242	CU_2393110 CAJAMARCA - CHACHAPOYAS / DV. CACLIC - PTE. INGENIO / DV. YANACANCHILLA ALTA - BAMBAMARCA	367.00	Kilometro	25/06/2018	30/12/2020	060-2018-MTC/20	SUBDIRECCIÓN DE CONSERVACIÓN
3	2246	CU_2393211 EMP. PE-3S (ABRA TOCCTO) - QUEROBAMBA - PUQUIO	372.00	Kilometro	10/09/2018	30/12/2020	091-2018-MTC/20	SUBDIRECCIÓN DE CONSERVACIÓN
4	2250	CU_2393409 DV. IMPERIAL - MAYOCC / LA MEJORADA - PTE. ALLCOMACHAY	341.00	Kilometro	18/06/2018	08/08/2020	056-2018-MTC/20	SUBDIRECCIÓN DE CONSERVACIÓN
5	2440	CU_2393377 EMP. PE-1N - PTE. MACARÁ / SAJINO - SOCCHABAMBA / MIRAFLORES - TAMBOGRANDE - 21	218.96	Kilometro	06/08/2018	30/12/2020	076-2018-MTC/20	SUBDIRECCIÓN DE CONSERVACIÓN
6	2449	CU_2393834 PALPA - LLAUTA - HUANCASANCOS - DV. CARAPO - PAMPA CANGALLO - CHALCO	258.00	Kilometro	04/05/2018	13/07/2020	039-2018-MTC/20	SUBDIRECCIÓN DE CONSERVACIÓN
7	2454	CU_2393337 DV. POMABAMBA - SIHUAS - HUACRACHUCO - SAN PEDRO DE CHONTA - UCHIZA - EMP. PE-5N	269.00	Kilometro	28/06/2018	30/12/2020	062-2018-MTC/20	SUBDIRECCIÓN DE CONSERVACIÓN
8	2461	CU_2393167 ROSARIO - SIVIA - CANAYRE / SAN FRANCISCO - SANTA ROSA - SAN MIGUEL	302.00	Kilometro	14/08/2018	30/12/2020	083-2018-MTC/20	SUBDIRECCIÓN DE CONSERVACIÓN
9	2468	CU_2394012 SANTA - CHUQUICARA / PTE. HUAROCHIRI - SHOREY / DV. PTE. HUAROCHIRI - TAUCA	223.00	Kilometro	20/09/2018	30/12/2020	104-2018-MTC/20	SUBDIRECCIÓN DE CONSERVACIÓN
10	2472	IDEA_46572 HUANCAMELICA - LIRCAY - HUAYLLAPAMPA / AYACUCHO - TAMBILLO - DV. OCROS	353.00	Kilometro	09/01/2019	30/12/2020	182-2018-MTC/20.2	SUBDIRECCIÓN DE CONSERVACIÓN
11	2479	CU_2390909 PTE. LOS MAESTROS - HUAYTARA / CHINCHA ALTA - LACHOCC / MAL PASO - PISCO - PUERTO SAN MARTIN	425.00	Kilometro	15/11/2018	30/12/2020	116-2018-MTC/20	SUBDIRECCIÓN DE CONSERVACIÓN
12	2792	CU_2393286 DV. URCOS - SICUANI / EL DESCANSO - SICUANI / SAN GENARO - COMBAPATA / DV. SICUANI - PHINAYA	343.43	Kilometro	01/11/2018	30/12/2020	132-2018-MTC/20	SUBDIRECCIÓN DE CONSERVACIÓN
13	2793	CU_2393894 DV. CHIGUATA - SANTA LUCÍA - MAÑAZO / IMATA - HÉCTOR TEJADA / PASCANA - YAURI - SAN GENARO	353.35	Kilometro	21/09/2018	30/12/2020	105-2018-MTC/20	SUBDIRECCIÓN DE CONSERVACIÓN
14	2795	IDEA_41109 KIMBIRI - KEPASHIATO - QUILLABAMBA - SANTA TERESA - PTE. HIDROELÉCTRICA	301.50	Kilometro	10/10/2018	30/12/2020	110-2018-MTC/20	SUBDIRECCIÓN DE CONSERVACIÓN
15	3481	CU_2412970 DV. PIMENTEL - PIMENTEL / LARÁN - COCHABAMBA - CHAMANA / CHOTA - CUTERVO / OYOTÚN - BOLÍVAR	460.00	Kilometro	14/10/2018	30/12/2020	095-2018-MTC/20	SUBDIRECCIÓN DE CONSERVACIÓN

ANEXO 3.5: MANTENIMIENTO PERIÓDICO A TERMINAR EL AÑO 2020

PFIS	ESTRUCTURA DE INTERVENCIONES	Metas Físicas	Unidad de Medida	Inicio Ejecucion	Fin Ejecucion	Meta Global Financiera	
						N° Contrato	Centro de Costo
		287.09					
3690	DV. MARCONA - DV. PTO LOMAS / TANAKA - PTO. INKA / DV. CHAPARRA - PTE. CHAPARRA	75.750	Kilometro	01/feb/19	30/ago/20	180-2018-MTC/20.2	SUBDIRECCION DE CONSERVACIÓN
3692	SANTIAGO DE CHUCO - SHOREY (KM. 994+296 - KM. 1035+336)	41.040	Kilometro	21/feb/19	18/feb/20	10-2019-MTC/20	SUBDIRECCION DE CONSERVACIÓN
3756	PICOTA - CASPIZAPA / TOCACHE - PORONGO	41.200	Kilometro	21/feb/19	27/jun/20	011-2019-MTC/20	SUBDIRECCION DE CONSERVACIÓN
3767	CHACHAPOYAS - MOLINOPAMPA - RODRIGUEZ DE MENDOZA - PUNTA CARRETERA	129.100	Kilometro	08/feb/19	14/oct/20	006-2019-MTC/20.2	SUBDIRECCION DE CONSERVACIÓN

ANEXO 4: PRESUPUESTO SEGÚN RESPONSABLES (DIRECCIONES Y SUBDIRECCIONES) 2020

(En Soles)
AÑO 2020

Anexo	Direcciones y Subdirecciones Responsable	Metas de producción física	Presupuesto por Fuente de Financiamiento				Presupuesto Institucional de Apertura - PIA	%
			Recursos Ordinarios	Recursos directamente recaudados	Recursos por Operaciones Oficiales	Donaciones y transferencias		
4.1	20.2 OFICINA DE ADMINISTRACION	Anexo 4.1	94,630,207	24,771,586	127,586	-	119,529,379	1.8
4.2	20.22.1 SUBDIRECCION DE ESTUDIOS	Anexo 4.2	102,804,323	272,917	-	-	103,077,240	1.6
4.3	20.22.2 SUBDIRECCION DE OBRAS DE CARRETERAS	Anexo 4.3	1,438,422,933	-	260,360,021	-	1,698,782,954	25.8
4.4	20.22.3 SUBDIRECCION DE OBRAS DE PUENTES	Anexo 4.4	739,905,293	21,164,315	27,000,000	-	788,069,608	12
4.5	20.22.4 SUBDIRECCION DE DERECHO DE VIA	Anexo 4.5	391,188,213	-	80,000,000	-	471,188,213	7
4.6	20.16 DIRECCION DE SUPERVISION	Anexo 4.6	152,537,803	-	6,800,772	-	159,338,575	2
4.7	20.23.1 SUBDIRECCION DE CONSERVACION	Anexo 4.7	1,391,062,204	37,878,110	-	-	1,428,940,314	22
4.8	20.23.2 SUBDIRECCION DE OPERACIONES	Anexo 4.8	35,858,064	26,013,072	-	-	61,871,136	1
4.9	25 MTC-DIRECCION GENERAL DE CONCESIONES EN TRANSPORTE	Anexo 4.9	1,702,132,775.000	-	58,000,000	-	1,760,132,775	26.7
TOTAL			6,048,541,815	110,100,000	432,288,379	-	6,590,930,194	100
Estructura %			92	2	7	-	100	

(*) Se financia con recursos asignados en la meta gestión del programa.

Distribución del Presupuesto por Unidad Orgánica

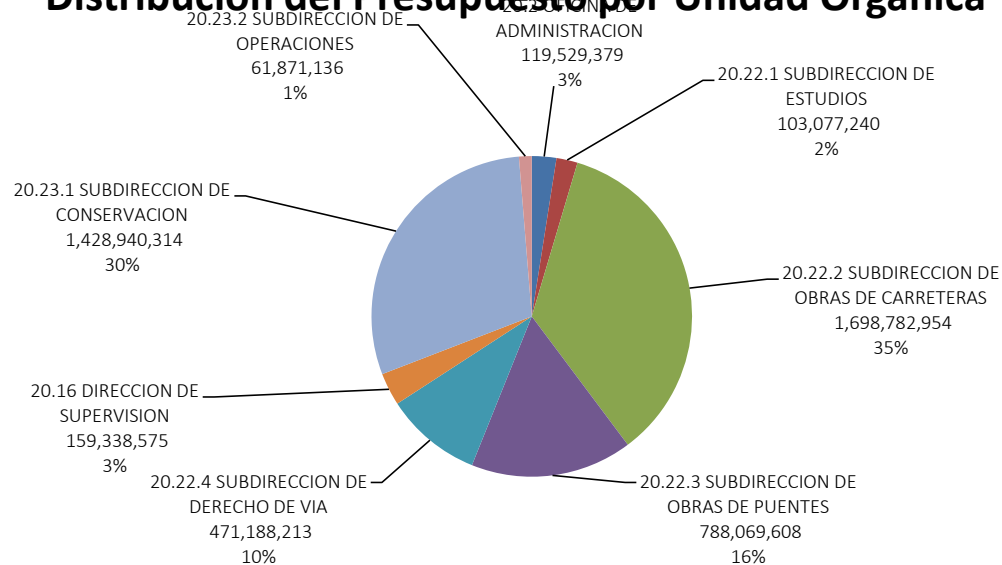

ANEXO 4.1: ADMINISTRACIÓN INTERNA - Metas Físicas 2020

PFIS	ETAPA	ESTRUCTURA DE INTERVENCIONES	Meta Global							Programación de la Meta Física				Presupuesto S/		Presupuesto - FUENTE FINANCIAMIENTO S/		
			SNIP	Metas Físicas	U. Med.	Inicio Ejecucion	Fin Ejecucion	POI VIGENTE 2020	U. Med.	Trim1	Trim2	Trim3	Trim4	PIA	RO	RDR	RE	RDYT
		ACTIVIDADES Y OBRAS PUBLICAS												119,529,379	94,630,207	24,771,586	127,586	
		GESTION ESTRATEGICA												119,529,379	94,630,207	24,771,586	127,586	
		Gestión												119,529,379	94,630,207	24,771,586	127,586	
		GI_310 OPERACION INSTITUCIONAL												119,529,379	94,630,207	24,771,586	127,586	
		CONTROL INTERNO																
1782	Gestion Administrativa	VISITA DE CONTROL		63	Informe	01/ene/16	31/dic/22	20.000	Informe	3.000	6.000	6.000	5.000					
2432	Gestion Administrativa	ORIENTACIÓN DE OFICIO		126	Informe	01/ene/16	31/dic/22	20.000	Informe	5.000	6.000	6.000	3.000					
2433	Gestion Administrativa	SERVICIO RELACIONADO		246	Informe	01/ene/16	31/dic/22	40.000	Informe	8.000	9.000	12.000	11.000					
2434	Gestion Administrativa	SERVICIO RELACIONADO		211	Registro	01/ene/16	31/dic/22	32.000	Registro	7.000	9.000	9.000	7.000					
3535	Gestion Administrativa	SERVICIO DE CONTROL CONCURRENTE		136	Informe	01/ene/18	31/dic/22	32.000	Informe	8.000	9.000	9.000	6.000					
3569	Gestion Administrativa	GESTIÓN ADMINISTRATIVA PARA ACTIVIDADES DE CONTROL DE LA RED VIAL NACIONAL		404.00	Documento	01/ene/19	31/dic/22		Documento									
4177	Gestion Administrativa	SERVICIO DE CONTROL ESPECÍFICO A HECHOS CON PRESUNTA IRREGULARIDAD		30.00	Informe	01/ene/20	31/dic/22	6.000	Informe		3.000	3.000						
		GESTIÓN DE RECURSOS HUMANOS		0.00														
1421	Gestion Administrativa	PLAN ANUAL DE CAPACITACIÓN		1.00	Documento	01/ene/19	31/dic/22	1.000	Documento	1.000								
1422	Gestion Administrativa	EVALUACIÓN DEL PLAN ANUAL DE CAPACITACIÓN		1.00	Documento	01/ene/19	31/dic/22	1.000	Documento	1.000								
2041	Gestion Administrativa	PLAN DE SEGURIDAD Y SALUD		6.00	Documento	01/ene/19	31/dic/22	1.000	Documento	1.000								
2131	Gestion Administrativa	PLANILLA ELECTRÓNICA PLAME		12.00	Documento	01/ene/19	31/dic/22	12.000	Documento	3.000	3.000	3.000	3.000					
2524	Gestion Administrativa	MATRIZ DE IDENTIFICACIÓN DE PELIGROS Y EVALUACIÓN DE RIESGOS (IPER)		1.00	Documento	01/ene/19	31/dic/22	1.000	Documento	1.000								
3305	Gestion Administrativa	INFORME DE LA VIGILANCIA DE LA SALUD OCUPACIONAL		5.00	Documento	01/ene/19	30/dic/22	1.000	Documento				1.000					
3306	Gestion Administrativa	EVALUACIÓN DE CLIMA LABORAL		5.00	Documento	01/ene/19	30/dic/22	1.000	Documento				1.000					
3807	Gestion Administrativa	SELECCIÓN DE PERSONAL PARA LOS ÓRGANOS Y UNIDADES ORGÁNICAS		2.00	Documento	01/ene/19	31/dic/22	2.000	Documento			1.000	1.000					
3808	Gestion Administrativa	EVALUACIÓN ANUAL DEL SISTEMA DE SEGURIDAD Y SALUD EN EL TRABAJO		1.00	Documento	01/ene/19	31/dic/22	1.000	Documento				1.000					
3809	Gestion Administrativa	FORMULACIÓN Y EJECUCIÓN DEL PLAN DE SALUD OCUPACIONAL		1.00	Documento	01/ene/19	31/dic/22	1.000	Documento	1.000								
3810	Gestion Administrativa	FORMULACIÓN Y EJECUCIÓN DEL PLAN DE BIENESTAR SOCIAL		1.00	Documento	01/ene/19	31/dic/22	1.000	Documento	1.000								
3811	Gestion Administrativa	EVALUACIÓN DEL PLAN DE BIENESTAR SOCIAL		1.00	Documento	01/ene/19	31/dic/22	1.000	Documento				1.000					
		GESTIÓN TÉCNICA Y ADMINISTRATIVA		0.00										119,529,379	94,630,207	24,771,586	127,586	
0566	Gestion Administrativa	GESTION Y MONITOREO DE PROYECTOS		1.00	Documento	01/ene/12	31/dic/21		Documento									
2482	Gestion Administrativa	GESTIÓN ADMINISTRATIVA PARA EL ASESORAMIENTO JURÍDICO DE LA RED VIAL NACIONAL		40377.00	Documento	01/ene/16	31/dic/22	7,191.000	Documento	1,210.00	1,950.00	1,801.00	2,230.00					
3773	Gestion Administrativa	0047927 AUDITORIA EXTERNA DEL BID		1.00	Acción	01/oct/19	30/dic/27		Acción					271,478	143,892		127,586	
4081	Gestion Administrativa	IMPLEMENTACIÓN DEL PLAN NACIONAL DE INTEGRIDAD Y LUCHA CONTRA LA CORRUPCIÓN (ATENCIÓN DE DENUNCIAS).		210.00	Informe	01/ene/20	30/dic/25	35.000	Informe	9.000	9.000	9.000	8.000					
4173	Gestion Administrativa	ARTICULACIÓN A LAS UNIDADES ZONALES PARA EL FORTALECIMIENTO DE LA GESTIÓN DESCONCENTRADA DE PROVIAS NACIONAL		210.00	Informe	01/ene/20	30/dic/25	9.000	Informe	3.000	3.000	3.000						
4174	Gestion Administrativa	SENSIBILIZACIÓN A COLABORADORES EN MATERIA DE INTEGRIDAD Y LUCHA CONTRA LA CORRUPCIÓN		210.00	Informe	01/ene/20	30/dic/25	4.000	Informe	1.000	1.000	2.000						
4175	Gestion Administrativa	EJECUCIÓN DEL PLAN DE TRABAJO PARA LA IMPLEMENTACIÓN Y SEGUIMIENTO A LAS RECOMENDACIONES DE LOS INFORMES DE CONTROL EMITIDOS POR EL		210.00	Informe	01/ene/20	30/dic/25	2.000	Informe			1.000	1.000					
4176	Gestion Administrativa	IMPLEMENTACIÓN DEL SISTEMA DE CONTROL INTERNO		210.00	Informe	01/ene/20	30/dic/25	2.000	Informe			1.000	1.000					
		MODERNIZACIÓN DE LA GESTIÓN PÚBLICA		0.00														
2554	Gestion Administrativa	INFORME DE DIAGNÓSTICO ORGANIZACIONAL A NIVEL DE ÁREAS DE PVN		1.00	Informe	01/jul/16	31/dic/21	2.000	Informe		2.000							
2563	Gestion Administrativa	INFORME DE EVALUACIÓN DEL PLAN DE ADMINISTRACIÓN DE RIESGOS		10.00	Informe	01/ene/17	31/dic/21	4.000	Informe		2.000		2.000					

ANEXO 4.1: ADMINISTRACIÓN INTERNA - Metas Físicas 2020

PFIS	ETAPA	ESTRUCTURA DE INTERVENCIONES	Meta Global							Programación de la Meta Física				Presupuesto S/		Presupuesto - FUENTE FINANCIAMIENTO S/			
			SNIP	Metas Físicas	U. Med.	Inicio Ejecucion	Fin Ejecucion	POI VIGENTE 2020	U. Med.	Trim1	Trim2	Trim3	Trim4	PIA	RO	RDR	RE	RDYT	
2565	Gestion Administrativa	ACTUALIZACIÓN DEL MANUAL DE GESTIÓN DE PROCESOS Y PROCEDIMIENTOS - MGPP		3.00	Documento	01/ene/17	31/dic/21	5.000	Documento		5.000								
2566	Gestion Administrativa	FORMULACIÓN, DOCUMENTACIÓN E IMPLEMENTACIÓN DE PROYECTOS DE MEJORA DE PROCESOS		4.00	Informe	02/ene/16	31/dic/21	5.000	Informe		2.000		3.000						
2569	Gestion Administrativa	FORMULACIÓN Y ACTUALIZACIÓN DE DOCUMENTOS NORMATIVOS Y/O GUÍA DE PROCEDIMIENTOS		30.00	Documento	02/ene/16	31/dic/21	4.000	Documento		2.000		2.000						
2570	Gestion Administrativa	ESTUDIO PARA EL SEGUIMIENTO DE INDICADORES Y MEDICIÓN DE PROCESOS		2.00	Informe	01/dic/16	31/dic/21	2.000	Informe		1.000		1.000						
2623	Gestion Administrativa	EVALUACIÓN AL PLAN DE FORTALECIMIENTO DE UNIDADES ZONALES (ÓRGANOS DESCENTRALIZADOS)		6.00	Informe	01/ene/17	31/dic/21	3.000	Informe		1.000	1.000	1.000						
		PLANEAMIENTO ESTRATÉGICO		0.00															
1770	Gestion Administrativa	MEMORIA INSTITUCIONAL ANUAL		18.00	Documento	02/ene/16	31/dic/21	1.000	Documento		1.000								
1771	Gestion Administrativa	PLAN OPERATIVO INSTITUCIONAL MULTIANUAL		18.00	Documento	02/ene/16	31/dic/22	4.000	Documento	1.000	1.000	1.000	1.000						
1773	Gestion Administrativa	INFORME DE EVALUACIÓN DE IMPLEMENTACIÓN DEL POI		36.00	Documento	02/ene/16	31/dic/22	4.000	Documento	1.000	1.000	1.000	1.000						
1775	Gestion Administrativa	INFORME DE GESTIÓN		144.00	Documento	02/ene/10	31/dic/22	24.000	Documento	6.000	6.000	6.000	6.000						
2619	Gestion Administrativa	ATENCIÓN SOLICITUDES DE INFORMACIÓN DE ENTES PÚBLICOS		10200.00	Documento	01/ene/17	31/dic/21	1,573.000	Documento	372.00	472.00	406.00	323.00						
		POLÍTICAS MULTISECTORIALES		0.00															
2130	Gestion Administrativa	ELABORACIÓN DE PLAN DE IGUALDAD DE GÉNERO E IMPLEMENTACIÓN		1.00	Documento	03/feb/20	29/feb/20	1.000	Documento	1.000									
		PRESUPUESTO PÚBLICO		0.00															
1415	Gestion Administrativa	EVALUACIÓN SEMESTRAL Y ANUAL DEL PRESUPUESTO INSTITUCIONAL		100.00	Documento	02/ene/16	22/dic/22	2.000	Documento	0.500		1.000	0.500						
1416	Gestion Administrativa	PROGRAMACIÓN Y FORMULACIÓN DEL ANTEPROYECTO DE PRESUPUESTO PVN		36.00	Documento	02/ene/15	22/dic/22	1.000	Documento		0.600	0.400							
4082	Gestion Administrativa	DOCUMENTO DE GESTIÓN DE ACUERDO CON LAS POLÍTICAS DE ENDEUDAMIENTO EXTERNO		36.00	Documento	01/ene/20	30/dic/25	6.000	Documento	2.000	1.000	1.000	2.000						
4083	Gestion Administrativa	MONITOREO Y EVALUACIÓN DE LA EJECUCIÓN FINANCIERA DE LAS METAS DE PROVIAS NACIONAL		24.00	Documento	01/ene/20	30/dic/25	4.000	Documento	1.000	1.000	1.000	1.000						
4188	Gestion Administrativa	PROGRAMACIÓN Y FORMULACIÓN MULTIANUAL DE PRESUPUESTO DE PROVIAS NACIONAL		6.00	Documento	01/ene/20	30/dic/25	1.000	Documento	0.375	0.375		0.250						
		PROCESOS DE SELECCIÓN		0.00															
1419	Gestion Administrativa	PLAN ANUAL DE CONTRATACIONES (PAC)		1.00	Documento	02/ene/16	31/dic/22	1.000	Documento	1.000									
1420	Gestion Administrativa	EVALUACIÓN SEMESTRAL DEL PAC		2.00	Documento	02/ene/15	31/dic/22	2.000	Documento	1.000		1.000							
3476	Gestion Administrativa	CUADRO CONSOLIDADO DE NECESIDADES (PROCESOS DE SELECCIÓN)		1.00	Documento	01/feb/17	31/dic/22	1.000	Documento		1.000								
		TOTALES 49						9,067.00						119,529,379	94,630,207	24,771,586	127,586	-	

ANEXO 4.2: SUBDIRECCIÓN DE OBRAS DE CARRETERAS - Metas Físicas 2020

PFIS	ETAPA	ESTRUCTURA DE INTERVENCIONES	Metas Físicas	U. Med.	Inicio Ejecucion	Fin Ejecucion	POI VIGENTE 2020	U. Med.	Programación de la Meta Física				Presupuesto S/					
									Trim1	Trim2	Trim3	Trim4	PIA	RO	RDR	RE	RDYT	
		ACTIVIDADES Y OBRAS PUBLICAS												1,698,782,954	1,438,422,933	-	260,360,021	
		OBRAS REHABILITACIÓN, MEJORAMIENTO Y CONSTRUCCIÓN												1,686,070,245	1,426,298,873	-	259,771,372	
		Rehab. Mejoram. y Construcción CARRETERAS					295.522		41.560	81.830	97.006	76.676		1,686,070,245	1,426,298,873	-	259,771,372	
		2015973 REHABILITACION Y MEJORAMIENTO DE LA CARRETERA JUANJUI - TOCACHE	89.790	Kilometro			15.726	Kilometro	2.300	5.700	6.600	1.126		56,575,190	56,575,190	-	-	
			89.790	Kilometro			15.726	Kilometro						56,575,190	56,575,190	-	-	
1548	Obras	0132474 REHABILITACION Y MEJORAMIENTO TRAMO PIZANA-LA POLVORA-PIZARRON-PERLA	89.790	Kilometro	13/may/17	30/dic/20	15.726	Kilometro	2.300	5.700	6.600	1.126		56,575,190	56,575,190	-	-	
		2027711 REHABILITACION Y MEJORAMIENTO DE LA CARRETERA: PATAHUASI - YAURI - SICUANI	95.570	Kilometro			21.900	Kilometro	2.800	5.200	6.800	7.100		55,808,728	55,808,728	-	-	
			85.570	Kilometro			21.900	Kilometro						37,308,728	37,308,728	-	-	
0432	Obras	0052356 NEGROMAYO-YAURI-SAN GENARO	85.570	Kilometro	22/dic/17	09/jun/20	21.900	Kilometro	2.800	5.200	6.800	7.100		37,308,728	37,308,728	-	-	
			10.000	Kilometro				Kilometro						18,500,000	18,500,000	-	-	
3853	Obras	0115286 REHABILITACION Y MEJORAMIENTO DE LA CARRETERA: PATAHUASI - YAURI - SICUANI TRAMO COLPAHUAYCO-LANGUI	10.000	Kilometro	21/ene/20	15/jul/22		Kilometro						18,500,000	18,500,000	-	-	
		2046177 MEJORAMIENTO DE LA RED VIAL DEPARTAMENTAL MOQUEGUA-AREQUIPA; TRAMO	118.500	Kilometro			20.250	Kilometro	2.300	4.600	6.650	6.700		120,000,000	120,000,000	-	-	
			118.500	Kilometro			20.250	Kilometro						120,000,000	120,000,000	-	-	
														120,000,000	120,000,000	-	-	
2264	Obras	0165640 MEJORAMIENTO DE LA RED VIAL DEPARTAMENTAL MOQUEGUA - AREQUIPA TRAMO MOQUEGUA - OMATE REGION MOQUEGUA	118.500	Kilometro	26/mar/17	20/dic/21	20.250	Kilometro	2.300	4.600	6.650	6.700		120,000,000	120,000,000	-	-	
		2057739 REHABILITACION Y MEJORAMIENTO DE LA CARRETERA ICA - LOS MOLINOS - TAMBILLO	13.364	Kilometro			10.460	Kilometro		1.800	4.450	4.210		39,825,935	39,825,935	-	-	
			13.364	Kilometro			10.460	Kilometro						39,825,935	39,825,935	-	-	
1552	Obras	0193577 REHABILITACION Y MEJORAMIENTO DE LA CARRETERA ICA - LOS MOLINOS - TAMBILLOS TRAMO KM 19+700 - KM 33+500 INCLUIDO EL PUENTE ACHIRANA Y ACCESOS	13.364	Kilometro	01/feb/20	30/mar/21	10.460	Kilometro		1.800	4.450	4.210		39,825,935	39,825,935	-	-	
		2057906 REHABILITACION Y MEJORAMIENTO DE LA CARRETERA LIMA-CANTA-LA VIUDA-UNISH	73.850	Kilometro			20.550	Kilometro	3.750	5.700	6.610	4.490		153,646,887	143,277,876	-	10,369,011	
			73.850	Kilometro			20.550	Kilometro						153,646,887	143,277,876	-	10,369,011	
3587	Obras	0047962 CANTA - HUALLAY	73.850	Kilometro	01/nov/19	30/jun/21	20.550	Kilometro	3.750	5.700	6.610	4.490		145,885,118	137,766,179	-	8,118,939	
			45.198	Kilometro			2.910	Kilometro	1.410	1.500				10,183,276	10,183,276	-	-	
			45.198	Kilometro			2.910	Kilometro						10,183,276	10,183,276	-	-	
1553	Obras	0110957 CARRETERA CAMANA - DV.QUILCA - MATARANI - ILO - TACNA TRAMO MATARANI EL ARENAL PTA DE BOMBON	45.198	Kilometro	10/ene/15	30/mar/20	2.910	Kilometro	1.410	1.500				10,183,276	10,183,276	-	-	
			73.000	Kilometro			21.200	Kilometro	4.000	6.800	6.400	4.000		80,506,767	80,506,767	-	-	
			73.000	Kilometro			21.200	Kilometro						80,506,767	80,506,767	-	-	
1597	Obras	0115031 OBRA CARRETERA CALEMAR - ABRA EL NARANJILLO	73.000	Kilometro	18/oct/18	29/dic/21	21.200	Kilometro	4.000	6.800	6.400	4.000		80,506,767	80,506,767	-	-	
		2078363 MEJORAMIENTO DE LA CARRETERA CHUQUICARA - PUENTE QUIROZ - TAUCA - CABANA	56.200	Kilometro			19.550	Kilometro	2.600	7.150	5.700	4.100		82,616,611	82,616,611	-	-	
			56.200	Kilometro			19.550	Kilometro						82,616,611	82,616,611	-	-	
0963	Obras	0110959 CARRETERA CHUQUICARA - PUENTE QUIROZ - TAUCA - CABANA - HUANDOVAL - PALLASCA, TR. TAUCA (KM 145 000) - PALLASCA (KM 201 200)	56.200	Kilometro	10/nov/19	30/dic/21	19.550	Kilometro	2.600	7.150	5.700	4.100		82,616,611	82,616,611	-	-	
		2110320 REHABILITACION Y MEJORAMIENTO DE LA CARRETERA PUERTO BERMUDEZ - SAN ALE	57.241	Kilometro			5.280	Kilometro	2.300	2.980				31,134,340	31,134,340	-	-	
			57.241	Kilometro			5.280	Kilometro						31,134,340	31,134,340	-	-	
0993	Obras	0102190 REHABILITACION Y MEJORAMIENTO DEL TRAMO PUERTO BERMUDEZ - CIUDAD CONSTITUCION	57.241	Kilometro	01/mar/16	30/ago/20	5.280	Kilometro	2.300	2.980				31,134,340	31,134,340	-	-	
		2155808 MEJORAMIENTO DE LA CARRETERA RODRIGUEZ DE MENDOZA - EMPALME RUTA PE-5	27.392	Kilometro			11.066	Kilometro	1.800	4.300	4.966			981,058	981,058	-	-	
			27.392	Kilometro			11.066	Kilometro						981,058	981,058	-	-	
1323	Obras	0052879 RODRIGUEZ DE MENDOZA - EMPALME RUTA PE-5N, TRAMO SELVA ALEGRE-EMPALME RUTA PE-5N	27.392	Kilometro	18/jul/17	28/feb/21	11.066	Kilometro	1.800	4.300	4.966			981,058	981,058	-	-	
		2158700 CONSTRUCCION DE LA VIA DE EVITAMIENTO DE LA CIUDAD DE ABANCAY	12.820	Kilometro			6.440	Kilometro	0.400	1.600	3.440	1.000		59,241,820	59,241,820	-	-	
			12.820	Kilometro			6.440	Kilometro						59,241,820	59,241,820	-	-	
1568	Obras	0243882 CONSTRUCCION DE LA VIA DE EVITAMIENTO DE LA CIUDAD DE ABANCAY; MULTIDISTRITAL - MULTIPROVINCIAL - APURIMAC	12.820	Kilometro	24/feb/20	20/dic/21	6.440	Kilometro	0.400	1.600	3.440	1.000		59,241,820	59,241,820	-	-	
			150.421	Kilometro			44.100	Kilometro	5.050	10.000	15.450	13.600		326,831,500	254,696,318	-	72,135,182	

ANEXO 4.2: SUBDIRECCIÓN DE OBRAS DE CARRETERAS - Metas Físicas 2020

PFIS	ETAPA	ESTRUCTURA DE INTERVENCIONES	Metas Físicas	U. Med.	Inicio Ejecucion	Fin Ejecucion	POI VIGENTE 2020	U. Med.	Programación de la Meta Física				Presupuesto S/		Presupuesto - FUENTE FINANCIAMIENTO S/			
									Trim1	Trim2	Trim3	Trim4	PIA	RO	RDR	RE	RDYT	
			52.920	Kilometro			18.150	Kilometro					117,722,358	92,925,993	-	24,796,365		
1598	Obras	0208714 MEJORAMIENTO DE LA CARRETERA HUANUCO-CONOCOCHA, SECTOR: HUANUCO-LA UNION-HUALLANCA TRAMO KM.0+000 (HUANUCO) AL KM. 52+920 (PUNTO UNION)	52.920	Kilometro	28/nov/18	30/oct/21	18.150	Kilometro	2.400	5.000	6.150	4.600	112,361,285	88,041,320	-	24,319,965		
			49.899	Kilometro			16.450	Kilometro					105,814,958	82,416,831	-	23,398,127		
3402	Obras	0208719 MEJORAMIENTO DE LA CARRETERA HUANUCO-CONOCOCHA, SECTOR: HUANUCO-LA UNION-HUALLANCA TRAMO KM. 52+920 (PUNTO UNION) AL KM.102+819 (TINGO CHICO)	49.899	Kilometro	20/nov/19	20/abr/22	16.450	Kilometro	2.650	5.000	4.800	4.000	105,814,958	82,416,831	-	23,398,127		
			47.602	Kilometro			9.500	Kilometro					103,294,184	79,353,494	-	23,940,690		
3404	Obras	0208717 MEJORAMIENTO DE LA CARRETERA HUANUCO-CONOCOCHA, SECTOR: HUANUCO-LA UNION-HUALLANCA TRAMO KM.102+819 (TINGO CHICO) AL KM.150+421 (HUALLANCA)	47.602	Kilometro	15/may/20	30/dic/22	9.500	Kilometro			4.500	5.000	103,294,184	79,353,494	-	23,940,690		
			98.330	Kilometro			31.600	Kilometro	5.300	8.500	9.600	8.200	225,000,000	225,000,000	-	-		
			48.940	Kilometro			17.800	Kilometro					113,000,000	113,000,000	-	-		
1575	Obras	0211276 MEJORAMIENTO DE LA CARRETERA OYON - AMBO TRAMO OYON - DV. CERRO DE PASCO KM. 134+978 - KM. 181+000 REGION LIMA	48.940	Kilometro	10/sep/18	30/jul/21	17.800	Kilometro	2.400	5.000	5.300	5.100	113,000,000	113,000,000	-	-		
			49.390	Kilometro			13.800	Kilometro					112,000,000	112,000,000	-	-		
2713	Obras	0211279 MEJORAMIENTO DE LA CARRETERA OYON - AMBO TRAMO DV. CERRO DE PASCO - DV. CHACAYAN KM. 181+000 - KM. 230+000 REGION PASCO	49.390	Kilometro	05/ene/19	30/abr/21	13.800	Kilometro	2.900	3.500	4.300	3.100	112,000,000	112,000,000	-	-		
		2234985 REHABILITACION Y MEJORAMIENTO DE LA CARRETERA EMP. PE-1N J (DV. HUANCABA	70.850				38.180		2.900	5.300	5.290	5.600	137,618,794	60,592,055	-	77,026,739		
			70.850				38.180						137,618,794	60,592,055	-	77,026,739		
1277	Obras	0154029 REHABILITACION Y MEJORAMIENTO DE LA CARRETERA EMP. PE.1 NJ - BUENOS AIRES - SALTRAL - CANCHAQUE - EMP. PE 3N HUANCABAMBA, TRAMO CANCHAQUE -	70.850	Kilometro	20/nov/18	27/dic/21	19.090	Kilometro	2.900	5.300	5.290	5.600	137,618,794	60,592,055	-	77,026,739		
		2234988 REHABILITACION Y MEJORAMIENTO DE LA CARRETERA PALLASCA - MOLLEPATA - MO	105.777	Kilometro			26.300	Kilometro	1.850	4.100	8.850	11.500	174,479,283	109,238,843	-	65,240,440		
			76.360	Kilometro			11.000	Kilometro					109,238,843	109,238,843	-	-		
1593	Obras	0115035 OBRA SANTIAGO DE CHUCO - MOLLEPATA	76.360	Kilometro	16/abr/20	30/abr/22	11.000	Kilometro			4.000	7.000	109,238,843	109,238,843	-	-		
			29.417	Kilometro			15.300	Kilometro					65,240,440	-	-	65,240,440		
2301	Obras	0146963 REHABILITACION Y MEJORAMIENTO DE LA CARRETERA PALLASCA - MOLLEPATA - MOLLEBAMBA - SANTIAGO DE CHUCO EMPALME RUTA NO 10 TRAMO MOLLEPATA -	29.417	Kilometro	18/ene/19	30/dic/21	15.300	Kilometro	1.850	4.100	4.850	4.500	65,240,440	-	-	65,240,440		
		2290818 MEJORAMIENTO DE LA CARRETERA (PU 135) CHECCA - MAZOCRUZ, PROVINCIA DE EL	73.280	Kilometro			19.100	Kilometro	2.800	6.600	5.500	4.200	96,620,056	96,620,056	-	-		
			73.280	Kilometro			19.100	Kilometro					96,620,056	96,620,056	-	-		
2382	Obras	0192860 MEJORAMIENTO DE LA CARRETERA (PU 135) CHECCA - MAZOCRUZ, PROVINCIA DE EL COLLAO - PUNO TRAMO CHECCA - MAZOCRUZ REGION PUNO	73.280	Kilometro	01/ago/18	27/may/21	19.100	Kilometro	2.800	6.600	5.500	4.200	96,620,056	96,620,056	-	-		
		2392742 MEJORAMIENTO DEL CORREDOR VIAL APURIMAC - CUSCO, TRAMO: EMP. PE-35F (PR	54.820	Kilometro				Kilometro					25,000,000	-	-	25,000,000		
			54.820	Kilometro				Kilometro					25,000,000	-	-	25,000,000		
3413	Obras	0261900 MEJORAMIENTO DEL CORREDOR VIAL APURIMAC - CUSCO, TRAMO 1: PROGRESO - DV. PAMPUTA;MULTIDISTRITAL,MULTIPROVINCIAL,APURIMAC	54.820	Kilometro	11/dic/20	18/nov/23		Kilometro					25,000,000	-	-	25,000,000		
		2429700 MEJORAMIENTO DEL CORREDOR VIAL APURIMAC - CUSCO, TRAMO: PTE. SAYHUA - D	48.550	Kilometro				Kilometro					10,000,000	-	-	10,000,000		
			48.550	Kilometro				Kilometro					10,000,000	-	-	10,000,000		
3789	Obras	0261909 MEJORAMIENTO DEL CORREDOR VIAL APURIMAC - CUSCO, TRAMO 4: PTE. SAYHUA - DV. COLQUEMARCA;MULTIDISTRITAL,MULTIPROVINCIAL,CUSCO	48.550	Kilometro	11/abr/21	02/may/23		Kilometro					10,000,000	-	-	10,000,000		
		GESTION ESTRATEGICA											12,712,709	12,124,060	-	588,649		
		Gestión					24.300			12.150	12.150		12,712,709	12,124,060	-	588,649		
		GI_300 DESARROLLO INSTITUCIONAL											14,305	14,305	-	-		
													14,305	14,305	-	-		
0632	Estudios y Asesorías	0044401 ASESORAMIENTO TECNICO	10.000	Documento	01/ene/14	30/dic/22		Documento					14,305	14,305	-	-		
		GI_310 OPERACION INSTITUCIONAL											12,698,404	12,109,755	-	588,649		
													16,441	16,441	-	-		
2168	Gestion Administrativa	0047927 AUDITORIA EXTERNA DEL BID	1.000	Dictamen	10/ene/15	30/dic/22		Dictamen					16,441	16,441	-	-		
													11,346,706	11,346,706	-	-		
0559	Gestion Administrativa	0051071 GESTION Y MONITOREO DE PROYECTOS	300.000	Documento	02/ene/15	30/dic/21	24.300	Documento		12.150		12.150	11,346,706	11,346,706	-	-		
													1,335,257	746,608	-	588,649		
3866	Gestion Administrativa	0000229 ASISTENCIA TECNICA	4.000	Informe	01/ene/20	29/dic/24		Informe					1,061,048	472,399	-	588,649		
3867	Gestion Administrativa	0051071 GESTION Y MONITOREO DE PROYECTOS	4.000	Informe	01/ene/18	31/dic/22		Informe					274,209	274,209	-	-		
		TOTALES 31											1,698,782,954	1,438,422,933	-	260,360,021	0	

ANEXO 4.3: SUBDIRECCIÓN DE ESTUDIOS - Metas Físicas 2020

PFIS	ETAPA	ESTRUCTURA DE INTERVENCIONES	Metas Físicas	U. Med.	Inicio Ejecucion	Fin Ejecucion	N° Contrato	Fecha Contrato	Meta Global Financiera					Programación Meta Física				Presupuesto S/		Presupuesto - FUENTE FINANCIAMIENTO S/				
									POI VIGENTE 2020	U. Med.	Trim1	Trim2	Trim3	Trim4	PIA	RO	RDR	RE	RDYT					
		ACTIVIDADES Y OBRAS PUBLICAS													103,077,240.00	102,804,323.00	272,917.00							
		OBRAS REHABILITACIÓN, MEJORAMIENTO Y CONSTRUCCIÓN													87,226,150.00	87,226,150.00								
		Rehab. Mejoram. y Construcción CARRETERAS							19.770		4.500	3.950	5.370	5.950	70,875,472.000	70,875,472.000								
		2015918 INTEGRACION VIAL TACNA - LA PAZ													1,660,304.00									
		TACNA - LA PAZ TR. 2: KM. 94+000 (CERRO STA. ELENA) AL KM. 146 +180 (SALDO													1,660,304.00									
3665	Estudio Definitivo	0165319 INTEGRACION VIAL TACNA LA PAZ TRAMO TACNA-LA COLLPA KM 94+	50.26	Kilometro	23/ago/19	01/feb/21	075-2019-MTC/20	26/jul/19	0.500	Estudio	0.200			0.300	1,660,304.00	1,660,304.00								
		2026767 REHABILITACION Y MEJORAMIENTO DE LA CARRETERA QUINUA-SAN FRANCISCO	0												905,422.00									
		QUINUA - SAN FRANCISCO, TRAMO 2: KM 78+500 - KM 172+420 (SECTORES CRÍ	0												905,422.00									
3440	Estudio Definitivo	0052671 QUINUA SAN FRANCISCO KM 78 500 AL KM 172 420	19	Kilometro	12/jul/19	01/feb/21	053-2019-MTC/20.2	24/jun/19	0.500	Estudio	0.200	0.100		0.200	905,422.00	905,422.00								
		2055842 REHABILITACIÓN Y MEJORAMIENTO DE LA CARRETERA: SANTA - HUALLA	0												822,983.00									
		SANTA - HUALLANCA													822,983.00									
2597	Estudio de Factibilidad	0204854 REHABILITACION Y MEJORAMIENTO DE LA CARRETERA: SANTA - HUALLANCA, ANCASH	132.460	Kilometro	06/ago/18	29/abr/20	074-2018-MTC/20	17/jul/18	0.150	Estudio		0.150			822,983.00	822,983.00								
		2057906 REHABILITACION Y MEJORAMIENTO DE LA CARRETERA LIMA-CANTA-LA													306,857.00									
		LIMA - CANTA (RECONSTRUCCIÓN Y SALDO DE OBRA: LA CABAÑA, YASO Y CANT.													306,857.00									
1445	Estudio Definitivo	0217458 CONSTRUCCION VIA EVITAMIENTO YASO (LIMA - CANTA), MULTIDISTRITAL, MULTIPROVINCIAL, LIMA	21.000	Kilometro	14/ene/19	30/ago/20	002-2019-MTC/20.2	08/ene/19	0.750	Estudio	0.300	0.300	0.150		306,857.00	306,857.00								
		2081615 CONSTRUCCION Y MEJORAMIENTO DE LA VIA EXPRESA DE EVITAMIENTO													724,344.00									
		EVITAMIENTO HUANCAYO													724,344.00									
2267	Estudio Definitivo	0164781 CONSTRUCCION Y MEJORAMIENTO DE LA VIA DE EVITAMIENTO DE HUANCAYO	12.400	Kilometro	15/may/17	28/ago/21	041-2017-MTC/20	21/abr/17	0.400	Estudio	0.100	0.100	0.100	0.100	724,344.00	724,344.00								
		2131925 CARRETERA VILLARICA-PUERTO BERMUDEZ													2,302,297.00									
		VILLARICA - DV. PUERTO BERMUDEZ													2,302,297.00									
3442	Estudio Definitivo	0110964 CARRETERA VILLARICA-PUERTO BERMUDEZ	105.900	Kilometro	23/ago/19	12/ago/21	071-2019-MTC/20.2	25/jul/19	0.400	Estudio		0.200		0.200	2,302,297.00	2,302,297.00								
		2192666 CONSTRUCCION DE LA CARRETERA BELLAVISTA - MAZAN - SALVADOR - EL													1,128,600.00									
		ACCESO FLUVIAL MAZAN - EL SALVADOR													1,128,600.00									
3313	Estudio Definitivo	0270143 CONSTRUCCION DE LA CARRETERA BELLAVISTA - MAZAN - SALVADOR - EL ESTRECHO TRAMO BELLAVISTA (SANTO TOMAS) - MAZAN;MULTIDISTRITAL - MAYNAS - LORETO	12.000	Kilometro	18/ago/22	17/feb/24			0.300	Estudio		0.100		0.200	1,128,600.000	1,128,600.000								
		2233958 CONSTRUCCION Y MEJORAMIENTO DE LA CARRETERA CHIMBOTE - TOCACH													1,234,320.000									
		AJENJO - UCHIZA - DV. TOCACHE													1,234,320.000									
0911	Estudio Definitivo	0112702 ESTUDIO DEFINITIVO CARRETERA CHIMBOTE - TOCACHE, SECTOR YUNGAYPAMPA - TRES CRUCES - SIHUAS - HUACRACHUCO - UCHIZA - EMP.RUTA 05N - TOCACHE	81.010	Kilometro	01/jun/17	06/nov/21	040-2018-MTC/20	16/may/18	0.400	Estudio		0.200		0.200	1,234,320.000	1,234,320.000								
		2234980 MEJORAMIENTO REHABILITACION Y CONSTRUCCION DE LA CARRETERA													1,650,000.000									
		PTE. EL CUMBIL - SANTA CRUZ DE SUCCHUBAMBA - CHANCAY BAÑOS - CHOTANO													1,650,000.000									
		CONVENIO 0001-2012-MTC/20													1,650,000.000									
0644	Estudio de Factibilidad	0277620 REHABILITACION Y CONSTRUCCION CARRETERA PUENTE CUMBIL-SANTA CRUZ DE SUCCHUBAMBA- CHANCAY BAÑOS-EMP. RUTA PE-3N (TUNEL CHOTANO);MULTIDISTRITAL;SANTA CRUZ;CAJAMARCA	98.320	Kilometro	06/mar/13	17/jul/18		10/feb/20		Estudio					1,650,000.000	1,650,000.000								
		2234982 REHABILITACION Y MEJORAMIENTO DE LA CARRETERA CHAGUAL - TAYABAMBA													3,182,115.000									
		CHAGUAL - TAYABAMBA													3,182,115.000									
0096	Estudio Definitivo	0193576 REHABILITACION Y MEJORAMIENTO DE LA CARRETERA CHAGUAL - TAYABAMBA - PUENTE HUACRACHUCO REGION LA LIBERTAD	125.250	Kilometro	26/abr/19	15/dic/21	033-2019-MTC/20	11/abr/19	0.350	Estudio	0.050	0.100		0.200	3,182,115.000	3,182,115.000								
		2234986 REHABILITACION Y MEJORAMIENTO DE LA CARRETERA EMP. RUTA 16A (379,479.000									

ANEXO 4.3: SUBDIRECCIÓN DE ESTUDIOS - Metas Físicas 2020

PFIS	ETAPA	ESTRUCTURA DE INTERVENCIONES	Metas Físicas	U. Med.	Inicio Ejecucion	Fin Ejecucion	N° Contrato	Meta Global Financiera			Programación Meta Física				Presupuesto S/	Presupuesto - FUENTE FINANCIAMIENTO S/				
								POI VIGENTE 2020	U. Med.	Trim1	Trim2	Trim3	Trim4	PIA	RO	RDR	RE	RDYT		
		PTE. RANCHO - UMARI - PANAQ - CHAGLLA - TOMAYRICA - RUMICHACA												379,479.000						
1943	Estudio Definitivo	0154030 REHABILITACION Y MEJORAMIENTO DE LA CARRETERA EMP. RUTA 18A (PTE. RANCHO) - CHAGLLA - RUMICHACA	81.000	Kilometro	18/abr/17	30/may/20	068-2016-MTC/20	05/abr/16	0.200	Estudio	0.100	0.100		379,479.000	379,479.000					
		2234987 REHABILITACION Y MEJORAMIENTO DE LA CARRETERA HUALLANCA - CAHUALLANCA - CARAZ												68,060.000						
1602	Estudio Definitivo	0112704 ESTUDIO DEFINITIVO CARRETERA HUALLANCA - CARAZ	37.000	Kilometro	05/jun/15	30/jul/20	054-2015-MTC/20	26/may/15	0.220	Estudio	0.150		0.070	68,060.000	68,060.000					
		2234989 MEJORAMIENTO Y CONSTRUCCIÓN DE LA CARRETERA PUNO - DESAGUADERO												506,864.000						
3444	Perfil (Invierte)	0166355 REHABILITACION Y MEJORAMIENTO DE LA CARRETERA PUNO - DESAGUADERO	142.170	Kilometro	18/jun/18	01/jul/20	050-2018-MTC/20	30/may/18	0.200	Estudio	0.100		0.100	506,864.000	506,864.000					
		2252619 MEJORAMIENTO DE LA CARRETERA EMP. PE - 28B (SAN FRANCISCO) - SANTA ROSA - PALMAPAMPA - SAN ANTONIO - CHIQUINTIRCA, PROVINCIA DE LA MAR - AYACUCHO												557,515.000						
3445	Perfil (Invierte)	0211544 MEJORAMIENTO DE LA CARRETERA EMP. PE - 28B (SAN FRANCISCO) - SANTA ROSA - PALMAPAMPA - SAN ANTONIO - CHIQUINTIRCA, PROVINCIA DE LA MAR - AYACUCHO	132.000	Kilometro	18/jun/18	11/oct/20	051-2018-MTC/20	30/may/18	0.550	Estudio	0.150	0.100	0.300	557,515.000	557,515.000					
		2253121 CONSTRUCCION, MEJORAMIENTO Y REHABILITACION DE LA CARRETERA ACCESO AEROPUERTO CHINCHERO												778,840.000						
1935	Estudio Definitivo	0184878 CONSTRUCCION, MEJORAMIENTO Y REHABILITACION DE LA CARRETERA CUSCO - CHINCHEROS - URUBAMBA REGION CUSCO	7.500	Kilometro	26/feb/18	01/jul/20	077-2016-MTC/20	18/may/16	0.700	Estudio	0.200	0.200	0.300	778,840.000	778,840.000					
		2253253 MEJORAMIENTO DE LA CARRETERA ACOS - HUAYLLAY LA PROVINCIA DE ACOS - HUAYLLAY												2,468,252.000						
4189	Estudio Definitivo	0164778 CONSTRUCCION Y MEJORAMIENTO DE LA CARRETERA ACOS-HUALLA	85.600	Kilometro	11/may/20	31/dic/21			0.300	Estudio		0.150		0.150	2,468,252.000	2,468,252.000				
		2266239 CONSTRUCCIÓN DE LA VÍA DE EVITAMIENTO DE TUMBES												270,134.000						
0643	Perfil (Invierte)	0189595 CONSTRUCCION DE LA VIA DE EVITAMIENTO DE TUMBES	18.000	Kilometro	23/ago/18	05/sep/20	086-2018-MTC/20	06/ago/18	0.400	Estudio	0.150		0.250	270,134.000	270,134.000					
		2272651 REHABILITACIÓN, MEJORAMIENTO DE LA CARRETERA DV. CONOCOCHA												2,450,000.000						
3682	Perfil (Invierte)	0132475 REHABILITACION DE CARRETERA DV. CONOCOCHA EMP RUTAS (PE-1N Y PE-16) - CONOCOCHA - CATAZ - HUARAZ - CARAZ	270.300	Kilometro	15/may/20	30/dic/21			0.100	Estudio			0.100	2,450,000.000	2,450,000.000					
		2272701 REHABILITACIÓN Y MEJORAMIENTO DE LA CARRETERA JULIACA - HUANCANÉ												1,200,000.000						
3446	Ficha tecnica estandar	0165572 MEJORAMIENTO DE LA CARRETERA JULIACA - HUANCANE	52.151	Kilometro	01/jul/20	26/oct/20			1.000	Estudio			1.000	1,200,000.000	1,200,000.000					
		2300285 MEJORAMIENTO DE LA CARRETERA ZUÑIGA - DV. YAUYOS - RONCHAS												1,173,600.000						
3447	Ficha tecnica estandar	0154025 REHABILITACION Y MEJORAMIENTO CARRETERA ZUÑIGA - DV. YAUYOS - RONCHAS	195.600	Kilometro	13/abr/20	30/jun/20			0.200	Estudio		0.200		1,173,600.000	1,173,600.000					
		2300355 MEJORAMIENTO DE LA CARRETERA PUTINA - DV. ANANEA - CUYO CUYO												3,300,000.000						
3448	Ficha tecnica estandar	0165575 MEJORAMIENTO DE LA CARRETERA PUTINA - SANDIA - SAN JUAN DE ORO FRONTERA CON BOLIVIA	122.970	Kilometro	29/oct/18	11/jun/19	ADM. DIRECTA	22/may/19		Estudio				3,300,000.000	3,300,000.000					
		2301647 MEJORAMIENTO DE LA CARRETERA PUERTO OCOPA - ATALAYA												266,959.000						
3443	Perfil (Invierte)	0165573 MEJORAMIENTO DE LA CARRETERA PUERTO OCOPA - ATALAYA Y ACCESO A PUERTO PRADO, RIO TAMBO, ATALAYA	167.580	Kilometro	04/jun/18	29/oct/20	041-2018-MTC/20	16/may/18	0.650	Estudio	0.100	0.100	0.200	0.250	266,959.000	266,959.000				
		2311601 MEJORAMIENTO, REHABILITACIÓN, CONSTRUCCIÓN DE LA CARRETERA F												1,909,670.000						

ANEXO 4.3: SUBDIRECCIÓN DE ESTUDIOS - Metas Físicas 2020

PFIS	ETAPA	ESTRUCTURA DE INTERVENCIONES	Metas Físicas	U. Med.	Inicio Ejecucion	Fin Ejecucion	N° Contrato	Meta Global Financiera		Programación Meta Física				Presupuesto S/		Presupuesto - FUENTE FINANCIAMIENTO S/			
								POI VIGENTE 2020	U. Med.	Trim1	Trim2	Trim3	Trim4	PIA	RO	RDR	RE	RDYT	
		PTE. CHACANTO - CHACHAPOYAS - RODRIGUEZ DE MENDOZA												1,909,670.00					
3450	Perfil (Invierte)	0159190 CONSTRUCCION, REHABILITACION Y MEJORAMIENTO CARRETERA PUENTE CHACANTO - DV. LEIMEBAMBA - CHACHAPOYAS - RODRIGUEZ DE MENDOZA REGION AMAZONAS	261.700	Kilometro	30/abr/18	26/nov/21	075-2018-MTC/20	23/jul/18	0.300	Estudio		0.100		0.200	1,909,670.00	1,909,670.00			
		2313265 CONSTRUCCIÓN, MEJORAMIENTO DE LA CARRETERA CUBANTIA - ANAPATI - YUYAY - VALLE ESMERALDA - PICHARI - EMP. PE-28B (Q)												371,044.00					
		CUBANTIA - ANAPATI - YOYATO - VALLE ESMERALDA - PICHARI - EMP. PE-28B (Q)												371,044.00					
3457	Perfil (Invierte)	0141879 REHABILITACION DE CARRETERA CUBANTIA - ANAPATI - YOYATO - VALLE ESMERALDA - PICHARI - EMP. PE-28B QUIMBIRI, INCLUYE PUENTE SOBRE EL RIO ENE	221.160	Kilometro	30/abr/18	26/abr/20	043-2018-MTC/20	21/may/18	0.100	Estudio		0.100			371,044.00	371,044.00			
		2317498 CREACION (CONSTRUCCION) DE LA VIA DE EVITAMIENTO SAN CLEMENTE												93,090.00					
		EVITAMIENTO SAN CLEMENTE												93,090.000					
3451	Perfil (Invierte)	0166335 REHABILITACION DE LA VIA DE EVITAMIENTO SAN CLEMENTE (EMP. RUTA PE. -28A, VIA LOS LIBERTADORES - EMP. PE 26C- EMP. PE 1S,	5.260	Kilometro	15/oct/18	06/nov/19	112-2018-MTC/20	27/sep/18		Estudio					93,090.00	93,090.00			
		2318531 CREACION (CONSTRUCCION) Y MEJORAMIENTO DE LA CARRETERA CENTRAL												2,250,000.00					
		AUTOPISTA PTE. LOS ANGELES - RICARDO PALMA (TUNEL CHOSICA)												2,250,000.00					
0982	Estudio de Factibilidad	0150383 CONSTRUCCION Y MEJORAMIENTO DE LA CARRETERA CENTRAL TRAMO: AUTOPISTA PUENTE LOS ANGELES - RICARDO PALMA	9.690	Kilometro	04/may/17	23/nov/18	019-2017-MTC/20	16/feb/17		Estudio					2,250,000.00	2,250,000.00			
		2318532 MEJORAMIENTO Y CONSTRUCCIÓN DE LAS CARRETERAS: RUTA PE-15F, F												1,050,000.00					
		DV. PISCO - PISCO - SAN ANDRÉS - LA PUNTILLA (PE-15F / PE-15G / PE-15H)												1,050,000.00					
3456	Perfil (Invierte)	0159701 MEJORAMIENTO Y CONSTRUCCION DE LAS CARRETERAS: RUTA PE-15F, PE-15G (VARIANTE) Y PE-15H (VARIANTE). PISCO, ICA	28.400	Kilometro	29/ene/20	22/dic/22	136-2019-MTC/20.2	13/nov/19	0.400	Estudio		0.200	0.200		1,050,000.00	1,050,000.00			
		2318534 CONSTRUCCION DE LA VIA DE EVITAMIENTO LA OROYA												1,103,741.00					
		EVITAMIENTO LA OROYA												1,103,741.00					
1902	Estudio Definitivo	0149270 CONSTRUCCION DE LA VIA DE EVITAMIENTO LA OROYA	31.500	Kilometro	01/sep/18	01/sep/20	090-2018-MTC/20	09/ago/18	0.450	Estudio		0.200	0.250		1,103,741.00	1,103,741.00			
		2318535 REHABILITACION Y MEJORAMIENTO DE LA CARRETERA RUTA N PE-08, EMP. CIUDAD DE DIOS - CAJAMARCA												1,616,887.00					
		CIUDAD DE DIOS - CAJAMARCA												1,616,887.00					
0068	Estudio de Perfil	0208192 REHABILITACION Y MEJORAMIENTO DE LA CARRETERA RUTA N PE-08, EMP. PE-1N (CIUDAD DE DIOS) - EMP. PE-3N (CAJAMARCA) REGION CAJAMARCA	78.050	Kilometro	17/jul/09	02/feb/12				Estudio					1,616,887.00	1,616,887.00			
		2324684 MEJORAMIENTO DE LA RUTA NACIONAL PE-04, TRAMO: EMP. PE-1N (EL												952,000.00					
		EL CRUCE - DV. SECHURA - BAYOVAR - BAPO												952,000.00					
3458	Perfil (Invierte)	0160052 REHABILITACION DE LA RUTA NACIONAL PE-04:EMP. PE-1N (EL CRUCE)-DV SECHURA (PE-1N K-BAYOVAR-TERMINAL BAYOVAR-BAPO, REGION PIURA	66.100	Kilometro	21/may/18	06/jun/19	034-2018-MTC/20	03/may/18		Estudio					952,000.00	952,000.00			
		2327694 CONSTRUCCIÓN DE LA VÍA DE EVITAMIENTO A LA CIUDAD DE JUANJUI												600,000.00					
		EVITAMIENTO JUANJUI												600,000.00					
3452	Perfil (Invierte)	0170688 CONSTRUCCION VIA DE EVITAMIENTO A LA CIUDAD DE JUANJUI REGION SAN MARTIN	9.940	Kilometro	15/ago/18	20/may/20	071-2018-MTC/20	09/jul/18	0.150	Estudio	0.050	0.100			600,000.00	600,000.00			
		2336262 MEJORAMIENTO DE LA CARRETERA PUENTE RICARDO PALMA - LA OROYA												1,634,031.00					
		VARIANTE RIO BLANCO - HUARI (INC. 8 PUENTES Y 3 TUNELES)												1,634,031.00					
1622	Estudio Definitivo	0211150 MEJORAMIENTO DE LA CARRETERA PUENTE RICARDO PALMA - LA OROYA: VARIANTE EMP. PE-022 KM. 101+379 (RIO BLANCO) - EMP. RUTA PE-	70.490	Kilometro	31/ago/18	28/nov/21			0.400	Estudio	0.150		0.150	0.100	1,634,031.00	1,634,031.00			
		2340045 CREACION DE LA VIA DE EVITAMIENTO DE LA CIUDAD DE SANTIAGO DE												1,393,317.00					
		EVITAMIENTO SANTIAGO DE CHUCO												1,393,317.00					
3144	Estudio Definitivo	0164528 CONSTRUCCION DE LA VIA DE EVITAMIENTO DE LA CIUDAD DE SANTIAGO DE CHUCO REGION LA LIBERTAD	5.180	Kilometro	17/jun/19	30/dic/21	048-2019-MTC/20.2	03/jun/19	0.500	Estudio		0.200	0.300		1,393,317.00	1,393,317.00			
		2389111 MEJORAMIENTO DE LA CARRETERA CHINCHA - PALCA - VILLA ARMA - EN												1,260,000.00					
		CHINCHA - DV. HUACHOS												1,260,000.00					

ANEXO 4.3: SUBDIRECCIÓN DE ESTUDIOS - Metas Físicas 2020

PFIS	ETAPA	ESTRUCTURA DE INTERVENCIONES	Metas Físicas	U. Med.	Inicio Ejecucion	Fin Ejecucion	N° Contrato	Fecha Contrato	Meta Global Financiera		Programación Meta Física				Presupuesto S/		Presupuesto - FUENTE FINANCIAMIENTO S/				
									POI VIGENTE 2020	U. Med.	Trim1	Trim2	Trim3	Trim4	PIA	RO	RDR	RE	RDYT		
2905	Estudio de Perfil	0050537 ESTUDIO DE PERFIL DE CARRETERA CHINCHA - VILLA DE ARMA - HUANCAMELICA, TRAMO: PALCA - PLAZAPATA	77.230	Kilometro	31/may/17	04/mar/19	044-2017-MTC/20	27/abr/17							1,260,000.00	1,260,000.00					
1586	Estudio Definitivo	0279329 MEJORAMIENTO DE LA CARRETERA CHINCHA - PALCA - VILLA ARMA - EMPALME RUTA PE-28D DISTRITO DE ALTO LARAN - CHINCHA - ICA	210.000	Kilometro	13/ene/20	02/sep/21			0.400	Estudio			0.400								
		2391717 CONSTRUCCIÓN DE LA VÍA DE EVITAMIENTO A LA CIUDAD DE SAN MARCO - EVITAMIENTO SAN MARCOS													157,784.00						
1696	Estudio de Perfil	0233854 CONSTRUCCION DE LA VIA DE EVITAMIENTO DE LA CIUDAD DE SAN MARCOS; DISTRITO DE SAN MARCOS; SAN MARCOS; CAJAMARCA	2.600	Kilometro	18/sep/18	13/mar/20	093-2018-MTC/20	22/ago/18	0.300	Estudio	0.300				157,784.00	157,784.00					
		2392242 MEJORAMIENTO DE LA CARRETERA EMP. PE - 30C SAN LORENZO - ALTO SAN LORENZO (EMP. PE-30C) - ALTO PERU (FRONTERA CON BOLIVIA)													600,000.00						
2839	Estudio de Perfil	0233853 CONSTRUCCION Y MEJORAMIENTO DE LA CARRETERA EMP. PE-30C SAN LORENZO - ALTO PERU (FRONTERA CON BOLIVIA); DISTRITO DE	7.990	Kilometro	20/jul/18	07/nov/19	068-2018-MTC/20	22/jun/18		Estudio					600,000.00	600,000.00					
		2392641 MEJORAMIENTO DE LA CARRETERA HUANCAMELICA - SANTA INES - EMP HUANCAMELICA - SANTA INES - PAMPANO													2,400,000.00						
		CONV. ESP. N° 026-2016 GR HCA													2,400,000.00						
0130	Estudio de Factibilidad	0277629 REHABILITACION Y MEJORAMIENTO DE LA CARRETERA HUANCAMELICA - SANTA INES EMPALME RUTA 24A LOS LIBERTADORES - TRAMO II: SANTA INES - PAMPANO;MULTIDISTRITAL;PAMPANO;HUANCAMELICA	176.380	Kilometro	22/jun/16	15/mar/19	CONV. 026-2016-MTC/20	22/jun/16		Estudio					2,400,000.000	2,400,000.000					
		SANTA INES - CASTROVIRREYNA - TICRAPO - PAMPANO																			
0662	Estudio Definitivo	0279142 MEJORAMIENTO DE LA CARRETERA HUANCAMELICA - SANTA INES - EMPALME RUTA 28 A VIA LOS LIBERTADORES (PAMPANO), TRAMO: SANTA INES - PAMPANO; MULTIDISTRITAL,MULTIPROVINCIAL,HUANCAMELICA	104.383	Kilometro	06/ene/20	28/ago/21			0.600	Estudio			0.600								
		2392807 CONSTRUCCIÓN Y MEJORAMIENTO CARRETERA PE-15, "LONGITUDINAL DV. SAN JUAN - LOS CERRILLOS (DV. QUILCA)													840,000.000						
2785	Estudio de Perfil	0222286 CONSTRUCCION Y MEJORAMIENTO CARRETERA PE-15, LONGITUDINAL DE LA COSTA SUR TRAMO: DV. SAN JUAN (EMP. TRAMO CONCESIONADO) - LOS CERILLOS (DV. QUILCA), MULTIDEPARTAMENTAL	361.300	Kilometro	13/oct/19	31/dic/20			0.200	Estudio			0.100	0.100	840,000.000	840,000.000					
		2392986 MEJORAMIENTO DE LA CARRETERA RUTA PE - 02D: MIRAFLORES ? SANT MIRAFLORES - SANTA ANA - TAMBOGRANDE													221,739.000						
2857	Estudio de Perfil	0152391 MEJORAMIENTO DE LA CARRETERA EMP. RUTA PE 1N - SANTA ANA - DV. TAMBO GRANDE, PIURA	58.410	Kilometro	13/sep/18	26/dic/19	094-2018-MTC/20	22/ago/18	0.100	Estudio	0.100				221,739.000	221,739.000					
		2393034 CARRETERA POZUZO - CODO DE POZUZO - EMP. PE- 5N OXAPAMPA - POZUZO - CODO DE POZUZO - EMP. PE- 5N													600,000.000						
3116	Estudio de Perfil	0222291 CONSTRUCCION Y MEJORAMIENTO DE LA CARRETERA POZUZO- CODO DE POZUZO-EMP. PE- 5N, MULTIDEPARTAMENTAL	201.000	Kilometro	29/nov/20	08/jun/22			0.100	Estudio			0.100		600,000.000	600,000.000					
		2393047 CONSTRUCCIÓN INTERCAMBIO VIAL MORALES DUÁREZ INTERCAMBIO VIAL MORALES DUAREZ, RUTA PE-20B													840,000.000						
2880	Estudio de Perfil	0270130 CONSTRUCCION DE INTERCAMBIO VIAL MORALES DUAREZ, MULTIDISTRITAL - LIMA - LIMA	5.000	Kilometro	29/jun/20	08/jun/22			0.300	Estudio			0.100	0.200	840,000.000	840,000.000					
		2393327 PUENTE CHAGUAL - PUENTE PALLAR PTE. PALLAR - CHAGUAL													279,649.000						
2649	Estudio de Perfil	0213751 REHABILITACION Y MEJORAMIENTO DE LA CARRETERA PUENTE PALLAR - CHAGUAL DISTRITO DE CHUGAY, SANCHEZ CARRION, LA LIBERTAD	104.000	Kilometro	08/jun/18	30/ago/20	048-2018-MTC/20	28/may/18	0.600	Estudio	0.200	0.200	0.200		279,649.000	279,649.000					
		2393366 MEJORAMIENTO Y AMPLIACION DE LA CARRETERA PE-15, TRAMO: GUAL													1,400,000.000						

ANEXO 4.3: SUBDIRECCIÓN DE ESTUDIOS - Metas Físicas 2020

PFIS	ETAPA	ESTRUCTURA DE INTERVENCIONES	Metas Físicas	U. Med.	Inicio Ejecucion	Fin Ejecucion	N° Contrato	Meta Global Financiera			Programación Meta Física				Presupuesto S/		Presupuesto - FUENTE FINANCIAMIENTO S/			
								POI VIGENTE 2020	U. Med.	Trim1	Trim2	Trim3	Trim4	PIA	RO	RDR	RE	RDYT		
		GUADALUPE - ICA - DV. OCUCAJE													1,400,000.00					
1668	Ficha tecnica estandar	0107527 ESTUDIO DE PERFIL CONSTRUCCION DE LA SEGUNDA CALZADA DE LA CARRETERA PE-1S LONGITUDINAL DE LA COSTA SUR TRAMO GUADALUPE - ICA - NAZCA - DV. CAMANA - LOS CERILLOS (PE-1SD), INCLUYENDO: VIA DE EVITAMIENTO ICA, VIA DE EVITAMIENTO NAZCA, VIA DE EVITAMI	43.940	Kilometro	05/ago/19	18/oct/19	ADM. DIRECTA	05/ago/19	1.000	Estudio			1.000		1,400,000.00	1,400,000.00				
		2393453 REHABILITACIÓN Y MEJORAMIENTO DEL TRAMO PICOTA - CASPIZAPA													450,000.00					
		PICOTA - CASPIZAPA													450,000.00					
3073	Ficha tecnica estandar	0213750 REHABILITACION Y MEJORAMIENTO CARRETERA TARAPOTO - JUANJUI TRAMO PICOTA - CASPIZAPA DISTRITO DE PICOTA, PICOTA, SAN MARTIN	11.000	Kilometro	03/ago/20	02/oct/20			1.000	Estudio			0.600	0.400	450,000.00	450,000.00				
		2393476 CONSTRUCCIÓN DE LA VÍA DE EVITAMIENTO A LA CIUDAD DE CUTERVO,													214,614.00					
		EVITAMIENTO CUTERVO													214,614.00					
2345	Estudio de Perfil	0221340 CONSTRUCCION DE LA VIA DE EVITAMIENTO A LA CIUDAD DE CUTERVO, REGION CAJAMARCA	9.500	Kilometro	22/jun/18	27/feb/20	067-2018-MTC/20	22/jun/18	0.100	Estudio	0.100				214,614.00	214,614.00				
		2430411 CREACION (CONSTRUCCION) DE LA SEGUNDA CALZADA DE LA RUTA PE-													3,839,573.00					
		2DA CALZADA LAMBAYEQUE - PIURA (PE-1N: KM. 799+000 - 988+000)													3,839,573.00					
3840	Estudio Definitivo	0258511 CONSTRUCCION DE LA SEGUNDA CALZADA DE LA RUTA PE-1N TRAMO: LAMBAYEQUE - PIURA, DISTRITO DE SECHURA;LAMBAYEQUE;LAMBAYEQUE	187.000	Kilometro	30/jul/19	09/abr/21	063-2019-MTC/20.2	22/jul/19	0.200	Estudio		0.100	0.100		3,839,573.00	3,839,573.00				
		2432359 MEJORAMIENTO DE LA RUTA PE-34C, TRAMO: DV. CHIGUATA - SANTA L																		
		DV. CHIGUATA - SANTA LUCIA																		
3792	Estudio Definitivo	0253454 CONSTRUCCION DE LA CARRETERA CHIGUATA - SANTA LUCIA; MULTIDISTRITAL,AREQUIPA,AREQUIPA	195.040	Kilometro	06/ene/20	08/jun/21				Estudio										
		2434482 CREACION DE OBRAS EN ZONAS VULNERABLES ANTE FENOMENOS DE G													1,400,000.00					
		PTE. LOS ANGELES - PTE. RICARDO PALMA (GEODINAMICA)													1,400,000.00					
3385	Perfil (Invierte)	0181547 OBRAS EN ZONAS VULNERABLES ANTE FENOMENOS DE GEODINAMICA EXTERNA DE LA RED VIAL NACIONAL RUTA PE-22, CARRETERA CENTRAL TRAMO PUENTE LOS ANGELES - PUENTE RICARDO PALMA REGION LIMA	10.980	Kilometro	10/ago/20	18/nov/20				Estudio					1,400,000.00	1,400,000.00				
		2435029 MEJORAMIENTO DE LA CARRETERA HUANCVELICA - EMP. PE-3S, TRAM													1,080,000.00					
		LIRCAY - LAGUNILLA													1,080,000.00					
1113	Estudio de Perfil	0166331 REHABILITACION DE LA CARRETERA HUANCVELICA - EMP. PE-3S (LAGUNILLA) TRAMO LIRCAY - LAGUNILLA	108.000	Kilometro	01/ago/17	18/feb/19	042-2017-MTC/20	25/abr/17		Estudio					1,080,000.00	1,080,000.00				
		2440567 MEJORAMIENTO DE LA CARRETERA QUIÑOTA - LLUSCO - SANTO TOMAS													4,800,000.00					
		QUIÑOTA - LLUSCO - SANTO TOMAS - VELILLE													4,800,000.00					
3395	Ficha tecnica estandar	0254952 MEJORAMIENTO DE LA CARRETERA QUIÑOTA, LLUSCO - SANTO TOMAS - VELILLE; MULTIDISTRITAL - CHUMBIVILCAS - CUSCO	94.130	Kilometro	16/ene/18	25/mar/19	ADM. DIRECTA	27/dic/18		Estudio					2,400,000.00	2,400,000.00				
3540	Estudio Definitivo	0254952 MEJORAMIENTO DE LA CARRETERA QUIÑOTA, LLUSCO - SANTO TOMAS - VELILLE; MULTIDISTRITAL - CHUMBIVILCAS - CUSCO	94.130	Kilometro	14/dic/19	21/abr/22	127-2019-MTC/20.2	04/nov/19	0.400	Estudio	0.200		0.200		2,400,000.00	2,400,000.00				
		2455668 MEJORAMIENTO DE LA RUTA NACIONAL PE-28: EMP. PE-1S (DV. PARAC																		
		ACCESO AL TERMINAL PORTUARIO GENERAL SAN MARTÍN																		
3182	Estudio Definitivo	0268942 ACCESO AL TERMINAL PORTUARIO SAN MARTIN - EMP. PE-1S DV. PARACAS PE-28, MULTIDISTRITAL - PISCO - ICA	32.120	Kilometro	06/ene/20	31/mar/21				Estudio										
		2460027 MEJORAMIENTO DE LA CARRETERA EMP. PE-1S - VENTILLATA - DV. BUEN													900,000.00					
		EMP. PE-1S - VENTILLATA - DV. BUENOS AIRES - EMP. PE- 1SD													900,000.00					
3844	Ficha tecnica estandar	0257219 REHABILITACION Y MEJORAMIENTO DE LA CARRETERA EMP. PE-1S - VENTILLATA - DV. BUENOS AIRES - EMP. PE-1S D.;MULTIDISTRITAL;ISLAY;AREQUIPA	23.000	Kilometro	15/jul/19	09/oct/19	ADM. DIRECTA	15/jul/19		Estudio					900,000.00	900,000.00				

ANEXO 4.3: SUBDIRECCIÓN DE ESTUDIOS - Metas Físicas 2020

PFIS	ETAPA	ESTRUCTURA DE INTERVENCIONES	Metas Físicas	U. Med.	Inicio Ejecucion	Fin Ejecucion	N° Contrato	Fecha Contrato	Meta Global Financiera		Programación Meta Física				Presupuesto S/	Presupuesto - FUENTE FINANCIAMIENTO S/			
									POI VIGENTE 2020	U. Med.	Trim1	Trim2	Trim3	Trim4	PIA	RO	RDR	RE	RDYT
		2465771 MEJORAMIENTO DE LA CARRETERA AYACUCHO - CONDORCOCHA - CAN												1,500,000.00					
		CONDORCOCHA (DV. VICASHUAMAN) - CANGALLO - HUANCAPÍ												1,500,000.00					
4080	Ficha tecnica estandar	0257890 MEJORAMIENTO DE LA CARRETERA CONDORCOCHA - CANGALLO - HUANCAPÍ; MULTIDISTRITAL, MULTIPROVINCIAL, AYACUCHO	62.000	Kilometro	12/ago/19	15/oct/19	ADM. PVN	23/ago/19		Estudio				1,500,000.00	1,500,000.00				
		2472305 CREACION (CONSTRUCCIÓN) DE LA CARRETERA PE-04A: EMP. PE-1N (EL												368,233.00					
		EL CRUCE - OLMOS												368,233.00					
3006	Estudio de Perfil	0207786 REHABILITACION Y MEJORAMIENTO DE LA CARRETERA PE-4A OLMOS (CASCAJAL) - EMPALME PE-1N (DV. CRUCE BAYOVAR) REGION LAMBAYEQUE	90.170	Kilometro	31/jul/18	01/jul/20	070-2018-MTC/20	04/jul/18	0.250	Estudio	0.200		0.050	368,233.00	368,233.00				
		CU_2392739 REHABILITACIÓN Y MEJORAMIENTO DE LA CARRETERA CASCAS - CO												1,050,000.00					
		CHICAMA - CASCAS - CONTUMAZA - CHILETE												1,050,000.00					
2846	Estudio de Perfil	0277626 REHABILITACION Y MEJORAMIENTO DE LA CARRETERA CASCAS - CONTUMAZA - CHILETE;MULTIDISTRITAL;CONTUMAZA;CAJAMARCA	148.000	Kilometro	12/oct/21	05/abr/23			0.200	Estudio			0.100	1,050,000.000	1,050,000.000				
		CU_2392871 REHABILITACIÓN Y MEJORAMIENTO DE LA CARRETERA URCOS - CAL												1,078,440.000					
		URCOS - CALAPUJA (KM. 1019+600 - KM. 1287+750)												1,078,440.000					
3001	Estudio de Perfil	0211545 REHABILITACION Y MEJORAMIENTO DE LA CARRETERA URCOS - CALAPUJA REGION PUNO	268.340	Kilometro	15/oct/18	01/oct/20	108-2018-MTC/20	21/sep/18	0.550	Estudio	0.200		0.200	1,078,440.000	1,078,440.000				
		IDEA_40980 MEJORAMIENTO Y REHABILITACIÓN DE LA CARRETERA PE- 1N SULLA												360,000.000					
		SULLANA - DV. TALARA												360,000.000					
3680	Estudio de Perfil	0277625 REHABILITACION Y MEJORAMIENTO DE LA CARRETERA CARRETERA: RUTA PE-1N SULLANA - DV TALARA;MULTIDISTRITAL;TALARA;PIURA	75.100	Kilometro	10/feb/22	05/jul/23			0.100	Estudio			0.100	360,000.000	360,000.000				
		IDEA_41168 MEJORAMIENTO DE LA CARRETERA DV. ECHARATI - CHAHUARES - PA												152,376.000					
		DV. ECHARATI - CHAHUARES - PALMA REAL												152,376.000					
3455	Perfil (Invierte)	0207787 MEJORAMIENTO DE LA CARRETERA DV. ECHARATI - CHAHUARES - PALMA REAL DISTRITO DE ECHARATI PROVINCIA DE LA CONVENCION REGION	40.240	Kilometro	31/ago/18	30/may/20	089-2018-MTC/20	09/ago/18	0.350	Estudio	0.200	0.150		152,376.000	152,376.000				
		IDEA_45728 CREACION DE LA VIA DE EVITAMIENTO ANTA DISTRITO DE ANTA - PE												450,000.000					
		EVITAMIENTO ANTA												450,000.000					
1884	Estudio de Perfil	0234765 CONSTRUCCION DE LA VIA DE EVITAMIENTO DISTRITO DE ANTA; ANTA; CUSCO	8.000	Kilometro	30/dic/19	24/dic/20			0.100	Estudio			0.100	450,000.000	450,000.000				
		IDEA_46395 CREACION DE LA VIA DE EVITAMIENTO DE LA CIUDAD DE CUSCO DIS												1,771,126.000					
		EVITAMIENTO CUSCO (DV POROY - CUSCO)												1,771,126.000					
3460	Perfil (Invierte)	0234762 CONSTRUCCION DE LA VIA DE EVITAMIENTO DE LA CIUDAD DE CUSCO ; DISTRITO DE CUSCO; CUSCO; CUSCO	15.000	Kilometro	01/jun/19	31/mar/21	040-2019-MTC/20.2	13/may/19	0.500	Estudio		0.200	0.100	1,771,126.000	1,771,126.000				
		PIP_393 VÍA DE EVITAMIENTO EN LA CIUDAD DE CAJABAMBA												750,000.000					
		EVITAMIENTO CAJABAMBA												750,000.000					
2788	Ficha tecnica estandar	0233859 CONSTRUCCION DE LA VIA DE EVITAMIENTO DE LA CIUDAD DE CAJABAMBA; DISTRITO DE CAJABAMBA; CAJABAMBA; CAJAMARCA	5.600	Kilometro	01/nov/19	06/ene/20			1.000	Estudio	1.000			750,000.000	750,000.000				
		PIP_434 REHABILITACIÓN Y MEJORAMIENTO DE LA CARRETERA EL REPOSO - SARA												1,140,486.000					
		PTE. DURAN - PTE. WAWICO												1,140,486.000					
3415	Estudio de Perfil	0233855 REHABILITACION Y MEJORAMIENTO DE LA CARRETERA EL REPOSO - SARAMIRIZA; TRAMO: PUENTE DURAN - PUENTE WAWICO; MULTIDISTRITAL; CONDORCANQUI; AMAZONAS	64.000	Kilometro	01/ago/18	01/oct/20	066-2018-MTC/20	22/jun/18	0.550	Estudio		0.200	0.150	1,140,486.000	1,140,486.000				
		PIP_436 REHABILITACIÓN Y MEJORAMIENTO DE LA CARRETERA EL REPOSO - SARA												660,727.000					
		NUEVO SIASME - SARAMIRIZA												660,727.000					

ANEXO 4.3: SUBDIRECCIÓN DE ESTUDIOS - Metas Físicas 2020

PFIS	ETAPA	ESTRUCTURA DE INTERVENCIONES	Metas Físicas	U. Med.	Inicio Ejecucion	Fin Ejecucion	N° Contrato	Fecha Contrato	Meta Global Financiera		Programación Meta Física				Presupuesto S/		Presupuesto - FUENTE FINANCIAMIENTO S/			
									POI VIGENTE 2020	U. Med.	Trim1	Trim2	Trim3	Trim4	PIA	RO	RDR	RE	RDYT	
3420	Estudio de Perfil	0233856 REHABILITACION Y MEJORAMIENTO DE LA CARRETERA EL REPOSO - SARAMIRIZA; TRAMO: NUEVO SIASME - SARAMIRIZA; MULTIDISTRITAL;	69.000	Kilometro	01/ago/18	01/mar/21	061-2018-MTC/20	19/jun/18	0.300	Estudio		0.100		0.200	660,727.000	660,727.000				
		Rehab. Mejoram. y Construcción PUENTES							2.900		0.700	0.400	1.800	16,350,678.000	16,350,678.000					
		2045032 CONSTRUCCION DEL PUENTE PUELLAS Y ACCESOS												200,000.000						
		PUENTE PUELLAS Y ACCESOS												200,000.000						
0175	Estudio Definitivo	0055692 ESTUDIO DEFINITIVO PTE. PUELLAS Y ACCESOS	40.000	Metro	07/dic/18	25/feb/20	141-2018-MTC/20	05/dic/18	0.600	Estudio	0.600			200,000.000	200,000.000					
		2188523 MEJORAMIENTO DE LA TRANSITABILIDAD VEHICULAR Y PEATONAL EN LA VIA NACIONAL PE-28C REGION CUSCO												100,000.000						
		PUENTE PICHARI												100,000.000						
2001	Estudio Definitivo	0189906 MEJORAMIENTO Y AMPLIACION DEL PUENTE PICHARI EN EL KM 15+852 DE LA VIA NACIONAL PE-28C REGION CUSCO	60.000	Metro	13/sep/17	24/jun/19	077-2017-MTC/20	18/ago/17		Estudio				100,000.000	100,000.000					
		2283964 REEMPLAZO DE 16 PUENTES UBICADOS EN LOS CORREDORES VIALES NACIONALES RUTA: 1S: TRAMO ICA - LA REPARTICIÓN / PE-1SD: LOS CERILLOS - EL POZO / PE-2SD: TRAMO LOS CERILLOS - ISLAY - MOLLENDO - ILO - EL POZO, RUTA PE 38: TRAMO TACNA - TARATA												2,624,058.000						
		10 PUENTES, PE-1S: ICA - LA REPARTICIÓN / PE-1SD: LOS CERILLOS - EL POZO / PE-2SD: TRAMO LOS CERILLOS - ISLAY - MOLLENDO - ILO - EL POZO, RUTA PE 38: TRAMO TACNA - TARATA												2,624,058.000						
2100	Estudio Definitivo	0186533 REEMPLAZO DE 16 PUENTES UBICADOS EN LOS CORREDORES VIALES NACIONALES RUTA: 1S: TRAMO ICA - DV. QUILCA - REPARTICION, RUTA 1SD: TRAMO LOS CERILLOS - ISLAY - MOLLENDO - ILO - EL POZO, RUTA PE 38: TRAMO TACNA - TARATA	600.920	Metro	23/ene/17	20/dic/19	144-2016-MTC/20	07/dic/16	0.150	Estudio	0.100		0.050	2,624,058.000	2,624,058.000					
		2307419 REEMPLAZO DE 19 PUENTES EN EL CORREDOR VIAL NACIONAL RUTA: 3S: TRAMO ICA - LA REPARTICIÓN / PE-1SD: LOS CERILLOS - EL POZO / PE-2SD: TRAMO LOS CERILLOS - ISLAY - MOLLENDO - ILO - EL POZO, RUTA PE 38: TRAMO TACNA - TARATA												2,898,455.000						
		12 PUENTES, RUTA PE-3S SICUANI - JULIACA (1151+095 - 1261+500)												2,898,455.000						
2105	Estudio Definitivo	0185832 REEMPLAZO DE 19 PUENTES EN EL CORREDOR VIAL NACIONAL RUTA: 3S: KM. 1151+095 - KM. 1261+500 REGION PUNO	523.000	Metro	28/feb/17	16/ago/18	009-2017-MTC/20	09/feb/17		Estudio				2,898,455.000	2,898,455.000					
		2318430 REEMPLAZO DEL PUENTE SAN FRANCISCO EN LA RED VIAL NACIONAL RUTA: 3S: KM. 1151+095 - KM. 1261+500 REGION PUNO												871,128.000						
		PUENTE SAN FRANCISCO Y ACCESOS												871,128.000						
4194	Estudio Definitivo	0210864 REEMPLAZO DEL PUENTE SAN FRANCISCO EN LA RED VIAL NACIONAL RUTA PE-28B, LA QUINUA-TAMBO-SAN FRANCISCO REGION AYACUCHO Y CUSCO	237.500	Metro	09/jun/20	31/dic/21			0.100	Estudio			0.100	871,128.000	871,128.000					
		2343420 CONSTRUCCION DEL PUENTE NACION ASHANINCA Y ACCESOS, UBICADO EN LA RUTA PE-28B, LA QUINUA-TAMBO-SAN FRANCISCO REGION AYACUCHO Y CUSCO												696,467.000						
		PUENTE NACION ASHANINCA (RIO ENE)												696,467.000						
2641	Estudio Definitivo	0239942 CONSTRUCCION DEL PUENTE NACION ASHANINCA Y ACCESOS, MULTIDISTRITAL, SATIPO, JUNIN	500.000	Metro	01/mar/19	06/jul/20	136-2018-MTC/20	22/nov/18	0.600	Estudio			0.600	696,467.000	696,467.000					
		2389634 CREACION PUENTE CARRASQUILLO Y ACCESOS DISTRITO DE MORROPON												4,171,636.000						
		PUENTE CARRASQUILLO Y ACCESOS												4,171,636.000						
1783	Estudio Definitivo	0205624 REEMPLAZO DEL PUENTE CARRASQUILLO UBICADO EN EL CORREDOR VIAL NACIONAL RUTA PE- 02C DV. PUENTE CARRASQUILLO - PTE. CARRASQUILLO - MORROPON REGION PIURA	390.000	Metro	21/ene/19	14/sep/20	034-2019-MTC/20	17/abr/19	0.500	Estudio		0.400	0.100	4,171,636.000	4,171,636.000					
		2392435 CONSTRUCCION DE PUENTE DE CARRETERA, PUENTE DE CARRETERA, PUENTE DE CARRETERA EN LA RUTA PE-1NR: TAMBOGRANDE - MORROPÓN - CHULUCANAS												4,788,934.000						
		11 PUENTES EN LA RUTA PE-1NR: TAMBOGRANDE - MORROPÓN - CHULUCANAS												4,788,934.000						
2674	Estudio Definitivo	0213756 CONSTRUCCION DE 11 PUENTES POR REEMPLAZO EN LA RUTA TAMBOGRANDE - MORROPON MUTIDISTRITAL, TAMBOGRANDE, PIURA	1,460.000	Metro	16/sep/19	08/may/22	098-2019-MTC/20.2	04/sep/19	0.950	Estudio			0.950	4,788,934.000	4,788,934.000					
		MANTENIMIENTO VIAL												15,851,090.000	15,578,173.000	272,917.000				
		Mantenimiento Periódico de Carreteras Pavimentadas												15,851,090.000	15,578,173.000	272,917.000				
		GI_130 MANTENIMIENTO PERIODICO												15,851,090.000						
		SULLANA - DV. TAMBO GRANDE - PTE. MACARÁ (FRONTERA CON ECUADOR)												15,851,090.000						
2383	Estudio Mantenimiento Periódico	0169378 MANTENIMIENTO PERIODICO DE LA RUTA PE-1NL TRAMO : EMP. PE-1N (DV. PTE. MACARA)-DV. TAMBO GRANDE-PTE. LAS LOMAS-LAS LOMAS-DV. SUYO-PTE. SUYO-DV. SURPAMPA (PE-1N M)-DV. LA TINA (PE-1N M)-PTE. MACARA (FRONTERA CON ECUADOR) REGION PIURA	120.000	Kilometro	11/may/16	01/mar/20	074-2016-MTC/20	28/abr/16		Estudio				15,851,090.000	15,578,173.000					
																			272,917.000	
TOTALES 77														103,077,240.00	134,733,174.00	272,917.00	0	0		

ANEXO 4.4: SUBDIRECCIÓN DE CONSERVACIÓN - Metas Físicas 2020

PFIS	ETAPA	ESTRUCTURA DE INTERVENCIONES	Metas Físicas	U. Med.	Inicio Ejecucion	Fin Ejecucion	Meta Global Financiera				Programación de la Meta Física				Presupuesto S/	Presupuesto - FUENTE FINANCIAMIENTO S/				
							N° Contrato	Fecha Contrato	POI VIGENTE 2020	U. Med.	Trim1	Trim2	Trim3	Trim4	PIA	RO	RDR	RE	RDYT	
		ACTIVIDADES Y OBRAS PUBLICAS													1,428,940,314.0	1,391,062,204.00	37,878,110.00			
		OBRAS REHABILITACIÓN, MEJORAMIENTO Y CONSTRUCCIÓN													363,720,130.0	464,886,551.00	1,527,083.00			
		Mejoramiento con Soluciones Basicas													363,720,130.000	1,694,561,467.000	42,459,359.000			
		2266061 MEJORAMIENTO DE LA CARRETERA ANDAHUAYLAS (EMP. PE-3S)	158.13	Kilometro					85.000	Kilometro		15.000	40.000	30.000	20,283,599.000					
		ANDAHUAYLAS - PAMPACHIRI - NEGROMAYO	158.13	Kilometro					85.000	Kilometro					20,283,599.000					
1401	Obras	0165568 MEJORAMIENTO DE LA CARRETERA EMP. PE-3S (ANDAHUAYLA)	158.127	Kilometro	10/nov/16	22/dic/20	098-2016-MTC/20	04/ago/16	85.000	Kilometro		15.000	40.000	30.000	20,283,599.000	20,283,599.000				
		2275904 MEJORAMIENTO DE LA CARRETERA CUTERVO-SOCOTA-SAN AND	134.34	Kilometro					80.000	Kilometro		15.000	35.000	30.000	13,975,039.000					
		CUTERVO - SOCOTA - SAN ANDRÉS - SANTO TOMAS - PIMPINGOS - CUYCA	134.34	Kilometro					80.000	Kilometro					13,975,039.000					
1705	Obras	0152382 MEJORAMIENTO DE LA CARRETERA CUTERVO - SOCOTA - SAN	134.34	Kilometro	10/mar/17	25/dic/20	155-2015-MTC/20	14/oct/15	80.000	Kilometro		15.000	35.000	30.000	13,975,039.000	13,975,039.000				
		2278195 MEJORAMIENTO DE LA CARRETERA EMP. PE-1S (DV. APLAO) - CC	326.01	Kilometro						Kilometro					15,168,854.000					
		DV. APLAO - CHUQUIBAMBA - COTAHUASI - PAUSA - MARÁN	326.01	Kilometro						Kilometro					15,168,854.000					
1664	Obras	0152389 MEJORAMIENTO DE LA CARRETERA EMP. PE-1S (DV. APLAO)-	326.01	Kilometro	25/ago/17	13/ene/20	126-2015-MTC/20	06/nov/15		Kilometro					15,168,854.000	15,168,854.000				
		CORIRE-APLAO-CHUQUIBAMBA-ARMA-COTAHUASI-CHARCANA-																		
		2285730 MEJORAMIENTO DE LA CARRETERA EMP. PE - 3S (MOLLEPUQUIC	202.15	Kilometro					20.000	Kilometro				20.000	6,341,967.000					
		MOLLEPUQUIO - CHINCHAYPUJIO - TAMBOBAMBA - CHALHUAHUACHO	202.15	Kilometro					20.000	Kilometro					6,341,967.000					
1594	Obras	0189533 MEJORAMIENTO DEL EMP. PE-3S (MOLLEPUQUIO)-	202.15	Kilometro	04/ene/17	20/dic/20	022-2016-MTC/20	28/ene/16	20.000	Kilometro				20.000	6,341,967.000	6,341,967.000				
		CHINCHAYPUJIO-COTABAMBA-TAMBOBAMBA-CHALHUAHUACHO																		
		2287191 MEJORAMIENTO DE LA CARRETERA EMP. PE-3N (LAGUNA SAUSA	359.40	Kilometro					102.000	Kilometro		30.000	35.000	37.000	42,310,270.000					
		SAUSACOCOA - PTE. HUACRACHUCO / TAYABAMBA - SIHUAS / CALEMAR	359.40	Kilometro					102.000	Kilometro					42,310,270.000					
1643	Obras	0189528 MEJORAMIENTO DEL EMP. PE 3N (LAGUNA SAUSACOCOA) -	359.40	Kilometro	01/sep/17	23/dic/20	164-2015-MTC/20	18/dic/15	102.000	Kilometro		30.000	35.000	37.000	42,310,270.000	42,310,270.000				
		PUENTE PALLAR - CHAGUAL - TAYABAMBA - PUENTE HUACRACHUCO Y																		
		2289685 MEJORAMIENTO DE LA CARRETERA EMP. PE-3S (HUAYLLAPAMPA	140.00	Kilometro						Kilometro					50,230,432.000					
		HUAYLLAPAMPA - SAN FRANCISCO - CUBANTIA / SELVA DE ORO - ALTO A	140.00	Kilometro						Kilometro					50,230,432.000					
1658	Obras	0152390 MEJORAMIENTO DE LA CARRETERA EMP. PE-3S	140.00	Kilometro	10/oct/17	03/dic/20	024-2016-MTC/20	29/ene/16		Kilometro					50,230,432.000	50,230,432.000				
		(HUAYLLAPAMPA)-LA QUINUA-SAN FRANCISCO-PUERTO ENE-																		
		2302584 MEJORAMIENTO DE LA CARRETERA EMP. PE-1N - PAMPLONA - S	141.67	Kilometro					25.000	Kilometro		20.000	5.000		20,641,037.000					
		EMP. PE-1N - PAMPLONA - CAJATAMBO - EMP. PE-18 (DV. OYON)	141.67	Kilometro					25.000	Kilometro					20,641,037.000					
1661	Obras	0136328 MEJORAMIENTO DE LA CARRETERA EMP. PE-1N-PAMPLONA-	141.67	Kilometro	15/mar/17	30/nov/20	120-2016-MTC/20	31/oct/16	25.000	Kilometro		20.000	5.000		20,641,037.000	20,641,037.000				
		SAN JOSE-CAJATAMBO-EMP PE-18 POR NIVELES DE SERVICIO																		
		2308856 MEJORAMIENTO DE LA CARRETERA JULIACA - PUTINA - ORIENTA	114.25	Kilometro					64.000	Kilometro		15.000	20.000	29.000	29,334,159.000					
		JULIACA - PUTINA - SANDIA / HUANCANE - MOHO - FRONTERA CON BOLI	114.25	Kilometro					64.000	Kilometro					29,334,159.000					
1655	Obras	0152395 MEJORAMIENTO DE LA CARRETERA JULIACA-PUTINA-	114.25	Kilometro	04/jul/17	30/dic/20	066-2016-MTC/20	22/abr/16	64.000	Kilometro		15.000	20.000	29.000	29,334,159.000	29,334,159.000				
		ORIENTAL-SANDIA-SAN IGNACIO-PUNTA DE CARRETERA Y DV. PUTINA-																		
		2309493 MEJORAMIENTO DE LA CARRETERA CASMA - HUARAZ - HUARI - H	269.87	Kilometro					138.000	Kilometro		45.000	50.000	43.000	37,381,436.000					
		CASMA - HUARAZ - HUARI - HUACAYBAMBA - JIRCAN - TINGO MARIA	269.87	Kilometro					138.000	Kilometro					37,381,436.000					
1652	Obras	0152381 MEJORAMIENTO DE LA CARRETERA CASMA-HUARAZ - HUARI -	269.87	Kilometro	15/ene/18	16/dic/20	002-2017-MTC/20	11/ene/17	138.000	Kilometro		45.000	50.000	43.000	37,381,436.000	37,381,436.000				
		HUACAYBAMBA - JIRCAN - TINGO MARIA - MONZON - EMP. PE-18A																		
		2323377 MEJORAMIENTO DE LA CARRETERA EMP. PE-3N (LA CIMA) - CON	76.60	Kilometro					75.000	Kilometro		15.000	30.000	30.000	10,873,803.000					
		LA CIMA - CONOCANCHA - CHINCHAN	76.60	Kilometro					75.000	Kilometro					10,873,803.000					
2307	Obras	0160612 MEJORAMIENTO DE LA CARRETERA EMP PE-3N (LA CIMA)-	76.60	Kilometro	25/oct/17	30/dic/20	094-2017-MTC/20	09/oct/17	75.000	Kilometro		15.000	30.000	30.000	10,873,803.000	10,873,803.000				
		CONOCANCHA-EMP PE-22 (CHINCHAN) REGION JUNIN																		
		2333078 MEJORAMIENTO DE LA CARRETERA EMP. PE-1N (DV. TAMBOGRA	112.86	Kilometro					92.000	Kilometro		20.000	35.000	37.000	16,653,399.000					
		TAMBOGRANDE - CURILCAS / CINCUENTA - CHULUCANAS / PTE. CARRAS	112.86	Kilometro					92.000	Kilometro					16,653,399.000					
2176	Obras	0160553 MEJORAMIENTO DE LA CARRETERA EMP PE-1N L (DV	112.86	Kilometro	28/oct/17	11/dic/20	095-2017-MTC/20	11/oct/17	92.000	Kilometro		20.000	35.000	37.000	16,653,399.000	16,653,399.000				
		TAMBOGRANDE)-TAMBOGRANDE-CHULUCANAS-PACAIPAMPA-EMP PE-																		

ANEXO 4.4: SUBDIRECCIÓN DE CONSERVACIÓN - Metas Físicas 2020

PFIS	ETAPA	ESTRUCTURA DE INTERVENCIONES	Metas Físicas	U. Med.	Inicio Ejecucion	Fin Ejecucion	Meta Global Financiera				Programación de la Meta Física				Presupuesto S/	Presupuesto - FUENTE FINANCIAMIENTO S/				
							N° Contrato	Fecha Contrato	POI VIGENTE 2020	U. Med.	Trim1	Trim2	Trim3	Trim4	PIA	RO	RDR	RE	RDYT	
		2338980 MEJORAMIENTO DE LA CARRETERA: EMP. PE-3S (CONCEPCION) -	337.00	Kilometro							Kilometro					4,927,807.000				
		CONCEPCIÓN - COMAS - SATIPO / PTO. OCOPA - ATALAYA / DV. BAJO KIN	337.00	Kilometro							Kilometro					4,927,807.000				
2175	Obras	0160759 MEJORAMIENTO DE LA CARRETERA EMP. PE-3S (CONCEPCION) - COMAS - EMP. PE-5S (SATIPO)/EMP. PE-5S (PTO.	337.00	Kilometro	20/nov/20	29/oct/23	169-2019-MTC/20	05/dic/19			Kilometro					4,927,807.000	4,927,807.000			
		2341241 MEJORAMIENTO DE LAS CARRETERAS DE PRO REGION PUNO, PC	1,107.17	Kilometro					160.000		Kilometro		40.000	60.000	60.000	71,150,590.000				
		PRO REGIÓN PUNO, TR 1 (Macusani/ Achasiri / Usicayos / Phara / Patam	378.46	Kilometro					45.000		Kilometro					22,512,505.000				
1878	Obras	0224707 MEJORAMIENTO DE CARRETERAS PRO REGION PUNO PAQUET	378.46	Kilometro	04/nov/19	22/abr/22	101-2018-MTC/20	05/sep/18	45.000		Kilometro		15.000	15.000	15.000	22,512,505.000	22,512,505.000			
		PRO REGIÓN PUNO, TR 2 (Macari / Santiago de Pupuja / Chupa / Muñani	210.23	Kilometro					45.000		Kilometro					13,782,787.000				
2957	Obras	0224708 MEJORAMIENTO DE CARRETERAS PRO REGION PUNO PAQUET	210.23	Kilometro	06/ene/20	13/jun/22	100-2018-MTC/20	04/sep/18	45.000		Kilometro		15.000	15.000	15.000	13,782,787.000	13,782,787.000			
		PRO REGIÓN PUNO, TR 3 (Ocuiviri / Palca / Arapa)	260.29	Kilometro					35.000		Kilometro					18,275,885.000				
2959	Obras	0224709 MEJORAMIENTO DE CARRETERAS PRO REGION PUNO PAQUET	260.29	Kilometro	06/ene/20	21/jun/22	103-2018-MTC/20	10/sep/18	35.000		Kilometro		5.000	15.000	15.000	18,275,885.000	18,275,885.000			
		PRO REGIÓN PUNO, TR 4 (Mañazo / Laquina Grande/ Palermo / Piñuta /	258.19	Kilometro					35.000		Kilometro					16,579,413.000				
2961	Obras	0224710 MEJORAMIENTO DE CARRETERAS PRO REGION PUNO PAQUET	258.19	Kilometro	06/ene/20	01/jun/22	117-2018-MTC/20	10/oct/18	35.000		Kilometro		5.000	15.000	15.000	16,579,413.000	16,579,413.000			
		2392866 MEJORAMIENTO DE LA CARRETERA MOLINOPAMPA - PTE. HUAR	206.84	Kilometro							Kilometro					4,926,910.000				
		DV PASACANCHA - POMABAMBA - PISCOBAMBA - SAN LUIS - HUARI	206.84	Kilometro							Kilometro					4,926,910.000				
3128	Obras	0274966 MEJORAMIENTO DE MOLINOPAMPA - PTE HUAROCHIRI - PASACANCHA - ANDAYMAYO -POMABAMBA -PISCOBAMBA - SAN LUIS -	206.84	Kilometro	23/dic/20	23/dic/22					Kilometro					4,926,910.000	4,926,910.000			
		2392901 MEJORAMIENTO DE LA CARRETERA EMP. PE-5N (CORRAL QUEM	306.51	Kilometro							Kilometro					4,719,485.000				
		CORRAL QUEMADO - DV. LUYA / CHACHAPOYAS - RODRIGUEZ DE MEND	306.51	Kilometro							Kilometro					4,719,485.000				
1877	Obras	0276340 MEJORAMIENTO EMP. PE-5N(CORRAL QUEMADO)CUMBA-DV.YAMON-LONYA GRANDE-CAMPO REDONDO-OCALLI -PROVIDENCIA-	306.51	Kilometro	17/dic/20	09/may/23					Kilometro					4,719,485.000	4,719,485.000			
		2393145 MEJORAMIENTO DE LA CARRETERA CHAMAYA (DV. OLMOS) - JA	127.83	Kilometro							Kilometro					2,801,343.000				
		CHAMAYA - PTE. INTEGRACION / SONDOR - TAMBORAPA / CANCHAQUE	127.83	Kilometro							Kilometro					2,801,343.000				
2393	Obras	0273798 MEJORAMIENTO CHAMAYA (DV. OLMOS)-JAEN- SAN IGNACIO-PUENTE INTEGRACION (FRONTERA CON ECUADOR)/ SONDOR -	127.83	Kilometro	19/dic/20	19/dic/22					Kilometro					2,801,343.000	2,801,343.000			
		CU_2390909 MEJORAMIENTO CARRETERA EMP. PE-1S (CHINCHA) PLAZA A														1,131,000.000				
		PTE. LOS MAESTROS - HUAYTARA / CHINCHA ALTA - LACHOCC / MAL PAS														1,131,000.000				
2479	Estudio de Perfil	0232986 MEJORAMIENTO EMP. PE-1S PTE. LOS MAESTROS-PARCONA-TAMBILLO-EMP. PE-28 A HUAYTARA/EMP. PE-1S CHINCHA ALTA-	425.00	Kilometro	15/nov/18	30/dic/20	116-2018-MTC/20	10/oct/18	0.450	Estudio			0.250	0.200		1,131,000.000	1,131,000.000			
		CU_2393110 MEJORAMIENTO DE LA CARRETERA CAJAMARCA - CELENDIN														738,234.000				
		CAJAMARCA - CHACHAPOYAS / DV. CACLIC - PTE. INGENIO / DV. YANACA														738,234.000				
2242	Estudio de Perfil	0224692 MEJORAMIENTO DE CARRETERA CAJAMARCA-CELENDIN-CHACHAPOYAS/DV CHACHAPOYAS-CHACHAPOYAS/EMP PE-3N(DV	423.00	Kilometro	25/jun/18	30/dic/20	060-2018-MTC/20	15/jun/18	0.250	Estudio			0.150	0.100		738,234.000	738,234.000			
		CU_2393167 MEJORAMIENTO DE LA CARRETERA ROSARIO - SIVIA - CANAY														640,388.000				
		ROSARIO - SIVIA - CANAYRE / SAN FRANCISCO - SANTA ROSA - SAN MIGU														640,388.000				
2461	Estudio de Perfil	0232984 MEJORAMIENTO DE LA CARRETERA EMP. PE-28 B (L.D. CUSCO EN SAN FRANCISCO) - SANTA ROSA-SAN MIGUEL- TAMBO/ EMP. PE-	302.00	Kilometro	14/ago/18	30/dic/20	083-2018-MTC/20	31/jul/18	0.450	Estudio			0.250	0.200		640,388.000	640,388.000			
		CU_2393211 MEJORAMIENTO DE LA CARRETERA EMP. PE 3S (ABRA TOCTO														746,220.000				
		EMP. PE-3S (ABRA TOCTO) - QUEROBAMBA - PUQUIO														746,220.000				
2246	Estudio de Perfil	0165566 MEJORAMIENTO DE LA CARRETERA EMP. PE 3S (ABRA TOCTO) - QUEROBAMBA - PUQUIO	340.00	Kilometro	10/sep/18	30/dic/20	091-2018-MTC/20	13/ago/18	0.350	Estudio			0.150	0.200		746,220.000	746,220.000			
		CU_2393286 MEJORAMIENTO CARRETERA URCOS -PUCARÁ/ YAURI - EMP														1,014,377.000				
		DV. URCOS - SICUANI / EL DESCANSO - SICUANI / SAN GENARO - COMBA														1,014,377.000				
2792	Estudio de Perfil	0235172 MEJORAMIENTO DE CARRETERA EMP PE-30C(DV URCOS)-EMP PE-34G(SICUANI)/EMP PE-34F(EL DESCANSO)-EMP PE-	420.00	Kilometro	01/nov/18	30/dic/20	132-2018-MTC/20	12/nov/18	0.600	Estudio			0.250	0.350		1,014,377.000	1,014,377.000			
		CU_2393337 MEJORAMIENTO CARRETERA DV. POMABAMBA - SIHUAS - H														533,622.000				
		DV. POMABAMBA - SIHUAS - HUACRACHUCO - SAN PEDRO DE CHONTA -														533,622.000				

ANEXO 4.4: SUBDIRECCIÓN DE CONSERVACIÓN - Metas Físicas 2020

PFIS	ETAPA	ESTRUCTURA DE INTERVENCIONES	Metas Físicas	U. Med.	Inicio Ejecucion	Fin Ejecucion	N° Contrato	Meta Global Financiera			Programación de la Meta Física				Presupuesto S/	Presupuesto - FUENTE FINANCIAMIENTO S/				
								Fecha Contrato	POI VIGENTE 2020	U. Med.	Trim1	Trim2	Trim3	Trim4	PIA	RO	RDR	RE	RDYT	
2454	Estudio de Perfil	0224705 MEJORAMIENTO DE CARRETERAS DV. POMABAMBA-SIHUAS-HUACRACHUCO-SAN PEDRO DE CHONTA-UCHIZA-EMP. PE-5N,	269.00	Kilometro	28/jun/18	30/dic/20	062-2018-MTC/20	20/jun/18	0.350	Estudio			0.150	0.200	533,622.000	533,622.000				
		CU_2393377 MEJORAMIENTO CARRETERA EMP. PE-1N (DV. PTE. MACARA													857,800.000					
		EMP. PE-1N - PTE. MACARÁ / SAJINO - SOCCHABAMBA / MIRAFLORES - T.													857,800.000					
2440	Estudio de Perfil	0209712 MEJORAMIENTO DE LA CARRTERA EMP. PE-1N (DV. PTE. MACARA) - DV. TAMBO GRANDE - PTE. LAS LOMAS - LAS LOMAS - DV.	148.00	Kilometro	06/ago/18	30/dic/20	076-2018-MTC/20	26/jul/18	0.300	Estudio		0.050		0.250	857,800.000	857,800.000				
		CU_2393409 MEJORAMIENTO CARRETERA IMPERIAL - PAMPAS - CHURCAI													746,410.000					
		DV. IMPERIAL - MAYOCC / LA MEJORADA - PTE. ALLCOMACHAY													746,410.000					
2250	Estudio de Perfil	0192858 MEJORAMIENTO DE LA CARRETERA IMPERIAL - PAMPAS - CHURCAMP	342.00	Kilometro	18/jun/18	08/ago/20	056-2018-MTC/20	08/jun/18	0.150	Estudio		0.150			746,410.000	746,410.000				
		CU_2393834 MEJORAMIENTO CARRETERA EMP. PE-1S (PALPA) - LLAUTA -													506,157.000					
		PALPA - LLAUTA - HUANCASANCOS - DV. CARAPO - PAMPA CANGALLO - C													506,157.000					
2449	Estudio de Perfil	0232988 MEJORAMIENTO DE LA CARRETERA PALPA (EMP. PE-1S) - LLAUTA - HUANCASANCOS - EMP. PE-32A (CHALCO) POR NIVELES DE	259.00	Kilometro	04/may/18	13/jul/20	039-2018-MTC/20	16/may/18	0.350	Estudio		0.150		0.200	506,157.000	506,157.000				
		CU_2393863 MEJORAMIENTO CARRETERA EMP. PE-22 B (SAN RAMON) - V													355,524.000					
		SAN RAMÓN - ATAURA / AEROPUERTO JAJUA - TARMA / PTE. STUART - H													355,524.000					
2006	Estudio de Perfil	0224700 MEJORAMIENTO DE CARRETERA EMP PE-22B(SAN RAMON)-VITOC-UCHUBAMBA-JULCAN-EMP PE-3S(ATAURA)/EMP PE-3S(DV	239.00	Kilometro	02/jul/18	30/dic/20	064-2018-MTC/20	22/jun/18	0.100	Estudio				0.100	355,524.000	355,524.000				
		CU_2393894 MEJORAMIENTO CARRETERA DV. IMATA -NEGRO MAYO / EM													1,235,804.000					
		DV. CHIGUATA - SANTA LUCÍA - MAÑAZO / IMATA - HÉCTOR TEJADA / PA													1,235,804.000					
2793	Estudio de Perfil	0232987 MEJORAMIENTO EMP.PE34A DV.CHIGUATA-TOROYA-EMP.PE34A STA LUCIA/EMP.PE34C DV.STA LUCIA-EMP.PU122	610.00	Kilometro	21/sep/18	30/dic/20	105-2018-MTC/20	11/sep/18	0.500	Estudio		0.250		0.250	1,235,804.000	1,235,804.000				
		CU_2394012 MEJORAMIENTO CARRETERA SANTA - CHUQUICARA - PUENT													762,799.000					
		SANTA - CHUQUICARA / PTE. HUAROCHIRI - SHOREY / DV. PTE. HUAROCH													762,799.000					
2468	Estudio de Perfil	0232985 MEJORAMIENTO DE CARRETERA EMP. PE-1N(SANTA)-VINZOS-EMP. PE-3N(CHUQUICARA)/EMP PE-3NA(PTE. HUAROCHIRI)-	508.00	Kilometro	20/sep/18	30/dic/20	104-2018-MTC/20	10/sep/18	0.350	Estudio		0.200		0.150	762,799.000	762,799.000				
		CU_2412970 MEJORAMIENTO CARRETERA: EMP. PE-1N (DV. PIMENTEL) P													996,769.000					
		DV. PIMENTEL - PIMENTEL / LARÁN - COCHABAMBA - CHAMANA / CHOTA													996,769.000					
3481	Estudio de Perfil	0232989 MEJORAMIENTO EMP.PE-1N DV PIMENTEL - PIMENTEL/EMP.PE1N LARAN-CHONGOYAPE-EMP PE3N	402.00	Kilometro	14/oct/18	30/dic/20	095-2018-MTC/20	23/ago/18	0.550	Estudio		0.250		0.300	996,769.000	996,769.000				
		IDEA_41109 MEJORAMIENTO CARRETERA EMP. PE28C (KIMBIRI) - KEPASH													803,159.000					
		KIMBIRI - KEPASHIATO - QUILLABAMBA - SANTA TERESA - PTE. HIDROELÉ													803,159.000					
2795	Estudio de Perfil	0232993 MEJORAMIENTO DE LA CARRETERA EMP. PE28C (KIMBIRI)-KEPASHIATO - DV ECHARATI - QUILLABAMBA - SANTA TERESA - PTE.	352.00	Kilometro	10/oct/18	30/dic/20	110-2018-MTC/20	25/sep/18	0.600	Estudio		0.250		0.350	803,159.000	803,159.000				
		IDEA_46572 MEJORAMIENTO EMP. PE-26 (HUANCAVELICA) - LIRCAY - SEC													931,737.000					
		HUANCAVELICA - LIRCAY - HUAYLLAPAMPA / AYACUCHO - TAMBILLO - DV													931,737.000					
2472	Estudio de Perfil	0192857 MEJORAMIENTO DE LA CARRETERA HUANCAVELICA - LIRCAY - EMP. PE-3S (HUALLAPAMPA) Y EMP. PE-3S (LA MEJORADA) -	192.00	Kilometro	09/ene/19	30/dic/20	182-2018-MTC/20.2	31/dic/18	0.500	Estudio		0.250		0.250	931,737.000	931,737.000				
		MANTENIMIENTO VIAL													1,065,220,184.000	1,027,342,074.000	37,878,110.000			
		Mantenimiento Periódico de Carreteras Pavimentadas													102,693,504.000	101,166,421.000	1,527,083.000			
		GI_130 MANTENIMIENTO PERIODICO													102,693,504.000	101,166,421.000	1,527,083.000			
		CARRETERA CHACHAPOYAS - MOLINOPAMPA - RODRIGUEZ DE MENDOZA													14,034,894.000					
3767	Mantenimiento Periodico	0252486 MANTENIMIENTO PERIODICO DE LA RED VIAL NACIONAL PAVIMENTADA CHACHAPOYAS - MOLINOPAMPA - RODRIGUEZ DE	129.100	Kilometro	08/feb/19	14/oct/20	06-2019-MTC/20.2	18/ene/19	50.000	Kilometro	10.000	30.000	10.000		14,034,894.000	13,793,247.000	241,647.000			
		CARRETERA PICOTA - CASPIZAPA / TOCACHE - PORONGO													9,222,415.000					
3756	Mantenimiento Periodico	0239066 MANTENIMIENTO PERIODICO DE LA RED VIAL NACIONAL PAVIMENTADA EMP. PE-18A (DV. TINGO MARIA) - AUCAYACU - NUEVO	41.200	Kilometro	21/feb/19	27/jun/20	011-2019-MTC/20	25/ene/19	11.200	Kilometro	3.000	8.200			9,222,415.000	9,063,628.000	158,787.000			
		DV. MARCONA - DV. PTO LOMAS / TANAKA - PTO. INKA / DV. CHAPARRA													13,506,149.000					

ANEXO 4.4: SUBDIRECCIÓN DE CONSERVACIÓN - Metas Físicas 2020

PFIS	ETAPA	ESTRUCTURA DE INTERVENCIONES	Metas Físicas	U. Med.	Inicio Ejecucion	Fin Ejecucion	Meta Global Financiera				Programación de la Meta Física				Presupuesto S/	Presupuesto - FUENTE FINANCIAMIENTO S/			
							N° Contrato	Fecha Contrato	POI VIGENTE 2020	U. Med.	Trim1	Trim2	Trim3	Trim4	PIA	RO	RDR	RE	RDYT
3690	Mantenimiento Periodico	0239062 MANTENIMIENTO PERIODICO DE LA RED VIAL NACIONAL PAVIMENTADA DV. MARCONA - DV. PUERTO LOMAS Y TANAKA - DV. SAN JUAN DE MARCONA- ATICO / GUADALUPE - NAZCA	75.750	Kilometro	01/feb/19	30/ago/20	180-2018-MTC/20.2	28/dic/18	20.000	Kilometro	5.000	15.000			13,506,149.000	13,147,909.000	358,240.000		
3703	Mantenimiento Periodico	0239058 MANTENIMIENTO PERIODICO DE LA RED VIAL NACIONAL PAVIMENTADA DV. SAN JUAN DE MARCONA- ATICO / GUADALUPE - EMP. PE-20B (AV. MORALES DUAREZ) - AV. SANTA ROSA - EMP. AV. LA PA	90.390	Kilometro	08/may/20	07/jun/21			20.000	Kilometro			20.000		7,254,400.000	7,129,497.000	124,903.000		
4236	Mantenimiento Periodico	0235847 MANTENIMIENTO PERIODICO EMP. PE-20B (AV. MORALES DUAREZ) - AV. SANTA ROSA - EMP. CL-100 (AV. COSTANERA), PROV. IZCUCHACA - HUANCAMELICA	3.817	Kilometro	27/abr/20	22/ene/21			2.000	Kilometro		2.000			2,437,370.000	2,395,405.000	41,965.000		
3702	Mantenimiento Periodico	0239057 MANTENIMIENTO PERIODICO DE LA RED VIAL NACIONAL PAVIMENTADA EMP PE 3S- (ICUCHACA)-HUANCAMELICA-PLAZAPATA- PATIVILCA - CONOCOCHA - HUARAZ - MOLINOPAMPA / CHIQUIAN - AQU	74.000	Kilometro	10/mar/20	07/jul/21			20.000	Kilometro			20.000		7,254,400.000	7,129,497.000	124,903.000		
3697	Mantenimiento Periodico	0239068 MANTENIMIENTO PERIODICO DE LA RED VIAL NACIONAL PAVIMENTADA EMP. PE-1N (PATIVILCA) - CONOCOCHA - HUARAZ - PUENTE PAUCARTAMBO - OXAPAMPA	97.890	Kilometro	08/may/20	05/jun/21			20.000	Kilometro			20.000		14,757,800.000	14,503,707.000	254,093.000		
3704	Mantenimiento Periodico	0239097 MANTENIMIENTO PERIODICO DE LA RED VIAL NACIONAL PAVIMENTADA EMP. PE-22A-PUENTE PAUCARTAMBO-VILLA RICA- PUNO ? ILAVE - DESAGUADERO	45.000	Kilometro	10/may/20	26/sep/20			6.000	Kilometro		2.000	4.000		4,395,970.000	4,320,282.000	75,688.000		
3694	Mantenimiento Periodico	0239065 MANTENIMIENTO PERIODICO DE LA RED VIAL NACIONAL PAVIMENTADA PUNO - DESAGUADERO / CALAPUJA-PUCARA - SICUANI; QUEBRADA HONDA - HUANCAYO, SANTA FE - VALDIVIA Y YANANGO - PTE	70.000	Kilometro	08/mar/20	26/abr/21			15.000	Kilometro			15.000		14,177,040.000	14,105,122.000	71,918.000		
3843	Mantenimiento Periodico	0239064 MANTENIMIENTO PERIODICO DE LA RED VIAL NACIONAL PAVIMENTADA DV. LAS VEGAS - TARMA - LA MERCED - SATIPO- TR. SANTIAGO DE CHUCO - SHOREY (KM. 994+296 - KM. 1035+336)	45.800	Kilometro	21/jun/19	26/jul/21	045-2019-MTC/20.2	17/may/19	43.000	Kilometro			10.000	33.000	8,352,491.000	8,277,552.000	74,939.000		
3692	Mantenimiento Periodico	0239063 MANTENIMIENTO PERIODICO DE LA RED VIAL NACIONAL PAVIMENTADA SANTIAGO DE CHUCO - SHOREY; MULTIDISTRITAL; Por Niveles de Servicio	41.040	Kilometro	21/feb/19	18/feb/20	10-2019-MTC/20	28/ene/19	5.300	Kilometro		5.300			7,300,575.000	7,300,575.000			
		GI_140 CONSERVACIÓN POR NIVELES DE SERVICIOS												926,709,028.000	908,101,849.000	18,607,179.000			
		ABRA TOCTO (EMP. PE 3S) - QUEROBAMBA - PUQUIO													926,709,028.000				
2055	Por niveles de servicio	0055289 CONSERVACION CARRETERA EMP. PE 3S (ABRA TOCTO) - QUEROBAMBA - PUQUIO	314.940	Kilometro	21/ene/20	01/dic/22			314.940	Kilometro		314.940	314.940	314.940	24,500,000.000	24,500,000.000			
1650	Por niveles de servicio	ACOY - ANDAMAYO - AYO - CHIVAY - VIZCACHANE - PATAHUASI 0118973 CONSERVACION CARRETERA EMP. AR-105(ACOY)- ANDAMAYO-VIRACO-DV. MACHAHUAY-ANDAGUA-AYO-HUAMBON	389.810	Kilometro	25/ene/16	23/ene/21	163-2015-MTC/20	17/dic/15	389.810	Kilometro	389.810	389.810	389.810	389.810	18,000,000.000	18,000,000.000			
1615	Por niveles de servicio	ANDAHUAYLAS (EMP. PE-3S) -PAMPACHIRI - NEGROMAYO (EMP. PE 30A) 0111000 CONSERVACION DE CARRETERA ANDAHUAYLAS (EMPALME PE-3S)-PAMPACHIRI-NEGROMAYO (EMPALME PE-30A)	179.600	Kilometro	01/sep/16	30/ago/21	098-2016-MTC/20	04/ago/16	179.600	Kilometro	179.600	179.600	179.600	179.600	7,498,819.000	7,498,819.000			
3369	Por niveles de servicio	AYACUCHO - ANDAHUAYLAS - PUENTE SAHUINTO 0053694 MANTENIMIENTO VIAL: AYACUCHO - ANDAHUAYLAS - PUENTE CAJAMARCA-CELENDIN-BALSAS-DV. CHACHAPOYAS-CHACHAPOYAS-DV.C	420.800	Kilometro	06/ene/20	20/dic/22			452.500	Kilometro			452.500	452.500	21,000,000.000	21,000,000.000			
3805	Por niveles de servicio	0055291 CONSERVACION CARRETERA CAJAMARCA - CELENDIN - BALSAS - CHACHAPOYAS Y DV. CHACHAPOYAS - PEDRO RUIZ	367.000	Kilometro	05/jul/19	04/jul/22	036-2019-MTC/20.2	25/abr/19	367.000	Kilometro	367.000	367.000	367.000	367.000	10,800,000.000	10,800,000.000			
4229	Por niveles de servicio	CAÑETE - LUNAHUANA - DV. YAUYOS - CHUPACA - HUANCAYO - DV. PAM 0111001 CONSERVACION DE CARRETERA CAÑETE - LUNAHUANA - DV. YAUYOS - RONCHAS - CHUPACA-HUANCAYO-DV, PAMPAS	343.910	Kilometro	06/jul/20	05/jun/23			343.910	Kilometro			343.910	343.910	21,330,436.000	21,330,436.000			
1653	Por niveles de servicio	CASMA - HUARAZ - HUARI - HUACAYBAMBA - JIRCAN - TINGO MARIA 0111002 CONSERVACION DE CARRETERA CASMA-HUARAZ-HUARI-HUACAYBAMBA-JIRCAN-TINGO MARIA-MONZON-EMP. PE-18A (TINGO	561.492	Kilometro	04/feb/17	28/ene/22	002-2017-MTC/20	11/ene/17	561.492	Kilometro	561.492	561.492	561.492	561.492	24,353,238.000	24,353,238.000			

ANEXO 4.4: SUBDIRECCIÓN DE CONSERVACIÓN - Metas Físicas 2020

PFIS	ETAPA	ESTRUCTURA DE INTERVENCIONES	Metas Físicas	U. Med.	Inicio Ejecucion	Fin Ejecucion	Meta Global Financiera				Programación de la Meta Física				Presupuesto S/	Presupuesto - FUENTE FINANCIAMIENTO S/				
							N° Contrato	Fecha Contrato	POI VIGENTE 2020	U. Med.	Trim1	Trim2	Trim3	Trim4	PIA	RO	RDR	RE	RDYT	
2395	Por niveles de servicio	CHAMAYA - PTE. INTEGRACION / SONDROR - TAMBORAPA / CANCHAQUE - 0191987 CONSERVACION DE LA CARRETERA CHAMAYA (DV. OLMOS) - JAEN - SAN IGNACIO - PUENTE INTEGRACION (FRONTERA CON	374.000	Kilometro	20/jul/20	19/jul/25			374.000	Kilometro				374.000	18,498,520.000	18,498,520.000				
1378	Por niveles de servicio	CHINCHA - ARMAS - PLAZAPATA / PUENTE LOS MAESTROS - LOS MOLINOS - 0096396 CONSERVACION CARRETERA EMP PE-1S (CHINCHA) - ARMAS - PLAZAPATA Y PUENTE LOS MAESTROS - LOS MOLINOS - HUAYTARA	321.000	Kilometro	15/ene/15	30/dic/20	143-2014-MTC/20	02/dic/14	321.000	Kilometro	321.000			321.000	15,004,931.000	15,004,931.000				
1866	Por niveles de servicio	CONCEPCIÓN - COMAS - SATIPO / PTO. OCOPA - ATALAYA / DV. BAJO KIM - 0164446 CONSERVACION DE LA CARRETERA EMP. PE-3S (CONCEPCION) - COMAS-EMP. PE-5S (SATIPO) / EMP. PE-5S (PTO OCOPA)-ATALAYA /	454.472	Kilometro	06/ene/20	04/ene/25	0169-2019-MTC/20.2	05/dic/19	545.472	Kilometro	545.472	545.472	545.472	545.472	19,216,436.000	19,216,436.000				
2401	Por niveles de servicio	CORRAL QUEMADO - DV. LUYA / CHACHAPOYAS - RODRIGUEZ DE MENDOZA - 0243343 CONSERVACION CARRETERA EMP. PE-5N(CORRAL QUEMADO)CUMBA-DV.YAMON-LONYA GRANDE-CAMPO REDONDO-	535.000	Kilometro	23/mar/20	22/feb/25			535.000	Kilometro			535.000	535.000	16,364,800.000	16,364,800.000				
3309	Por niveles de servicio	CUSCO - PISAC / URUBAMBA - CACHIMAYO / HUACARPAY - OLLANTAYTA - 0216297 CONSERVACION DE LA CARRETERA CUSCO - PISAC / URUBAMBA - CHINCHEROS - CACHIMAYO / HUACARPAY -	323.800	Kilometro	15/feb/19	14/feb/22	003-2019-MTC/20.2	10/ene/19	323.800	Kilometro	323.800	323.800	323.800	323.800	12,165,378.000	12,165,378.000				
1703	Por niveles de servicio	CUTERVO - SOCOTA - SAN ANDRÉS - SANTO TOMAS - PIMPINGOS - CUYCA - 0132478 CONSERVACION DE LA CARRETERA CUTERVO - SOCOTA - SAN ANDRES - SANTO TOMAS - PIMPINGOS - CUYCA	137.793	Kilometro	28/ene/16	26/ene/21	155-2015-MTC/20	14/dic/15	137.790	Kilometro	137.790	137.790	137.790	137.790	11,030,035.000	11,030,035.000				
2062	Por niveles de servicio	DV. ABANCAY - CHUQUIBAMBILLA - YAURI - DV. AYAVIRI - 0139717 CONSERVACION DE LA CARRETERA EMP. PE-3S (DV. ABANCAY) - CHUQUIBAMBILLA - DV. CHALHUACHO - SANTO	569.350	Kilometro	08/feb/16	02/mar/21	008-2016-MTC/20	12/ene/16	569.350	Kilometro	569.350	569.350	569.350	569.350	23,517,826.000	23,517,826.000				
1665	Por niveles de servicio	DV. APLAO - CHUQUIBAMBILLA - COTAHUASI - PAUSA - MARÁN - 0118972 CONSERVACION CARRETERA EMP. PE-1S (DV. APLAO)-CORIRE- APLAO-CHUQUIBAMBILLA-ARMA-COTAHUASI-CHARCANA-ACCOPAMPA-	464.460	Kilometro	10/dic/15	31/dic/20	126-2015-MTC/20	06/nov/15	464.460	Kilometro	464.460	464.460	464.460	464.460	23,164,910.000	23,164,910.000				
2056	Por niveles de servicio	DV. CERRO DE PASCO - TINGO MARÍA - EMP. 5N (PTE. PUMAHUASI) - 0135454 MANTENIMIENTO VIAL: CARRETERA CENTRAL DV. CERRO PASCO - TINGO MARIA Y EMP. 5N (PUENTE PUMAHUASI)	249.000	Kilometro	08/ago/19	07/ago/22	057-2019-MTC/20	05/jul/19	251.400	Kilometro	251.400	251.400	251.400	251.400	10,467,607.000	10,467,607.000				
3348	Por niveles de servicio	DV. CHINCHA - SAN CLEMENTE - PISCO - PUNTA PEJERREY / SAN CLEMENTE - 0216870 CONSERVACION DE CARRETERA DV. CHINCHA - SAN CLEMENTE - ACEROS AREQUIPA / DV. PISCO - PUNTA PEJERREY / SAN	433.390	Kilometro	03/oct/18	25/oct/21	102-2018-MTC/20	10/sep/18	433.390	Kilometro	433.390	433.390	433.390	433.390	14,483,801.000	14,483,801.000				
1868	Por niveles de servicio	DV. PATIVILCA - CONOCOCHA - HUARAZ - MOLINOPAMPA / CHIQUIAN - 0053702 MANTENIMIENTO VIAL: EMP. 1N - CONOCOCHA - HUARAZ - CARAZ - MOLINOPAMPA Y EMP 3N - CHIQUIAN - AQUIA - EMP 3N	337.890	Kilometro	15/dic/19	13/nov/22	130-2019-MTC/20.2	06/nov/19	337.890	Kilometro	337.890	337.890	337.890	337.890	19,320,000.000	19,320,000.000				
1471	Por niveles de servicio	DV. QUILCA - MATARANI - ILO / EMP. PE-1SD (DV. COCACHACRA) - EMP. 1 - 0232992 CONSERVACION POR NIVELES DE SERVICIO DE LA CARRETERA ATICO - DV. QUILCA - MATARANI - ILO Y PUNTA DE BOMBON - DV.	418.900	Kilometro	16/ene/19	15/ene/22	173-2018-MTC/20	27/dic/18	418.900	Kilometro	418.900	418.900	418.900	418.900	16,726,184.000	16,726,184.000				
0331	Por niveles de servicio	EL CRUCE - BAPPO / OV. BAYOVAR - PIURA - TAMBOGRANDE / EL 21 - LA - 0216869 CONSERVACION DE CARRETERA EMP. PE-1N (EL CRUCE) - BAPPO / OVALO BAYOVAR - PIURA / PIURA -LA OBRILLA-	347.620	Kilometro	01/oct/18	31/dic/22	096-2018-MTC/20	24/ago/18	347.620	Kilometro	347.620	347.620	347.620	347.620	9,679,547.000	9,679,547.000				
3786	Por niveles de servicio	EL REPOSO - SARAMIRIZA / WAWICO - SARAMIRIZA / SANTA MARIA DE M - 0096397 CONSERVACION CARRETERA EMP. PE-5N (EL REPOSO) - PUENTE NIEVA-SARAMIRIZA /PUENTE WAWICO - URAKUSA - SANTA	378.000	Kilometro	08/feb/19	07/feb/22	183-2018-MTC/20.2	31/dic/18	378.000	Kilometro	378.000	378.000	378.000	378.000	22,464,629.000	22,464,629.000				
3202	Por niveles de servicio	ELMER FAUCETT - MORALES DUAREZ - SANTA ROSA - CANTA CALLAO - T - 0220892 CONSERVACION DE LA CARRETERA RUTAS LIMA, PROV. CALLAO - EMP. PE-18A (DV. TINGO MARIA) - TOCACHE - JUANJUI - TARAPOTO	39.700	Kilometro	14/sep/20	14/mar/22			39.700	Kilometro			39.700		2,402,283.000	2,402,283.000				
1867	Por niveles de servicio	0055854 CONSERVACION CARRETERA EMP PE 18A (DV. TINGO MARIA) - AUCAYACU - NUEVO PROGRESO - TOCACHE - JUANJUI - PICOTA - EMP. PE-1N - PAMPLONA - CAJATAMBO - EMP. PE-18 (DV. OYON)	458.300	Kilometro	08/jul/18	31/dic/22	065-2018-MTC/20	22/jun/18	458.300	Kilometro	458.300	458.300	458.300	458.300	13,764,508.000	13,764,508.000				
															11,269,400.000					

ANEXO 4.4: SUBDIRECCIÓN DE CONSERVACIÓN - Metas Físicas 2020

PFIS	ETAPA	ESTRUCTURA DE INTERVENCIONES	Metas Físicas	U. Med.	Inicio Ejecucion	Fin Ejecucion	N° Contrato	Meta Global Financiera			Programación de la Meta Física				Presupuesto S/	Presupuesto - FUENTE FINANCIAMIENTO S/					
								Fecha Contrato	POI VIGENTE 2020	U. Med.	Trim1	Trim2	Trim3	Trim4	PIA	RO	RDR	RE	RDYT		
1662	Por niveles de servicio	0111004 CONSERVACION DE CARRETERA EMP. PE 1N - PAMPLONA - SAN JOSE - CAJATAMBO - EMP. PE - 18	214.000	Kilometro	30/nov/16	01/dic/21	120-2016-MTC/20	31/oct/16	214.000	Kilometro	214.000	214.000	214.000	214.000	11,269,400.000	11,269,400.000					
		EMP. PE-1N (I. V. ZAPALLAL) - VENTANILLA - OVALO 200 MILLAS - AV. NE													25,200,000.000						
2188	Por niveles de servicio	0212189 CONSERVACION TUNEL GAMBETTA Y TRAMO EMP. PE-1N (I.V. ZAPALLAL) - VENTANILLA - EMP. PE-20 (OV. 200 MILLAS) - AV. GUADALUPE - ICA - PALPA - NASCA / DV. MARCONA - CHALA - ATICO	27.920	Kilometro	01/dic/18	30/nov/23	128-2018-MTC/20	05/nov/18	27.920	Kilometro	27.920	27.920	27.920	27.920	25,200,000.000	15,200,000.000	10,000,000.000				
		0053703 MANTENIMIENTO VIAL: GUADALUPE - ICA - PALPA - ATICO	380.200	Kilometro	20/abr/20	19/mar/23			380.200	Kilometro		380.200	380.200	380.200	25,678,084.000	25,678,084.000					
		HUALAPAMPA - HUANCABAMBA - SOCCHABAMBA - VADO GRANDE													21,692,264.000						
2060	Por niveles de servicio	0132561 CONSERVACION DE LA CARRETERA EMP. PE-04B - SONDOR - SOCCHABAMBA - VADO GRANDE	362.370	Kilometro	29/dic/15	30/dic/20	161-2015-MTC/20	16/dic/15	362.370	Kilometro	362.370	362.370	362.370	362.370	21,692,264.000	21,692,264.000					
		HUANCAVELICA ? LIRCAY ?HUALLAPAMPA / LA MEJORADA ? ACOBAMBA													16,500,000.000						
1379	Por niveles de servicio	0096395 CONSERVACION CARRETERA HUANCVELICA - LIRCAY - EMP. PE-3S (HUALLAPAMPA) Y EMP PE 3S (LA MEJORADA) - ACOBAMBA - HUANCAYO - IMPERIAL - IZCUCHACA - AYACUCHO E IMPERIAL- PAMPAS-	344.580	Kilometro	13/ago/13	05/nov/20	122-2018-MTC/20	22/oct/18	344.110	Kilometro	344.110	344.110	344.110	344.110	16,500,000.000	16,500,000.000					
		0055287 CONSERVACION CARRETERA HUANCAYO - IMPERIAL - IZCUCHACA - AYACUCHO E IMPERIAL- PAMPAS- MAYOCC	430.000	Kilometro	29/may/19	24/abr/22	023-2019-MTC/20.2	22/mar/19	436.400	Kilometro	436.400	436.400	436.400	436.400	20,360,862.000	20,360,862.000					
		HUANCAYO - TARMA / DV. LAS VEGAS - MAZAMARI - PTO OCOPA / MAZA													12,580,398.000						
0328	Por niveles de servicio	0220883 CONSERVACION DE LA CARRETERA DV. LAS VEGAS-TARMA-LA MERCED-SATIPO-MAZAMARI-PTO.OCOPA, MULTIPROV, JUNIN	458.600	Kilometro	09/jul/18	31/dic/22	031-2018-MTC/20	17/abr/18	458.600	Kilometro	458.600	458.600	458.600	458.600	12,580,398.000	12,580,398.000					
		HUANUCO - LA UNIÓN - HUALLANCA - DV ANTAMINA / TINGO CHICO - AN													16,295,748.000						
1871	Por niveles de servicio	0053704 MANTENIMIENTO VIAL: HUANUCO - LA UNION - HUALLANCA - DV ANTAMINA	240.400	Kilometro	20/ene/16	18/dic/20	051-2019-MTC/20.2	19/jun/19	186.500	Kilometro	186.500	186.500	186.500	186.500	16,295,748.000	16,295,748.000					
		HUAURA - SAYAN - OYON - AMBO / RIO SECO - SAYAN													12,000,000.000						
2005	Por niveles de servicio	0191994 CONSERVACION DE LA CARRETERA HUAURA - SAYAN - CHURIN - AMBO / SAYAN - RIO SECO REGION LIMA	326.640	Kilometro	14/sep/19	13/mar/21			326.640	Kilometro				326.640	12,000,000.000	12,000,000.000					
		HUAYLLAPAMPA - SAN FRANCISCO - CUBANTIA / SELVA DE ORO - ALTO A													26,864,854.000						
1659	Por niveles de servicio	0132480 CONSERVACION DE LA CARRETERA EMP. PE-3S (HUAYLLAPAMPA)-LA QUINUA-SAN FRANCISCO-PUERTO ENE-	475.100	Kilometro	14/mar/16	15/mar/21	024-2016-MTC/20	30/ene/16	475.350	Kilometro	475.350	475.350	475.350	475.350	26,864,854.000	26,864,854.000					
		ILO - TACNA - TRIPARTITO / DV TRIPARTITO - COLLPA													18,460,000.000						
3173	Por niveles de servicio	0220886 CONSERVACION DE LA CARRETERA ILO-TACNA/TACNA - PALCA - ALTO PERU-FRONTERA CON BOLIVIA/EMP. PE-40 (ROSASPATA)-	354.395	Kilometro	14/may/20	13/abr/23			354.395	Kilometro				354.395	18,460,000.000	18,460,000.000					
		IZCUCHACA - HUANCVELICA - CASTROVIRREYNA - PAMPANO / SANTA II													20,615,203.000						
2437	Por niveles de servicio	0083926 CONSERVACION CARRETERA EMP PE 3S (IZCUCHACA)-HUANCVELICA-PLAZAPATA-CASTROVIRREYNA-TICRAPO-PAMPANO Y	287.520	Kilometro	13/abr/19	12/abr/22	026-2019-MTC/20.2	08/mar/19	179.800	Kilometro	179.800	179.800	179.800	179.800	20,615,203.000	20,615,203.000					
		JULIACA - PUTINA - SANDIA / HUANCANE - MOHO - FRONTERA CON BOLI													38,234,507.000						
1774	Por niveles de servicio	0132479 CONSERVACION DE LA CARRETERA JULIACA-PUTINA-ORIENTAL-SANDIA-SAN IGNACIO-PUNTA DE CARRETERA Y DV. PUTINA-	438.140	Kilometro	21/abr/16	01/may/21	066-2016-MTC/20	22/mar/16	438.140	Kilometro	438.140	438.140	438.140	438.140	38,234,507.000	29,627,328.000	8,607,179.000				
		LA CIMA - CONOCANCHA - CHINCHAN													9,373,769.000						
2308	Por niveles de servicio	0212423 CONSERVACION DE CARRETERA EMP. PE-3N (LA CIMA) - CONOCANCHA - EMP. PE-22 (CHINCHAN) REGION JUNIN	113.662	Kilometro	10/nov/17	27/abr/22	094-2017-MTC/20	09/oct/17	110.420	Kilometro	110.420	110.420	110.420	110.420	9,373,769.000	9,373,769.000					
		LIMA-CANTA-HUAYLLAY-DV. COCHAMARCA- EMP. PE 3N													24,469,501.000						
3894	Por niveles de servicio	0083931 CONSERVACION CARRETERA LIMA - CANTA - EMP 3N	207.000	Kilometro	01/nov/19	30/oct/27	103-2019-MTC/20	01/oct/19	207.000	Kilometro	207.000	207.000	207.000	207.000	24,469,501.000	24,469,501.000					
		MOLINOPAMPA - PTE. HUAROCHIRI - PASACANCHA - PISCOBAMBA - PACI													17,543,680.000						
3130	Por niveles de servicio	0243347 CONSERVACION POR NIVELES DE SERVICIO DE CARRETERA MOLINOPAMPA - PTE. HUAROCHIRI - PASACANCHA - ANDAYMAYO -	356.000	Kilometro	17/mar/20	15/feb/25			356.000	Kilometro			356.000	356.000	17,543,680.000	17,543,680.000					
		MOLLEPUQUIO - CHINCHAYPUJIO - TAMBOBAMBA - CHALHUAHUACHO													10,500,000.000						
1619	Por niveles de servicio	0083935 CONSERVACION DE CARRETERA EMP. PE-3S (MOLLEPUQUIO)-CHINCHAYPUJIO-COTABAMBA-TAMBOBAMBA-CHALHUAHUACHO	211.240	Kilometro	16/feb/16	28/feb/21	022-2016-MTC/20	28/ene/16	215.283	Kilometro	215.283	215.283	215.283	215.283	10,500,000.000	10,500,000.000					

ANEXO 4.4: SUBDIRECCIÓN DE CONSERVACIÓN - Metas Físicas 2020

PFIS	ETAPA	ESTRUCTURA DE INTERVENCIONES	Metas Físicas	U. Med.	Inicio Ejecucion	Fin Ejecucion	Meta Global Financiera				Programación de la Meta Física				Presupuesto S/	Presupuesto - FUENTE FINANCIAMIENTO S/				
							N° Contrato	Fecha Contrato	POI VIGENTE 2020	U. Med.	Trim1	Trim2	Trim3	Trim4	PIA	RO	RDR	RE	RDYT	
		PIMENTEL - CHICLAYO - CHONGOYAPE - LLAMA - COCHABAMBA													10,790,423.000					
1874	Por niveles de servicio	0191453 CONSERVACION DE LA CARRETERA PIMENTEL - CHICLAYO - CHONGOYAPE - LLAMA - COCHABAMBA / PUENTE CUMBIL - SANTA	297.940	Kilometro	17/oct/18	24/oct/21	109-2018-MTC/20	25/oct/18	297.940	Kilometro	297.940	297.940	297.940	297.940	10,790,423.000	10,790,423.000				
		PRO REGIÓN PUNO, TR 1 (Macusani/ Achasiri / Usicayos / Phara / Patam													14,784,599.000					
1744	Por niveles de servicio	0220887 CONSERVACION DE LA CARRETERA PRO REGION PUNO PAQUE	444.540	Kilometro	01/oct/18	04/nov/23	101-2018-MTC/20	05/sep/18	444.540	Kilometro	444.540	444.540	444.540	444.540	14,784,599.000	14,784,599.000				
		PRO REGIÓN PUNO, TR 2 (Macari / Santiago de Pupuja / Chupa / Muñani													14,670,780.000					
3190	Por niveles de servicio	0220888 CONSERVACION DE LA CARRETERA PRO REGION PUNO PAQUE	296.000	Kilometro	03/oct/18	02/oct/23	100-2018-MTC/20	04/sep/18	265.140	Kilometro	265.140	265.140	265.140	265.140	14,670,780.000	14,670,780.000				
		PRO REGIÓN PUNO, TR 3 (Ocuwiri / Palca / Arapa)													12,063,769.000					
3189	Por niveles de servicio	0220889 CONSERVACION DE LA CARRETERA PRO REGION PUNO PAQUE	267.520	Kilometro	05/oct/18	08/nov/23	103-2018-MTC/20	10/sep/18	292.960	Kilometro	292.960	292.960	292.960	292.960	12,063,769.000	12,063,769.000				
		PRO REGIÓN PUNO, TR 4 (Mañazo / Laquina Grande/ Palermo / Piñuta /													11,256,024.000					
3188	Por niveles de servicio	0220890 CONSERVACION DE LA CARRETERA PRO REGION PUNO PAQUE	320.440	Kilometro	02/nov/18	06/nov/23	117-2018-MTC/20	10/oct/18	320.440	Kilometro	320.440	320.440	320.440	320.440	11,256,024.000	11,256,024.000				
		PTE. CHUQUICARA - PALLASCA - SANTIAGO DE CHUCO - SHOREY / TAUCA													15,400,000.000					
0964	Por niveles de servicio	0096538 CONSERVACION CARRETERA PUENTE CHUQUICARA - CABANA - PALLASCA - SANTIAGO DE CHUCO - SHOREY Y TAUCA - BAMBAS - DV.	408.000	Kilometro	21/jun/13	19/sep/20	049-2013-MTC/20	18/abr/13	408.000	Kilometro	408.000	408.000	408.000	408.000	15,400,000.000	15,400,000.000				
		PTE. RAITHER - VON HUMBOLT / PTE. PAUCARTAMBO - OXAPAMPA / PU													12,876,508.000					
1870	Por niveles de servicio	0191991 CONSERVACION DE LA CARRETERA EMP. PE-22A (PTE. REITHER) - PTE. PAUCARTAMBO - VILLARICA - PUERTO BERMUDEZ -	414.320	Kilometro	03/jul/19	06/jul/22	049-2019-MTC/20.2	05/jun/19	199.600	Kilometro	199.600	199.600	199.600	199.600	12,876,508.000	12,876,508.000				
		PTE. RANCHO - MONOPAMPA / OXAPAMPA - POZUZO - PUERTO INCA													11,040,000.000					
1618	Por niveles de servicio	0111006 CONSERVACION DE CARRETERA EMP. PE-18A (PUENTE RANCHO)-PANA-O-CHAGLLA-POZUZO-OXAPAMPA Y EMPALME PE-18B -	378.420	Kilometro	22/oct/15	20/dic/20	101-2015-MTC/20	01/oct/15	378.420	Kilometro	378.420	378.420	378.420	378.420	11,040,000.000	11,040,000.000				
		PUENTE PUMAHUASI - PUENTE CHINO - AGUAYTIA - SAN ALEJANDRO - N													13,489,523.000					
3785	Por niveles de servicio	0053709 MANTENIMIENTO VIAL: PUMAHUASI - PUCALLPA	234.500	Kilometro	01/mar/19	28/feb/22	017-2019-MTC/20	06/feb/19	234.500	Kilometro	234.500	234.500	234.500	234.500	13,489,523.000	13,489,523.000				
		ROSARIO - DV PUTINA - COASIA													8,287,342.000					
1647	Por niveles de servicio	0139718 CONSERVACION DE LA CARRETERA EMP. PE-34B (ROSARIO) - CARLOS GUTIERREZ - CRUCERO - QUISCUPUNCO - BALTIMORE -	209.220	Kilometro	24/nov/15	23/dic/20	120-2015-MTC/20	30/oct/15	209.190	Kilometro	209.190	209.190	209.190	209.190	8,287,342.000	8,287,342.000				
		SANTA - PUENTE HUAROCHIRÍ / PASACANCHA - SIHUAS - UCHIZA - EMP.													11,418,490.000					
2059	Por niveles de servicio	0055284 CONSERVACION CARRETERA SANTA - YURACMARCA - SIHUAS - HUACRACHUCO - SAN PEDRO DE CHONTA - UCHIZA - EMP. PE-5N Y	305.000	Kilometro	20/oct/20	20/oct/23			305.000	Kilometro				305.000	11,418,490.000	11,418,490.000				
		SAUSACOCOA - PTE. HUACRACHUCO / TAYABAMBA - SIHUAS / CALEMAR													31,097,432.000					
1644	Por niveles de servicio	0111005 CONSERVACION DE CARRETERA EMP. PE 3N (LAGUNA SAUSACOCOA) - PUENTE PALLAR - CHAGUAL - TAYABAMBA - PUENTE	615.440	Kilometro	20/ene/16	31/dic/20	164-2015-MTC/20	18/dic/15	615.440	Kilometro	615.440	615.440	615.440	615.440	31,097,432.000	31,097,432.000				
		SICUANI - PUCARA - CALAPUJA / PUNO - DESAGUADERO													9,856,000.000					
0332	Por niveles de servicio	0220891 CONSERVACION DE LA CARRETERA PUNO- DESAGUADERO/CALAPUJA-PUCARA-SICUANI, MULTIPROV, PUNO	334.795	Kilometro	03/jul/19	02/jul/22	047-2019-MTC/20.2	29/may/19	327.986	Kilometro	327.986	327.986	327.986	327.986	9,856,000.000	9,856,000.000				
		SULLANA - TUMBES - PTE. LA PAZ/ SULLANA - EL ALAMOR / SULLANA - TA													11,143,442.000					
3295	Por niveles de servicio	0215550 CONSERVACION DE LA CARRETERA SULLANA - TUMBES - PUENTE LA PAZ / SULLANA - EL ALAMOR / SULLANA - TAMBOGRANDE	379.300	Kilometro	25/ene/18	06/feb/21	001-2018-MTC/20	05/ene/18	375.460	Kilometro	375.460	375.460	375.460	375.460	11,143,442.000	11,143,442.000				
		TACNA - TARATA - MAZOCRUZ/ HUMAJALSO - DESAGUADERO													16,660,876.000					
1617	Por niveles de servicio	0111003 CONSERVACION DE CARRETERA DV HUMAJALSO - DESAGUADERO Y TACNA-TARATA-CAPAZO-MAZOCRUZ	421.250	Kilometro	01/feb/16	30/mar/21	002-2016-MTC/20	06/ene/16	417.732	Kilometro	417.732	417.732	417.732	417.732	16,660,876.000	16,660,876.000				
		TAMBOGRANDE - CURILCAS / CINCUENTA - CHULUCANAS / PTE. CARRAS													9,070,784.000					
2309	Por niveles de servicio	0164444 CONSERVACION DE LA CARRETERA EMP. PE-1N L (DV TAMBOGRANDE) - TAMBOGRANDE - CHULUCANAS - PACAIPAMPA -	186.360	Kilometro	27/oct/17	30/oct/22	095-2017-MTC/20	11/oct/17	186.360	Kilometro	186.360	186.360	186.360	186.360	9,070,784.000	9,070,784.000				
		URCOS - SICUANI - DV. YAURI / HECTOR TEJADA - NEGROMAYO - EMP. 34													9,410,878.000					
3308	Por niveles de servicio	0216298 CONSERVACION DE LA CARRETERA URCOS - COMBAPATA - SICUANI / SICUANI - DV. YAURI / HECTOR TEJADA - NEGRO MAYO -	284.400	Kilometro	04/jul/18	03/jul/23	049-2018-MTC/20	29/may/18	283.090	Kilometro	283.090	283.090	283.090	283.090	9,410,878.000	9,410,878.000				
		Operación Zonales													35,817,652.000	18,073,804.000	17,743,848.000			
		GI_200 OPERACIONES													35,817,652.000	18,073,804.000	17,743,848.000			
		UNIDAD ZONAL AMAZONAS													1,606,991.000					

ANEXO 4.4: SUBDIRECCIÓN DE CONSERVACIÓN - Metas Físicas 2020

PFIS	ETAPA	ESTRUCTURA DE INTERVENCIONES	Metas Físicas	U. Med.	Inicio Ejecucion	Fin Ejecucion	Meta Global Financiera				Programación de la Meta Física				Presupuesto S/	Presupuesto - FUENTE FINANCIAMIENTO S/			
							N° Contrato	Fecha Contrato	POI VIGENTE 2020	U. Med.	Trim1	Trim2	Trim3	Trim4	PIA	RO	RDR	RE	RDYT
0615	Supervision del Mantenimiento	0115426 SUPERVISION DEL MANTENIMIENTO DE LA RED VIAL NACIONAL - AMAZONAS	150.000	Informe	02/ene/16	31/dic/22			12.000	Informe	3.000	3.000	3.000	3.000	1,606,991.000	819,342.000	787,649.000		
		UNIDAD ZONAL ANCASH													1,812,775.000				
0616	Supervision del Mantenimiento	0115427 SUPERVISION DEL MANTENIMIENTO DE LA RED VIAL NACIONAL - AREQUIPA	150.000	Informe	02/ene/16	31/dic/22			12.000	Informe	3.000	3.000	3.000	3.000	1,812,775.000	819,095.000	993,680.000		
		UNIDAD ZONAL AREQUIPA													1,993,554.000				
0617	Supervision del Mantenimiento	0115428 SUPERVISION DEL MANTENIMIENTO DE LA RED VIAL NACIONAL - AREQUIPA	150.000	Informe	02/ene/16	31/dic/22			12.000	Informe	3.000	3.000	3.000	3.000	1,993,554.000	726,576.000	1,266,978.000		
		UNIDAD ZONAL AYACUCHO													1,967,531.000				
0618	Supervision del Mantenimiento	0115429 SUPERVISION DEL MANTENIMIENTO DE LA RED VIAL NACIONAL - AYACUCHO	150.000	Informe	02/ene/16	31/dic/22			12.000	Informe	3.000	3.000	3.000	3.000	1,967,531.000	942,894.000	1,024,637.000		
		UNIDAD ZONAL CAJAMARCA													2,572,835.000				
0619	Supervision del Mantenimiento	0115430 SUPERVISION DEL MANTENIMIENTO DE LA RED VIAL NACIONAL - CAJAMARCA	150.000	Informe	02/ene/16	31/dic/22			12.000	Informe	3.000	3.000	3.000	3.000	2,572,835.000	1,443,884.000	1,128,951.000		
		UNIDAD ZONAL CUSCO - APURIMAC													2,640,575.000				
0620	Supervision del Mantenimiento	0115431 SUPERVISION DEL MANTENIMIENTO DE LA RED VIAL NACIONAL - CUSCO - APURIMAC	150.000	Informe	02/ene/16	31/dic/22			12.000	Informe	3.000	3.000	3.000	3.000	2,640,575.000	1,288,180.000	1,352,395.000		
		UNIDAD ZONAL HUANCAMELICA													1,792,806.000				
0621	Supervision del Mantenimiento	0115432 SUPERVISION DEL MANTENIMIENTO DE LA RED VIAL NACIONAL - HUANCAMELICA	150.000	Informe	02/ene/16	31/dic/22			12.000	Informe	3.000	3.000	3.000	3.000	1,792,806.000	968,127.000	824,679.000		
		UNIDAD ZONAL HUANUCO - UCAYALI													2,744,581.000				
0622	Supervision del Mantenimiento	0115433 SUPERVISION DEL MANTENIMIENTO DE LA RED VIAL NACIONAL - HUANUCO - UCAYALI	150.000	Informe	02/ene/16	31/dic/22			12.000	Informe	3.000	3.000	3.000	3.000	2,744,581.000	1,253,417.000	1,491,164.000		
		UNIDAD ZONAL ICA													1,360,251.000				
0623	Supervision del Mantenimiento	0115434 SUPERVISION DEL MANTENIMIENTO DE LA RED VIAL NACIONAL - PASCO	150.000	Informe	02/ene/16	31/dic/22			12.000	Informe	3.000	3.000	3.000	3.000	1,360,251.000	644,986.000	715,265.000		
		UNIDAD ZONAL JUNIN - PASCO													2,437,019.000				
0624	Supervision del Mantenimiento	0115435 SUPERVISION DEL MANTENIMIENTO DE LA RED VIAL NACIONAL - JUNIN - PASCO	150.000	Informe	02/ene/16	31/dic/22			12.000	Informe	3.000	3.000	3.000	3.000	2,437,019.000	1,184,661.000	1,252,358.000		
		UNIDAD ZONAL LA LIBERTAD													2,103,422.000				
0625	Supervision del Mantenimiento	0115436 SUPERVISION DEL MANTENIMIENTO DE LA RED VIAL NACIONAL - LA LIBERTAD	150.000	Informe	02/ene/16	31/dic/22			12.000	Informe	3.000	3.000	3.000	3.000	2,103,422.000	1,049,420.000	1,054,002.000		
		UNIDAD ZONAL LAMBAYEQUE													1,642,164.000				
0626	Supervision del Mantenimiento	0115437 SUPERVISION DEL MANTENIMIENTO DE LA RED VIAL NACIONAL - LAMBAYEQUE	150.000	Informe	02/ene/16	31/dic/22			12.000	Informe	3.000	3.000	3.000	3.000	1,642,164.000	839,834.000	802,330.000		
		UNIDAD ZONAL LIMA													2,210,792.000				
0627	Supervision del Mantenimiento	0115438 SUPERVISION DEL MANTENIMIENTO DE LA RED VIAL NACIONAL - TUMBES	150.000	Informe	02/ene/16	31/dic/22			12.000	Informe	3.000	3.000	3.000	3.000	2,210,792.000	1,262,399.000	948,393.000		
		UNIDAD ZONAL PIURA - TUMBES													2,781,274.000				
0628	Supervision del Mantenimiento	0115439 SUPERVISION DEL MANTENIMIENTO DE LA RED VIAL NACIONAL - PIURA - TUMBES	150.000	Informe	02/ene/16	31/dic/22			12.000	Informe	3.000	3.000	3.000	3.000	2,781,274.000	1,142,101.000	1,639,173.000		
		UNIDAD ZONAL PUNO													2,108,913.000				
0629	Supervision del Mantenimiento	0115440 SUPERVISION DEL MANTENIMIENTO DE LA RED VIAL NACIONAL - SAN MARTIN	150.000	Informe	02/ene/16	31/dic/22			12.000	Informe	3.000	3.000	3.000	3.000	2,108,913.000	1,026,206.000	1,082,707.000		
		UNIDAD ZONAL TACNA - MOQUEGUA													1,672,951.000				
0630	Supervision del Mantenimiento	0115441 SUPERVISION DEL MANTENIMIENTO DE LA RED VIAL NACIONAL - SAN MARTIN	150.000	Informe	02/ene/16	31/dic/22			12.000	Informe	3.000	3.000	3.000	3.000	1,672,951.000	1,065,801.000	607,150.000		
		UNIDAD ZONAL TACNA - MOQUEGUA													1,546,175.000				
0631	Supervision del Mantenimiento	0115442 SUPERVISION DEL MANTENIMIENTO DE LA RED VIAL NACIONAL - TACNA - MOQUEGUA	150.000	Informe	02/ene/16	31/dic/22			12.000	Informe	3.000	3.000	3.000	3.000	1,546,175.000	877,392.000	668,783.000		
		UNIDAD ZONAL UCAYALI													823,043.000				
3517	Supervision del Mantenimiento	0233303 SUPERVISION DEL MANTENIMIENTO DE LA RED VIAL NACIONAL - UCAYALI; MULTIDISTRITAL, MULTIPROVINCIAL, UCAYALI	150.000	Informe	25/oct/17	31/dic/22			12.000	Informe	3.000	3.000	3.000	3.000	823,043.000	719,489.000	103,554.000		
TOTALES 123			0												1,428,940,314.000	1,391,062,204.000	37,878,110.000	0	0

ANEXO 4.5: SUBDIRECCIÓN DE OPERACIONES - Metas Físicas 2020

PFIS	ETAPA	ESTRUCTURA DE INTERVENCIONES	Metas Físicas	U. Med.	Inicio Ejecucion	Fin Ejecucion	POI VIGENTE 2020	U. Med.	Programación de la Meta Física				Presupuesto S/		Presupuesto - FUENTE FINANCIAMIENTO S/		
									Trim1	Trim2	Trim3	Trim4	PIA	RO	RDR	RE	RDYT
		ACTIVIDADES Y OBRAS PUBLICAS											61,871,136.0	35,858,064.0	26,013,072.0		
		MANTENIMIENTO VIAL											61,871,136.0	35,858,064.0	26,013,072.0		
		Mantenimiento Rutinario Carreteras Pavimentadas					1,680.908		1,680.908	1,680.908	1,680.908	1,680.908	19,336,017.000	14,545,025.000	4,790,992.000		
		GI_121 MANTENIMIENTO RUTINARIO PAVIMENTADO											19,336,017.00	14,545,025.00	4,790,992.00		
		AUXILIAR AV. NESTOR GAMBETTA											865,625.00	639,262.00	226,363.00		
2404	Mantenimiento Rutinario	0256566 MANTENIMIENTO RUTINARIO DE LA CARRETERA PAVIMENTADA	33	Kilometro	04/mar/16	31/dic/22	0.300	Kilometro	0.300	0.300	0.300	0.300	865,625.00	639,262.00	226,363.00		
		CAJABAMBA - SAUSACocha	0										787,136.00	578,041.00	209,095.00		
3819	Mantenimiento Rutinario	0256564 MANTENIMIENTO RUTINARIO DE LA CARRETERA PAVIMENTADA	41.43	Kilometro	01/ene/19	31/dic/22	41.430	Kilometro	41.430	41.430	41.430	41.430	787,136.00	578,041.00	209,095.00		
		CHOTA BAMBAMARCA HUALGAYOC - DV. YANACocha	0										514,531.00	381,338.00	133,193.00		
2024	Mantenimiento Rutinario	0212897 MANTENIMIENTO RUTINARIO RED VIAL NACIONAL PAVIMENTADA	109.78	Kilometro	01/oct/16	05/abr/19		Kilometro					514,531.00	381,338.00	133,193.00		
		COMBAPATA - YANAoca - EL DESCANSO											887,113.00	659,394.00	227,719.00		
3283	Mantenimiento Rutinario	0232809 MANTENIMIENTO RUTINARIO DE LA RED VIAL PAVIMENTADA CARRETERA EL DESCANSO - YANAoca - COMBAPATA; MULTIDISTRITAL,MULTIPROV,CUSCO	73.060	Kilometro	02/ene/18	31/dic/22	73.000	Kilometro	73.000	73.000	73.000	73.000	887,113.00	659,394.00	227,719.00		
		DV CAJABAMBA - HUAMACHUCO											547,038.00	363,518.00	183,520.00		
4055	Mantenimiento Rutinario	1582284 MANTENIMIENTO RUTINARIO DE LA RED VIAL PAVIMENTADA DV CAJABAMBA - HUAMACHUCO;MULTIDISTRITAL;MULTIPROVINCIAL;CAJAMARCA	16.520	Kilometro	01/ene/20	31/dic/22	16.520	Kilometro	16.520	16.520	16.520	16.520	547,038.00	363,518.00	183,520.00		
		ELMER FAUCETT - MORALES DUAREZ - SANTA ROSA - CANTA CALLAO - T											632,771.00	437,960.00	194,811.00		
2859	Mantenimiento Rutinario	0212902 MANTENIMIENTO RUTINARIO RED VIAL NACIONAL PAVIMENTADA AV. ELMER FAUCETT Y AV. MORALES DURAREZ Y AV. SANTA ROSA - AV. CANTA CALLAO - AV. CHILLON TRAPICHE - AV. TUPAC AMARU REGION LIMA	30.190	Kilometro	01/feb/17	31/dic/22	18.300	Kilometro	18.300	18.300	18.300	18.300	632,771.00	437,960.00	194,811.00		
		EMP. CHICAMA - D. SAUSAL - CRUCE CASCAS - CASCAS - CONTUMAZÁ - C											1,273,086.00	995,862.00	277,224.00		
2615	Mantenimiento Rutinario	0212898 MANTENIMIENTO RUTINARIO RED VIAL NACIONAL PAVIMENTADA EMP. CHICAMA - D. SAUSAL - CRUCE CASCAS - CASCAS - CONTUMAZA - CHILETE REGION CAJAMARCA	145.700	Kilometro	01/ago/16	31/dic/21	145.700	Kilometro	145.700	145.700	145.700	145.700	1,273,086.00	995,862.00	277,224.00		
		EVITAMIENTO CHICLAYO, PE-1N KM 778+500 - KM 797+500											544,865.00	382,503.00	162,362.00		
2809	Mantenimiento Rutinario	0212284 MANTENIMIENTO RUTINARIO RED VIAL NACIONAL PAVIMENTADA DE LA VIA DE EVITAMIENTO DE CHICLAYO RUTA NACIONAL PE-1N KM 778+500 HASTA KM 797+500 REGION LAMBAYEQUE	20.000	Kilometro	01/may/17	31/dic/22	20.000	Kilometro	20.000	20.000	20.000	20.000	544,865.00	382,503.00	162,362.00		
		HUAURA - SAYÁN - CHURÍN - OYÓN Y OV. RIO SECO - ANDAHUASI - EMP.											2,326,969.00	1,866,248.00	460,721.00		
3258	Mantenimiento Rutinario	0232816 MANTENIMIENTO RUTINARIO DE LA RED VIAL PAVIMENTADA CARRETERA HUAURA-SAYAN-CHURIN-OYON/OV. RIO SECO-ANDAHUASI-EMP. PE-18 (SAYAN); MULTIDISTRITAL,OYON,LIMA	290.240	Kilometro	02/ene/18	31/dic/22	180.000	Kilometro	180.000	180.000	180.000	180.000	2,326,969.00	1,866,248.00	460,721.00		
		LARÁN - POMALCA											573,930.00	420,338.00	153,592.00		
3824	Mantenimiento Rutinario	0256577 MANTENIMIENTO RUTINARIO DE LA CARRETERA PAVIMENTADA DE LA RVN NACIONAL TRAMO: LARAN - POMALCA, MULTIDISTRITAL;LAMBAYEQUE;LAMBAYEQUE	12.000	Kilometro	01/ene/19	31/dic/21	12.000	Kilometro	12.000	12.000	12.000	12.000	573,930.00	420,338.00	153,592.00		
		MAZOCRUZ - CONDURIRI - CHECCA											420,667.00	134,635.00	286,032.00		
3657	Mantenimiento Rutinario	0236465 MANTENIMIENTO RUTINARIO DE LA CARRETERA PAVIMENTADA MAZOCRUZ - CONDURIRI - CHECCA;MULTIDISTRITAL;EL COLLAO;PUNO	20.369	Kilometro	02/abr/18	31/dic/22		Kilometro					420,667.00	134,635.00	286,032.00		
		PALPA (EMP. PE-1S) - LLAUTA - HUANCA SANCOS - EMP. PE-32A (CHALCO)											1,453,344.00	1,095,551.00	357,793.00		
3275	Mantenimiento Rutinario	1582285 MANTENIMIENTO RUTINARIO DE LA RED VIAL PAVIMENTADA PALPA (EMP. PE-1S) - LLAUTA - HUANCA SANCOS - EMP. PE-32A (CHALCO);MULTIDISTRITAL;MULTIPROVINCIAL;AYACUCHO	258.530	Kilometro	01/ene/20	31/dic/22	258.530	Kilometro	258.530	258.530	258.530	258.530	1,453,344.00	1,095,551.00	357,793.00		

ANEXO 4.5: SUBDIRECCIÓN DE OPERACIONES - Metas Físicas 2020

PFIS	ETAPA	ESTRUCTURA DE INTERVENCIONES	Metas Físicas	U. Med.	Inicio Ejecucion	Fin Ejecucion	POI VIGENTE 2020	U. Med.	Programación de la Meta Física				Presupuesto S/	Presupuesto - FUENTE FINANCIAMIENTO S/			
									Trim1	Trim2	Trim3	Trim4	PIA	RO	RDR	RE	RDYT
1472	Mantenimiento Rutinario	PTE PRIMAVERA - AV. GUARDIA CIVIL - AV. LUIS MONTERO - AV. PROGRESO - AV. GUARDIA CIVIL - AV. LUIS MONTERO - AV. PROGRESO - DV. CATACAOS (EMP. PE-1N), MULTIDISTRITAL, CASTILLA, PIURA	6.737	Kilometro	12/oct/17	31/dic/22	6.760	Kilometro	6.760	6.760	6.760	6.760	660,197.00	449,684.00	210,513.00		
3768	Mantenimiento Rutinario	PUCARA - TIRAPATA - ASILLO - EMP PE-34B (VILLA CHUCTANI)	42.000	Kilometro	01/oct/18	31/dic/22	41.230	Kilometro	41.230	41.230	41.230	41.230	426,470.00	297,985.00	128,485.00		
3655	Mantenimiento Rutinario	SAN FRANCISCO - SAMUGARI / CHIQUINTIRCA - SAN MIGUEL	129.560	Kilometro	02/abr/18	31/dic/22	123.370	Kilometro	123.370	123.370	123.370	123.370	1,165,336.00	889,166.00	276,170.00		
3654	Mantenimiento Rutinario	SIVIA - CANAYRE	53.960	Kilometro	02/abr/18	31/dic/22	53.960	Kilometro	53.960	53.960	53.960	53.960	930,237.00	693,428.00	236,809.00		
3821	Mantenimiento Rutinario	SONDOR - ABRA CRUZ CHIQUITA (RUTA PE-02B)	28.779	Kilometro	01/ene/19	31/dic/22	28.000	Kilometro	28.000	28.000	28.000	28.000	644,299.00	440,673.00	203,626.00		
3530	Mantenimiento Rutinario	TR. COCHABAMBA - CHOTA	30.000	Kilometro	22/ene/18	31/dic/22		Kilometro					403,938.00	77,474.00	326,464.00		
3049	Mantenimiento Rutinario	TR. DV. SAJINOS - PAIMAS	28.400	Kilometro	03/jul/17	31/dic/22	39.460	Kilometro	39.460	39.460	39.460	39.460	638,700.00	437,045.00	201,655.00		
3828	Mantenimiento Rutinario	TUNEL YANANGO (KM 76+500 - KM 77+525) - LA MERCED	1.030	Kilometro	01/ene/19	31/dic/22	1.025	Kilometro	1.025	1.025	1.025	1.025	325,000.00	325,000.00			
3469	Mantenimiento Rutinario	YAUCA - ATICO	133.610	Kilometro	01/oct/19	31/dic/22	120.000	Kilometro	120.000	120.000	120.000	120.000	1,250,313.00	953,229.00	297,084.00		
3272	Mantenimiento Rutinario	YAUCA - CORACORA / CHALA - ULLACASA - PUQUIO / ULLACASA - PAUSA	501.323	Kilometro	01/ene/20	31/dic/22	501.323	Kilometro	501.323	501.323	501.323	501.323	2,064,452.00	2,026,691.00	37,761.00		
		Mantenimiento Rutinario Carreteras NO Pavimentadas					2,100.706		1,898.109	2,015.109	2,015.109	2,100.706	20,990,051.000	20,990,051.000			
													20,990,051.000	20,990,051.000			
3398	Mantenimiento Rutinario	ABRA UCHUCCHACUA - YANAHUANCA - AMBO	120.000	Kilometro	02/ene/18	31/dic/22	120.000	Kilometro	120.000	120.000	120.000	120.000	946,377.000	946,377.000			
		CANAYRE - UNIÓN MANTARO - TZOMA VENI											639,530.000	639,530.000			

ANEXO 4.5: SUBDIRECCIÓN DE OPERACIONES - Metas Físicas 2020

PFIS	ETAPA	ESTRUCTURA DE INTERVENCIONES	Metas Físicas	U. Med.	Inicio Ejecucion	Fin Ejecucion	POI VIGENTE 2020	U. Med.	Programación de la Meta Física				Presupuesto S/	Presupuesto - FUENTE FINANCIAMIENTO S/				
									Trim1	Trim2	Trim3	Trim4	PIA	RO	RDR	RE	RDYT	
3830	Mantenimiento Rutinario	0256739 MANTENIMIENTO RUTINARIO DE LA CARRETERA NO PAVIMENTADA DE LA RVN TRAMO: CANAYRE - UNION MANATARO-TZOMAVENI; MULTIDISTRITAL,MULTIPROVINCIAL,AYACUCHO	72.000	Kilometro	01/ene/19	31/dic/22	78.000	Kilometro	78.000	78.000	78.000	78.000	639,530.000	639,530.000				
		CARRETERA VIZCACHANI - PUENTE CALLALLI REGION AREQUIPA											479,570.000	479,570.000				
2598	Mantenimiento Rutinario	0196889 MANTENIMIENTO RUTINARIO RED VIAL NACIONAL NO PAVIMENTADA CARRETERA VIZCACHANI - PUENTE CALLALLI - REGION AREQUIPA	112.574	Kilometro	01/sep/16	30/dic/19	50.000	Kilometro	50.000	50.000	50.000	50.000	479,570.000	479,570.000				
		CHAGLLA -TOMAYRICA - MATIAS PUNTA - SHOTOJ											277,965.000	277,965.000				
3834	Mantenimiento Rutinario	0256561 MANTENIMIENTO RUTINARIO DE LA CARRETERA NO PAVIMENTADA DE LA RVN TRAMO: CHAGLLA -TOMAY RICA - MATIAS PUNTA-SHOTOJ, MULTIDISTRITAL;PACHITEA;HUANUCO	35.000	Kilometro	01/ene/19	31/dic/22	35.000	Kilometro	35.000	35.000	35.000	35.000	277,965.000	277,965.000				
		CHIGUATA - SANTA LUCIA											1,589,500.000	1,589,500.000				
1036	Mantenimiento Rutinario	0161850 MANTENIMIENTO RUTINARIO CARRETERA CHIGUATA - SANTA LUCIA REGION AREQUIPA	206.000	Kilometro	01/ene/13	31/dic/22	206.000	Kilometro	206.000	206.000	206.000	206.000	1,589,500.000	1,589,500.000				
		DV. HUANIPACA - HUANIPACA - KINUALLA - ESTACIÓN DE SALIDA DE TEL											417,469.000	417,469.000				
2946	Mantenimiento Rutinario	0212906 MANTENIMIENTO RUTINARIO RED VIAL NACIONAL NO PAVIMENTADA DV. HUANIPACA-HUANIPACA-KINUALLA-ESTACION DE SALIDA DE TELEFERICO REGION CUSCO	52.600	Kilometro	01/may/17	31/dic/22	52.573	Kilometro	52.573	52.573	52.573	52.573	417,469.000	417,469.000				
		ECHARATE - PALMA REAL - KITENI - KEPASHIATO - KIMBIRI (PUENTE SAN											2,249,849.000	2,249,849.000				
2838	Mantenimiento Rutinario	0256569 MANTENIMIENTO RUTINARIO DE LA CARRETERA PAVIMENTADA DE LA RVN TRAMO: EMP. PE-28C (KIMBIRI) - KEPASHIATO - DV. ECHARATI - QUILLABAMBA, MULTIDISTRITAL;LA CONVENCION;CUSCO	288.000	Kilometro	01/abr/17	31/dic/21	255.000	Kilometro	255.000	255.000	255.000	255.000	2,249,849.000	2,249,849.000				
		EMP. PE 1SC PUENTE LOS MAESTROS - LOS MOLINOS - HUAYTARA											928,957.000	928,957.000				
1854	Mantenimiento Rutinario	1582519 MANTENIMIENTO RUTINARIO DE LA RED VIAL NO PAVIMENTADA CARRETERA EMP. PE 1SC PUENTE LOS MAESTROS - LOS MOLINOS - HUAYTARA;MULTIDISTRITAL;MULTIPROVINCIAL;ICA	117.235	Kilometro	02/jul/15	31/dic/21	117.000	Kilometro		117.000	117.000	117.000	928,957.000	928,957.000				
		EMP. PE-14 A (PIRUSH) - CONTADERA - CHAPACARA - EMP. PE-14 E (TINGO											802,430.000	802,430.000				
3833	Mantenimiento Rutinario	0256560 MANTENIMIENTO RUTINARIO DE LA CARRETERA NO PAVIMENTADA DE LA RVN TRAMO: EMP. PE-14 A (PIRUSH) - CONTADERA - CHAPACARA - EMP. PE-14 E (TINGO CHICO), MULTIDISTRITAL; DOS DE MAYO;HUANUCO	51.360	Kilometro	01/ene/19	31/dic/22	44.000	Kilometro	44.000	44.000	44.000	44.000	802,430.000	802,430.000				
		EMP. PE-1N (EL CRUCE) - EMP. PE-1NJ (OLMOS)											694,121.000	694,121.000				
3829	Mantenimiento Rutinario	0256740 MANTENIMIENTO RUTINARIO DE LA CARRETERA NO PAVIMENTADA DE LA RVN TRAMO: PE - 4A EMP. PE-1N (EL CRUCE) - EMP. PE-1NJ (OLMOS); MULTIDISTRITAL,MULTIPROVINCIAL,LAMBAYEQUE	90.169	Kilometro	01/ene/19	31/dic/22		Kilometro					694,121.000	694,121.000				
		EMP. PE-22B (SAN RAMON) - EMP. PE-3S (ATAURA)											1,000,940.000	1,000,940.000				
2039	Mantenimiento Rutinario	0207386 MANTENIMIENTO RUTINARIO RED VIAL NACIONAL NO PAVIMENTADA - CARRETERA EMP. PE-22B (SAN RAMON), VITOC - CONAC - LIBERTAD TINCO - MONOBAMBA - UCHUBAMBA - CURIMARCA - ABRA CURIMARCA - QUERO - MOLINOS - JULCAN - MASMA -EMP. PE -3S (ATAURA) REGION JUNIN	133.570	Kilometro	01/ene/16	31/dic/22	127.680	Kilometro	127.680	127.680	127.680	127.680	1,000,940.000	1,000,940.000				
		EMP. PE-30C (SAN LORENZO) - ALTO PERÚ											442,349.000	442,349.000				
3831	Mantenimiento Rutinario	0256553 MANTENIMIENTO RUTINARIO DE LA CARRETERA NO PAVIMENTADA TRAMO: EMP. PE-30C(SAN LORENZO)-ALTO PERU, MULTIDISTRITAL;TAMBOPATA;MADRE DE DIOS	8.600	Kilometro	01/ene/19	31/dic/22	8.600	Kilometro	8.600	8.600	8.600	8.600	442,349.000	442,349.000				
		EMP. PE-3N (CHOTA) - EMP. PE-3N (CUTERVO)											641,341.000	641,341.000				
2779	Mantenimiento Rutinario	0208767 MANTENIMIENTO RUTINARIO RED VIAL NACIONAL NO PAVIMENTADA CARRETERA EMP PE-3N (CHOTA) - EMP. PE-3N (CUTERVO) REGION LAMBAYEQUE	41.619	Kilometro	06/nov/17	31/dic/22	41.619	Kilometro	41.619	41.619	41.619	41.619	641,341.000	641,341.000				
		EMP. PE-3SG (YAURI) - QUELLO - EMP. PE-3SK (DV. TINTAYA)											665,498.000	665,498.000				

ANEXO 4.5: SUBDIRECCIÓN DE OPERACIONES - Metas Físicas 2020

PFIS	ETAPA	ESTRUCTURA DE INTERVENCIONES	Metas Físicas	U. Med.	Inicio Ejecucion	Fin Ejecucion	POI VIGENTE 2020	U. Med.	Programación de la Meta Física				Presupuesto S/		Presupuesto - FUENTE FINANCIAMIENTO S/			
									Trim1	Trim2	Trim3	Trim4	PIA	RO	RDR	RE	RDYT	
1523	Mantenimiento Rutinario	0232810 MANTENIMIENTO RUTINARIO DE LA RED VIAL NO PAVIMENTADA CARRETERA EMP. PE-35G (YAURI) QUELLO - EMP. PE-35K (DV. TINTAYA); MULTIDISTRITAL,MULTIPROV,CUSCO	26.830	Kilometro	03/ene/18	31/dic/22	26.829	Kilometro	26.829	26.829	26.829	26.829	665,498.000	665,498.000				
		IQUITOS - BELLAVISTA - MAZAN - SAN ANTONIO DEL ESTRECHO - RÍO PU											538,327.000	538,327.000				
3010	Mantenimiento Rutinario	0191189 MANTENIMIENTO RUTINARIO CARRETERA EMP LO 103 (IQUITOS) - BELLAVISTA - MAZAN REGION SAN MARTIN	38.072	Kilometro	01/jun/16	31/dic/22	38.000	Kilometro	38.000	38.000	38.000	38.000	538,327.000	538,327.000				
		MALA - CALANGO - LA CAPILLA - BUENA VISTA - SAN JUAN TANTARACHE											1,531,527.000	1,531,527.000				
1361	Mantenimiento Rutinario	0165431 MANTENIMIENTO RUTINARIO CARRETERA MALA CALANGO LA CAPILLA BUENA VISTA SAN JUAN TANTARACHE REGION LIMA	183.032	Kilometro	02/mar/16	31/dic/22	181.000	Kilometro	181.000	181.000	181.000	181.000	1,531,527.000	1,531,527.000				
		MOCCE - EMP. PE-1N (OLMOS)											725,989.000	725,989.000				
3837	Mantenimiento Rutinario	0256573 MANTENIMIENTO RUTINARIO DE LA CARRETERA NO PAVIMENTADA DE LA RVN TRAMO: MOCCE - EMP. PE-1N (OLMOS), MULTIDISTRITAL;LAMBAYEQUE;LAMBAYEQUE	85.597	Kilometro	01/ene/19	31/ene/22	85.597	Kilometro				85.597	725,989.000	725,989.000				
		MONOPAMPA - ABRA ALEGRÍA - MOLLEJÓN											76,193.000	76,193.000				
3835	Mantenimiento Rutinario	0256562 MANTENIMIENTO RUTINARIO DE LA CARRETERA NO PAVIMENTADA DE LA RVN TRAMO: MONOPAMPA - ABRA ALEGRIA - MOLLEJON, MULTIDISTRITAL;PACHITEA;HUANUCO	9.550	Kilometro	01/ene/19	31/dic/22	9.550	Kilometro	9.550	9.550	9.550	9.550	76,193.000	76,193.000				
		PUENTE LOS ÁNGELES - PUENTE RICARDO PALMA											506,044.000	506,044.000				
3708	Mantenimiento Rutinario	0247894 MANTENIMIENTO RUTINARIO CARRETERA NO PAVIMENTADA CENTRAL RUTA PE-22: TRAMO PUENTE LOS ANGELES - PUENTE RICARDO PALMA;MULTIDISTRITAL;MULTIPROVINCIAL;LIMA	12.000	Kilometro	02/ene/19	31/dic/22	11.440	Kilometro	11.440	11.440	11.440	11.440	506,044.000	506,044.000				
		ROSARIO - SIVIA											566,955.000	566,955.000				
3658	Mantenimiento Rutinario	0238446 MANTENIMIENTO RUTINARIO DE LA CARRETERA NO PAVIMENTADA ROSARIO - SIVIA;MULTIDISTRITAL;LA MAR;AYACUCHO	28.040	Kilometro	02/abr/18	31/dic/22	28.000	Kilometro	28.000	28.000	28.000	28.000	566,955.000	566,955.000				
		SAMUGARI - CHIQUINTIRCA											784,665.000	784,665.000				
3659	Mantenimiento Rutinario	0236470 MANTENIMIENTO RUTINARIO DE LA CARRETERA NO PAVIMENTADA SAMUGARI - CHIQUINTIRCA;MULTIDISTRITAL;LA MAR;AYACUCHO	97.330	Kilometro	02/abr/18	31/dic/22	97.330	Kilometro	97.330	97.330	97.330	97.330	784,665.000	784,665.000				
		SANTA MARÍA - SANTA TERESA - CENTRAL HIDROELÉCTRICA..											716,036.000	716,036.000				
1134	Mantenimiento Rutinario	0054685 MANTENIMIENTO RUTINARIO CARRETERA SANTA MARIA - SANTA TERESA - CENTRAL HIDROELECTRICA	50.000	Kilometro	02/ene/16	31/dic/22	30.440	Kilometro	30.440	30.440	30.440	30.440	716,036.000	716,036.000				
		SICUANI - PHINAYA											699,336.000	699,336.000				
1307	Mantenimiento Rutinario	0256738 MANTENIMIENTO RUTINARIO DE LA CARRETERA NO PAVIMENTADA DE LA RVN TRAMO: EMP. PE-3S (DV. SICUANI) - URINSAYA - STA. BARBARA- SUCU PALLCA - PIRHUA PIRHUA- PHINAYA; MULTIDISTRITAL,MULTIPROVINCIAL,AYACUCHO	120.000	Kilometro	02/may/12	31/dic/22	86.650	Kilometro	86.650	86.650	86.650	86.650	699,336.000	699,336.000				
		TOYOC ? HUANCHOS ? MOLLEPAMPA ? COCAS ? CASTROVIRREYNA											666,538.000	666,538.000				
1524	Mantenimiento Rutinario	0232813 MANTENIMIENTO RUTINARIO DE LA RED VIAL PAVIMENTADA CARRETERA PE-26 (TOYOC) - HUANCHOS - MOLLEPAMPA - COCAS - EMP. PE-28D (CASTROVIRREYNA); MULTIDISTRITAL,MULTIPROV,HUANCAVELICA	130.870	Kilometro	02/ene/18	31/dic/22	130.870	Kilometro	130.870	130.870	130.870	130.870	666,538.000	666,538.000				
		TR. DV.PUERTO INCA - PTO INCA (PE - 5NH)											73,103.000	73,103.000				
3838	Mantenimiento Rutinario	0256737 MANTENIMIENTO RUTINARIO DE LA CARRETERA NO PAVIMENTADA DE LA RVN TRAMO: DV.PUERTO INCA - PTO INCA (PE - 5N H) ; MULTIDISTRITAL,MULTIPROVINCIAL,UCAYALI	9.160	Kilometro	01/ene/19	31/jul/19		Kilometro					73,103.000	73,103.000				
		TR. EMP PE-32A (CAYARA) - ACCOMARCA											296,533.000	296,533.000				
2505	Mantenimiento Rutinario	0170793 MANTENIMIENTO RUTINARIO CARRETERA EMP PE-32 A (CAYARA) - ACCOMARCA REGION AYACUCHO	30.000	Kilometro	02/ene/16	30/jun/19		Kilometro					296,533.000	296,533.000				
		TR. OYOTUN - BEBEDEROS - LA FLORIDA - NIEPOS											485,059.000	485,059.000				
1711	Mantenimiento Rutinario	0117421 MANTENIMIENTO RUTINARIO CARRETERA OYOTUN - BEBEDEROS - LA FLORIDA - NIEPOS	93.550	Kilometro	01/ene/16	31/dic/22	53.040	Kilometro	53.040	53.040	53.040	53.040	485,059.000	485,059.000				

ANEXO 4.5: SUBDIRECCIÓN DE OPERACIONES - Metas Físicas 2020

PFIS	ETAPA	ESTRUCTURA DE INTERVENCIONES	Metas Físicas	U. Med.	Inicio Ejecucion	Fin Ejecucion	POI VIGENTE 2020	U. Med.	Programación de la Meta Física				Presupuesto S/		Presupuesto - FUENTE FINANCIAMIENTO S/			
									Trim1	Trim2	Trim3	Trim4	PIA	RO	RDR	RE	RDYT	
		TR. PAIMAS - TONDOPA - ARREIPITE - AYABACA											428,735.000	428,735.000				
2508	Mantenimiento Rutinario	0232806 MANTENIMIENTO RUTINARIO DE LA RED VIAL NO PAVIMENTADA CARRETERA PAIMAS - TONDOPA - AYABACA - RUTA NACIONAL PE-1NT;MULTIDISTRITAL,AYABACA,PIURA	54.488	Kilometro	03/jul/17	31/dic/22	54.488	Kilometro	54.488	54.488	54.488	54.488	428,735.000	428,735.000				
		TR. SAN RAFAEL - ALCAS - POZUZO											1,119,115.000	1,119,115.000				
2185	Mantenimiento Rutinario	0161540 MANTENIMIENTO RUTINARIO CARRETERA SAN RAFAEL - ALCAS - POZUZO REGION HUANUCO	132.000	Kilometro	02/ene/16	31/dic/22	132.000	Kilometro	132.000	132.000	132.000	132.000	1,119,115.000	1,119,115.000				
		Emergencias											3,000,000.000		3,000,000.000			
		GI_200 OPERACIONES											3,000,000.000		3,000,000.000			
		UNIDAD ZONAL CUSCO - APURÍMAC											698,612.000		698,612.000			
0591	Atencion de Emergenci	0074511 ATENCION DE EMERGENCIA VIAL EN EL DEPARTAMENTO DE APURIMAC	10.000	Intervención	02/ene/16	31/dic/21		Intervención					93,578.000		93,578.000			
0595	Atencion de Emergenci	0053276 ATENCION DE EMERGENCIA EN EL DEPARTAMENTO DE CUSCO	210.000	Intervención	02/ene/16	31/dic/21		Intervención					605,034.000		605,034.000			
		UNIDAD ZONAL AMAZONAS											48,961.000		48,961.000			
0589	Atencion de Emergenci	0053271 ATENCION DE EMERGENCIA EN EL DEPARTAMENTO DE AMAZONAS	12.000	Intervención	02/ene/16	31/dic/21		Intervención					48,961.000		48,961.000			
		UNIDAD ZONAL ANCASH											60,617.000		60,617.000			
0590	Atencion de Emergenci	0053272 ATENCION DE EMERGENCIA EN EL DEPARTAMENTO DE ANCASH	150.000	Intervención	02/ene/16	31/dic/21		Intervención					60,617.000		60,617.000			
		UNIDAD ZONAL AREQUIPA											458,349.000		458,349.000			
0592	Atencion de Emergenci	0053273 ATENCION DE EMERGENCIA EN EL DEPARTAMENTO DE AREQUIPA	15.000	Intervención	02/ene/16	31/dic/22		Intervención					458,349.000		458,349.000			
		UNIDAD ZONAL AYACUCHO											71,979.000		71,979.000			
0593	Atencion de Emergenci	0053274 ATENCION DE EMERGENCIA EN EL DEPARTAMENTO DE AYACUCHO	100.000	Intervención	02/ene/16	31/dic/21		Intervención					71,979.000		71,979.000			
		UNIDAD ZONAL CAJAMARCA											135,799.000		135,799.000			
0594	Atencion de Emergenci	0053275 ATENCION DE EMERGENCIA EN EL DEPARTAMENTO DE CAJAMARCA	20.000	Intervención	02/ene/16	31/dic/21		Intervención					135,799.000		135,799.000			
		UNIDAD ZONAL HUANCVELICA											75,959.000		75,959.000			
1150	Atencion de Emergenci	0053277 ATENCION DE EMERGENCIA EN EL DEPARTAMENTO DE HUANCVELICA	75.000	Intervención	02/ene/16	31/dic/22		Intervención					75,959.000		75,959.000			
		UNIDAD ZONAL HUANUCO - UCAYALI											656,435.000		656,435.000			
0596	Atencion de Emergenci	0053278 ATENCION DE EMERGENCIA EN EL DEPARTAMENTO DE HUANUCO	680.000	Intervención	02/ene/16	31/dic/21		Intervención					656,435.000		656,435.000			
		UNIDAD ZONAL ICA											6,856.000		6,856.000			
0597	Atencion de Emergenci	0213251 ATENCION DE EMERGENCIA EN EL DEPARTAMENTO DE ICA	200.000	Intervención	02/ene/16	30/dic/21		Intervención					6,856.000		6,856.000			
		UNIDAD ZONAL JUNÍN - PASCO											166,453.000		166,453.000			
0598	Atencion de Emergenci	0053279 ATENCION DE EMERGENCIA EN EL DEPARTAMENTO DE JUNIN	30.000	Intervención	02/ene/16	31/dic/21		Intervención					74,246.000		74,246.000			
1151	Atencion de Emergenci	0074510 ATENCION DE EMERGENCIA VIAL EN EL DEPARTAMENTO DE PASCO	6.000	Intervención	02/ene/16	31/dic/22		Intervención					92,207.000		92,207.000			
		UNIDAD ZONAL LA LIBERTAD											49,703.000		49,703.000			
0599	Atencion de Emergenci	0053280 ATENCION DE EMERGENCIA EN EL DEPARTAMENTO DE LA LIBERTAD	10.000	Intervención	02/ene/16	31/dic/22		Intervención					49,703.000		49,703.000			
		UNIDAD ZONAL LAMBAYEQUE											17,139.000		17,139.000			
0600	Atencion de Emergenci	0186608 ATENCION DE EMERGENCIA EN EL DEPARTAMENTO DE LAMBAYEQUE	30.000	Intervención	01/ene/11	31/dic/22		Intervención					17,139.000		17,139.000			
		UNIDAD ZONAL LIMA											223,781.000		223,781.000			
0601	Atencion de Emergenci	0053281 ATENCION DE EMERGENCIA EN EL DEPARTAMENTO DE LIMA	10.000	Intervención	02/ene/16	31/dic/22		Intervención					223,781.000		223,781.000			
		UNIDAD ZONAL MOQUEGUA - TACNA											42,847.000		42,847.000			
1153	Atencion de Emergenci	0101808 ATENCION DE EMERGENCIAS EN EL DEPARTAMENTO DE TACNA	14.000	Intervención	02/ene/16	31/dic/21		Intervención					42,847.000		42,847.000			
		UNIDAD ZONAL PUNO											180,249.000		180,249.000			

ANEXO 4.5: SUBDIRECCIÓN DE OPERACIONES - Metas Físicas 2020

PFIS	ETAPA	ESTRUCTURA DE INTERVENCIONES	Metas Físicas	U. Med.	Inicio Ejecucion	Fin Ejecucion	POI VIGENTE 2020	U. Med.	Programación de la Meta Física				Presupuesto S/	Presupuesto - FUENTE FINANCIAMIENTO S/				
									Trim1	Trim2	Trim3	Trim4	PIA	RO	RDR	RE	RDYT	
0603	Atencion de Emergenci	0053283 ATENCION DE EMERGENCIA EN EL DEPARTAMENTO DE PUNO	60.000	Intervención	02/ene/16	31/dic/22		Intervención					180,249.000			180,249.000		
		UNIDAD ZONAL SAN MARTIN											25,708.000			25,708.000		
0604	Atencion de Emergenci	0053284 ATENCION DE EMERGENCIA EN EL DEPARTAMENTO DE SAN MARTIN	10.000	Intervención	02/ene/16	31/dic/21		Intervención					25,708.000			25,708.000		
		UNIDAD ZONAL TUMBES - PIURA											80,553.000			80,553.000		
0602	Atencion de Emergenci	0053282 ATENCION DE EMERGENCIA EN EL DEPARTAMENTO DE PIURA	6.000	Intervención	02/ene/16	31/dic/22		Intervención					80,553.000			80,553.000		
		Peajes - Operación					7,387,523.000		1,846,880.750	1,846,880.750	1,846,880.750	1,846,880.750	18,100,000.000			18,100,000.000		
		GI_200 OPERACIONES											18,100,000.000			18,100,000.000		
		UNIDA DE PEAJE SHAPAJA											11,145.000			11,145.000		
1958	Operacion	0193679 UNIDAD DE PEAJE SHAPAJA	1,254,223.000	Vehículo controlado	01/abr/20	31/dic/25		Vehículo controlado					11,145.000			11,145.000		
		UNIDAD DE PEAJE AGUAS CALIENTES											596,277.000			596,277.000		
0335	Operacion	0054005 UNIDAD DE PEAJE AGUAS CALIENTES	4,327,727.000	Vehículo controlado	02/ene/16	31/dic/25	247,619.000	Vehículo controlado	61,904.750	61,904.750	61,904.750	61,904.750	596,277.000			596,277.000		
		UNIDAD DE PEAJE AGUAYTIA											393,810.000			393,810.000		
1329	Operacion	0105639 UNIDAD DE PEAJE AGUAYTIA	2,671,827.000	Vehículo controlado	01/oct/19	31/dic/25	375,016.000	Vehículo controlado	93,754.000	93,754.000	93,754.000	93,754.000	393,810.000			393,810.000		
		UNIDAD DE PEAJE AMBO											759,897.000			759,897.000		
0336	Operacion	0054006 UNIDAD DE PEAJE AMBO	7,519,823.000	Vehículo controlado	01/jun/16	31/dic/25	549,107.000	Vehículo controlado	137,276.750	137,276.750	137,276.750	137,276.750	759,897.000			759,897.000		
		UNIDAD DE PEAJE ATICO											623,448.000			623,448.000		
0337	Operacion	0054007 UNIDAD DE PEAJE ATICO	6,354,438.000	Vehículo controlado	02/ene/16	31/dic/25	315,159.000	Vehículo controlado	78,789.750	78,789.750	78,789.750	78,789.750	623,448.000			623,448.000		
		UNIDAD DE PEAJE AYAVIRI											649,440.000			649,440.000		
0338	Operacion	0054008 UNIDAD DE PEAJE AYAVIRI	245,684.000	Vehículo controlado	02/ene/16	31/dic/25	349,544.000	Vehículo controlado	87,386.000	87,386.000	87,386.000	87,386.000	649,440.000			649,440.000		
		UNIDAD DE PEAJE CANCAS											715,560.000			715,560.000		
0340	Operacion	0054014 UNIDAD DE PEAJE DE CANCAS	281,355.000	Vehículo controlado	02/ene/16	31/dic/25	281,166.000	Vehículo controlado	70,291.500	70,291.500	70,291.500	70,291.500	715,560.000			715,560.000		
		UNIDAD DE PEAJE CATAAC											720,771.000			720,771.000		
0342	Operacion	0054015 UNIDAD DE PEAJE DE CATAAC	3,436,361.000	Vehículo controlado	01/ene/11	31/dic/21	204,941.000	Vehículo controlado	51,235.250	51,235.250	51,235.250	51,235.250	720,771.000			720,771.000		
		UNIDAD DE PEAJE CHACAPAMPA											1,578,368.000			1,578,368.000		
2066	Operacion	0143997 UNIDAD DE PEAJE CHACAPAMPA	4,701,762.000	Vehículo controlado	08/may/14	31/dic/25	363,650.000	Vehículo controlado	90,912.500	90,912.500	90,912.500	90,912.500	1,578,368.000			1,578,368.000		
		UNIDAD DE PEAJE CHALLHUAPUQUIO.											698,882.000			698,882.000		
0343	Operacion	0054010 UNIDAD DE PEAJE CHALLHUAPUQUIO	6,294,460.000	Vehículo controlado	01/ene/11	31/dic/25	470,749.000	Vehículo controlado	117,687.250	117,687.250	117,687.250	117,687.250	698,882.000			698,882.000		
		UNIDAD DE PEAJE CHULLQUI											290,345.000			290,345.000		
0344	Operacion	0054011 UNIDAD DE PEAJE CHULLQUI	1,264,774.000	Vehículo controlado	01/ene/15	31/dic/25		Vehículo controlado					290,345.000			290,345.000		
		UNIDAD DE PEAJE CUCULI											754,988.000			754,988.000		
0347	Operacion	0054013 UNIDAD DE PEAJE CUCULI	3,698,665.000	Vehículo controlado	01/ene/11	31/dic/25	227,290.000	Vehículo controlado	56,822.500	56,822.500	56,822.500	56,822.500	754,988.000			754,988.000		
		UNIDAD DE PEAJE DV. TALARA											765,876.000			765,876.000		
0348	Operacion	0054016 UNIDAD DE PEAJE DV. TALARA	8,369,295.000	Vehículo controlado	01/ene/11	31/dic/25	115,573.000	Vehículo controlado	28,893.250	28,893.250	28,893.250	28,893.250	765,876.000			765,876.000		
		UNIDAD DE PEAJE ILAVE											761,345.000			761,345.000		
0351	Operacion	0054019 UNIDAD DE PEAJE ILAVE	5,908,404.000	Vehículo controlado	01/ene/11	31/dic/25	372,721.000	Vehículo controlado	93,180.250	93,180.250	93,180.250	93,180.250	761,345.000			761,345.000		
		UNIDAD DE PEAJE LUNAHUANA											864,791.000			864,791.000		
0352	Operacion	0054021 UNIDAD DE PEAJE LUNAHUANA	4,838,818.000	Vehículo controlado	01/ene/11	31/dic/25	313,318.000	Vehículo controlado	78,329.500	78,329.500	78,329.500	78,329.500	864,791.000			864,791.000		
		UNIDAD DE PEAJE NAZCA											929,106.000			929,106.000		

ANEXO 4.5: SUBDIRECCIÓN DE OPERACIONES - Metas Físicas 2020

PFIS	ETAPA	ESTRUCTURA DE INTERVENCIONES	Metas Físicas	U. Med.	Inicio Ejecucion	Fin Ejecucion	POI VIGENTE 2020	U. Med.	Programación de la Meta Física				Presupuesto S/	Presupuesto - FUENTE FINANCIAMIENTO S/			
									Trim1	Trim2	Trim3	Trim4	PIA	RO	RDR	RE	RDYT
0355	Operacion	0054024 UNIDAD DE PEAJE NAZCA	900,000.000	Vehículo controlado	01/ene/11	31/dic/25	771,150.000	Vehículo controlado	192,787.500	192,787.500	192,787.500	192,787.500	929,106.000		929,106.000		
		UNIDAD DE PEAJE PACRA											691,792.000		691,792.000		
0357	Operacion	0054025 UNIDAD DE PEAJE PACRA	3,331,467.000	Vehículo controlado	01/ene/11	31/dic/25	196,849.000	Vehículo controlado	49,212.250	49,212.250	49,212.250	49,212.250	691,792.000		691,792.000		
		UNIDAD DE PEAJE POZO REDONDO											734,645.000		734,645.000		
0358	Operacion	0054026 UNIDAD DE PEAJE POZO REDONDO	3,115,043.000	Vehículo controlado	01/ene/11	31/dic/25	239,137.000	Vehículo controlado	59,784.250	59,784.250	59,784.250	59,784.250	734,645.000		734,645.000		
		UNIDAD DE PEAJE PUNTA PERDIDA											661,492.000		661,492.000		
0359	Operacion	0054027 UNIDAD DE PEAJE PUNTA PERDIDA	773,925.000	Vehículo controlado	01/ene/11	31/dic/25	51,812.000	Vehículo controlado	12,953.000	12,953.000	12,953.000	12,953.000	661,492.000		661,492.000		
		UNIDAD DE PEAJE RUMICHACA											667,103.000		667,103.000		
0361	Operacion	0054028 UNIDAD DE PEAJE RUMICHACA	2,470,698.000	Vehículo controlado	01/ene/11	31/dic/25	153,971.000	Vehículo controlado	38,492.750	38,492.750	38,492.750	38,492.750	667,103.000		667,103.000		
		UNIDAD DE PEAJE SAYLLA											647,612.000		647,612.000		
0362	Operacion	0054029 UNIDAD DE PEAJE SAYLLA	6,381,394.000	Vehículo controlado	01/ene/11	31/dic/25	507,206.000	Vehículo controlado	126,801.500	126,801.500	126,801.500	126,801.500	647,612.000		647,612.000		
		UNIDAD DE PEAJE SICUYANI											678,935.000		678,935.000		
0363	Operacion	0054030 UNIDAD DE PEAJE SICUYANI	1,186,250.000	Vehículo controlado	01/ene/11	31/dic/25	69,177.000	Vehículo controlado	17,294.250	17,294.250	17,294.250	17,294.250	678,935.000		678,935.000		
		UNIDAD DE PEAJE SOCOS											722,740.000		722,740.000		
0364	Operacion	0054031 UNIDAD DE PEAJE SOCOS	3,682,439.000	Vehículo controlado	01/ene/11	31/dic/25	237,782.000	Vehículo controlado	59,445.500	59,445.500	59,445.500	59,445.500	722,740.000		722,740.000		
		UNIDAD DE PEAJE TAMBOGRANDE											875,963.000		875,963.000		
0365	Operacion	0054032 UNIDAD DE PEAJE TAMBOGRANDE	5,543,212.000	Vehículo controlado	01/ene/11	31/dic/25	310,950.000	Vehículo controlado	77,737.500	77,737.500	77,737.500	77,737.500	875,963.000		875,963.000		
		UNIDAD DE PEAJE TUNAN											735,049.000		735,049.000		
0367	Operacion	0054034 UNIDAD DE PEAJE TUNAN	4,764,251.000	Vehículo controlado	01/ene/11	31/dic/25	265,443.000	Vehículo controlado	66,360.750	66,360.750	66,360.750	66,360.750	735,049.000		735,049.000		
		UNIDAD DE PEAJE YAUCA											570,620.000		570,620.000		
0368	Operacion	0054035 UNIDAD DE PEAJE YAUCA	5,688,657.000	Vehículo controlado	01/ene/11	31/dic/25	398,193.000	Vehículo controlado	99,548.250	99,548.250	99,548.250	99,548.250	570,620.000		570,620.000		
		Puentes					1.000		1.000	1.000	1.000	1.000	445,068.000	322,988.000	122,080.000		
		GI_132 MANTENIMIENTO PUENTES											445,068.000	322,988.000	122,080.000		
		MANTENIMIENTO DE PUENTES											445,068.000	322,988.000	122,080.000		
2810	Mantenimiento Rutina	0046435 MANTENIMIENTO DE PUENTES	20.000	Puente	01/feb/17	30/dic/22	1.000	Puente	1.000	1.000	1.000	1.000	445,068.000	322,988.000	122,080.000		
		TOTALES 97											61,871,136	35,858,064	26,013,072	0	0

ANEXO 4.6: SUBDIRECCIÓN DE OBRAS DE PUENTES - Metas Físicas 2020

PFIS	ETAPA	ESTRUCTURA DE INTERVENCIONES	Metas Físicas	U. Med.	Inicio Ejecucion	Fin Ejecucion	N° Contrato	Meta Global Financiera			Programación de la Meta Física				Presupuesto S/		Presupuesto - FUENTE FINANCIAMIENTO S/		
								POI VIGENTE 2020	U. Med.	Trim1	Trim2	Trim3	Trim4	PIA	RO	RDR	RE	RDYT	
		ACTIVIDADES Y OBRAS PUBLICAS												788,069,608	739,905,293	21,164,315	27,000,000		
		OBRAS REHABILITACIÓN, MEJORAMIENTO Y CONSTRUCCIÓN												679,735,245	652,735,245		27,000,000		
		Rehab. Mejoram. y Construcción PUENTES						4,057.810		1,108.960	1,183.260	876.070	889.520	679,735,245	652,735,245		27,000,000		
		2022221 REHABILITACION Y MEJORAMIENTO DE LA CARRETERA OLLANTAYTAME	202.000	Metro				98.980	Metro	44.440	54.540			5,141,318	5,141,318				
		PUENTE MARANURA	202.000	Metro				98.980	Metro					5,141,318	5,141,318				
1864	Obras	0110239 CONSTRUCCION DEL PUENTE MARANURA Y ACCESOS	202	Metro	01/ago/17	14/nov/20	006-2017-MTC/20	98.980	Metro	44.440	54.540			5,141,318	5,141,318				
		2089761 REHABILITACION Y MEJORAMIENTO DE LA CARRETERA IMPERIAL-MAYC	56.6	Metro				16.410	Metro	12.450	3.960			8,896,565	8,896,565				
		PUENTE PUCAYACU	56.6	Metro				16.410	Metro					8,896,565	8,896,565				
3047	Obras	0187273 CONSTRUCCION DEL PUENTE PUCAYACU REGION AYACUCHO	56.6	Metro	01/jun/19	17/sep/20	119-2018-MTC/20	16.410	Metro	12.450	3.960			8,896,565	8,896,565				
		2094971 REHABILITACION DEL EJE VIAL N° 01 PIURA - GUAYAQUIL, PERU - ECUA	1279.7	Metro				306.270	Metro	196.230	94.940	15.100		40,944,335	40,944,335				
		14 PUENTES, PE-1N: SULLANA - AGUAS VERDES (KM 1043+000 - 1147+750)	1,279.700	Metro				306.270	Metro					40,944,335	40,944,335				
2282	Obras	0162312 REEMPLAZO DE 14 PUENTES EN EL CORREDOR VIAL NACIONAL RUTA: 1N: SULLANA - AGUAS VERDES (KM. 1043+000 AL KM. 1147+750) REGION PIURA	1,279.700	Metro	19/dic/18	09/may/21	066-2017-MTC/20	306.270	Metro	196.230	94.940	15.100		40,944,335	40,944,335				
		2112863 CONSTRUCCION DEL PUENTE CHACANTO Y ACCESOS	100.000	Metro				0.010	Metro				0.010	245,633	245,633				
		PUENTE CHACANTO Y ACCESOS	100.000	Metro				0.010	Metro					245,633	245,633				
1197	Obras	0063480 CONSTRUCCION DEL PUENTE CHACANTO Y ACCESOS	100.000	Metro	13/may/15	30/dic/19	058-2016-MTC/20	0.010	Metro				0.010	245,633	245,633				
		2192511 REEMPLAZO DE 13 PUENTES EN LOS CORREDORES VIALES NACIONALES	697.000	Metro				454.050	Metro	142.800	199.050	61.800	50.400	48,219,821	48,219,821				
		13 PUENTES, PE-1N: SULLANA - AGUAS VERDES / PE-1NK: PIURA - BAYOVAR	697.000	Metro				454.050	Metro					48,219,821	48,219,821				
1833	Obras	0141868 REEMPLAZO DE 13 PUENTES EN LOS CORREDORES VIALES NACIONALES SULLANA - AGUAS VERDES KM. 0+000- KM 219+600 Y PIURA - SECHURA-BAYOVAR KM 0+000-KM 18+000	697.000	Metro	30/nov/18	03/ene/21	045-2017-MTC/20	454.050	Metro	142.800	199.050	61.800	50.400	48,219,821	48,219,821				
		2192512 REEMPLAZO DE 12 PUENTES EN EL CORREDOR VIAL RUTA 28A SAN CLE	285.000	Metro				213.750	Metro		42.750	85.500	85.500	26,451,066	26,451,066				
		12 PUENTES, PE-28A: SAN CLEMENTE - AYACUCHO	285.000	Metro				213.750	Metro					26,451,066	26,451,066				
2198	Obras	0137601 REEMPLAZO DE 12 PUENTES EN EL CORREDOR VIAL RUTA 28A SAN CLEMENTE - AYACUCHO	285.000	Metro	03/abr/20	27/feb/21	139-2016-MTC/20	213.750	Metro		42.750	85.500	85.500	26,451,066	26,451,066				
			623.000	Metro				28.010	Metro		8.000	20.000	0.010	7,798,876	7,798,876				
		12 PUENTES, PE-1N: SULLANA - AGUAS VERDES / PE-1NN: SULLANA - EL ALAMC	623.000	Metro				28.010	Metro					7,798,876	7,798,876				
1831	Obras	0141867 REEMPLAZO DE 12 PUENTES EN LOS CORREDORES VIALES NACIONALES SULLANA - AGUAS VERDES KM. 221+000 - KM. 273+800 Y SULLANA - EL ALAMOR KM. 0+000 - KM. 52+900?	623.000	Metro	27/may/17	04/ene/20	063-2015-MTC/20	28.010	Metro		8.000	20.000	0.010	7,798,876	7,798,876				
			2,283.500	Metro				1,162.050	Metro	317.340	251.130	273.960	319.620	161,476,528	161,476,528				
		PUENTE NANAY Y VIADUCTOS	2,283.500	Metro				1,162.050	Metro					161,476,528	161,476,528				
2379	Obras	0183132 CONSTRUCCION DEL TRAMO I BELLAVISTA - SANTO TOMAS PUENTE NANAY Y VIADUCTOS DE ACCESO REGION LORETO	2,283.500	Metro	24/nov/17	26/feb/21	086-2017-MTC/20	1,162.050	Metro	317.340	251.130	273.960	319.620	154,344,341	154,344,341				
2519	Supervisión de Obras	0183133 SUPERVISION DE LA CONSTRUCCION DEL TRAMO I BELLAVISTA - SANTO TOMAS PUENTE NANAY Y VIADUCTOS DE ACCESO REGION LORETO	2,283.500	Metro	24/nov/17	26/feb/21	096-2017-MTC/20	1.000	Supervisión				1.000	7,132,187	7,132,187				
		2233958 CONSTRUCCION Y MEJORAMIENTO DE LA CARRETERA CHIMBOTE - TOC	750.000	Metro				118.240	Metro		32.620	36.690	48.930	72,973,860	72,973,860				
		PUENTE HUALLAGA	750.000	Metro				118.240	Metro					72,973,860	72,973,860				
2520	Obras	0184879 CONSTRUCCION DEL PUENTE HUALLAGA Y ACCESOS REGION SAN M	750.000	Metro	15/ene/20	28/jun/23		118.240	Metro		32.620	36.690	48.930	72,973,860	72,973,860				
		2250860 REEMPLAZO DE 12 PUENTES EN LOS CORREDORES VIALES NACIONALES	516.000	Metro					Metro					2,676,081	2,676,081				
		12 PUENTES, PE-3S:CUSCO - LA RAYA / PE-28F:URUBAMBA - CACHIMAYO / PE-	516.000	Metro					Metro					2,676,081	2,676,081				

ANEXO 4.6: SUBDIRECCIÓN DE OBRAS DE PUENTES - Metas Físicas 2020

PFIS	ETAPA	ESTRUCTURA DE INTERVENCIONES	Metas Físicas	U. Med.	Inicio Ejecucion	Fin Ejecucion	N° Contrato	Meta Global Financiera		Programación de la Meta Física				Presupuesto S/		Presupuesto - FUENTE FINANCIAMIENTO S/			
								POI VIGENTE 2020	U. Med.	Trim1	Trim2	Trim3	Trim4	PIA	RO	RDR	RE	RDYT	
2200	Obras	0166321 REEMPLAZO DE 12 PUENTES EN LOS CORREDORES VIALES NACIONALES RUTA : 3S CUSCO - ABRA LA RAYA, RUTA 28F URUBAMBA - CHINCHEROS - CACHIMAYO, RUTA 34G EL DESCANSO SICUANI	516.000	Metro	01/mar/18	12/sep/19	129-2016-MTC/20		Metro					2,676,081	2,676,081				
		2252788 REEMPLAZO DE 14 PUENTES EN LOS CORREDORES VIALES NACIONALES	580.000	Metro				309.500	Metro	80.000	76.500	76.500	76.500	67,584,399	67,584,399				
		14 PUENTES, PE-08: CIUDAD DE DIOS - CAJAMARCA / PE-1NF: CHICAMA - SAUS	580.000	Metro				309.500	Metro					67,584,399	67,584,399				
2202	Obras	0179035 REEMPLAZO DE 14 PUENTES EN LOS CORREDORES VIALES NACIONALES: CIUDAD DE DIOS - CAJAMARCA KM. 13+663 - KM. 91+230, CHICAMA - SAUSAL - CASCAS KM. 46+869 - 58+054	580.000	Metro	08/nov/19	29/ago/21	090-2017-MTC/20	309.500	Metro	80.000	76.500	76.500	76.500	67,584,399	67,584,399				
		2270698 REEMPLAZO DE 12 PUENTES EN EL CORREDOR VIAL NACIONAL: CIUDAD	335.000	Metro				181.700	Metro	96.000	85.700			24,117,813	24,117,813				
		12 PUENTES, PE-8N: CIUDAD DE DIOS - CAJAMARCA (KM. 97+580 - KM. 173+96	335.000	Metro				181.700	Metro					24,117,813	24,117,813				
2208	Obras	0179034 REEMPLAZO DE 12 PUENTES EN EL CORREDOR VIAL NACIONAL: CIUDAD DE DIOS - CAJAMARCA KM. 97+580 - KM. 173+967	335.000	Metro	22/may/19	30/jun/20	092-2017-MTC/20	181.700	Metro	96.000	85.700			24,117,813	24,117,813				
		2273346 REEMPLAZO DE 08 PUENTES EN EL CORREDOR VIAL NACIONAL RUTA PE	176.000	Metro				114.400	Metro		26.400	35.200	52.800	18,334,913	18,334,913				
		8 PUENTES, PE-1NJ: LAMBAYEQUE - OLMOS	176.000	Metro				114.400	Metro					18,334,913	18,334,913				
2216	Obras	0179033 REEMPLAZO DE 08 PUENTES EN EL CORREDOR VIAL NACIONAL RUTA PE - 1NJ: LAMBAYEQUE - OLMOS	176.000	Metro	06/abr/20	30/nov/20	048-2017-MTC/20	114.400	Metro		26.400	35.200	52.800	18,334,913	18,334,913				
			204.800	Metro				134.160	Metro		39.120	47.520	47.520	35,240,384	35,240,384				
		16 PUENTES, PE-3S: KM. 1264+900 - KM. 1500+353 / PE-3SH: PUCARA - ASILLO	204.800	Metro				134.160	Metro					35,240,384	35,240,384				
2212	Obras	0179036 REEMPLAZO DE 17 PUENTES EN LOS CORREDORES VIALES NACIONALES RUTA: 3S: KM. 1264+900 - KM. 1500+353, RUTA 35H: PUCARA - ASILLO	204.800	Metro	06/abr/20	27/nov/21	011-2017-MTC/20	134.160	Metro		39.120	47.520	47.520	35,240,384	35,240,384				
			600.920	Metro				354.830	Metro	30.550	124.350	112.750	87.180	41,688,022	41,688,022				
		10 PUENTES, PE-1S: ICA - LA REPARTICIÓN / PE-1SD: LOS CERILLOS - EL POZO /	600.920	Metro				354.830	Metro					41,688,022	41,688,022				
2214	Obras	0186533 REEMPLAZO DE 16 PUENTES UBICADOS EN LOS CORREDORES VIALES NACIONALES RUTA: 1S: TRAMO ICA - DV. QUILCA - REPARTICION, RUTA 1SD: TRAMO LOS CERILLOS - ISLAY - MOLLENDO - ILO - EL POZO, RUTA PE 38: TRAMO TACNA - TARATA	600.920	Metro	10/may/18	07/jun/23	144-2016-MTC/20	354.830	Metro	30.550	124.350	112.750	87.180	41,688,022	41,688,022				
			312.000	Metro				150.300	Metro	115.800	34.500			24,369,026	24,369,026				
		12 PUENTES, PE-3N: CONOCOCHA - HUARAZ - PTE. QUIROZ	312.000	Metro				150.300	Metro					24,369,026	24,369,026				
2206	Obras	0185262 REEMPLAZO DE 12 PUENTES EN EL CORREDOR VIAL NACIONAL RUTA PE-3N: CONOCOCHA - HUARAZ - PUENTE QUIROZ REGION ANCASH	312.000	Metro	16/may/19	08/mar/20	026-2017-MTC/20	150.300	Metro	115.800	34.500			24,369,026	24,369,026				
		2305758 REEMPLAZO DE 17 PUENTES EN LOS CORREDORES VIALES NACIONALES	363.000	Metro				237.800	Metro	73.350	54.450	50.000	60.000	30,918,974	30,918,974				
		17 PUENTES, PE-22B: TARMA - REITHER / PE-5S: REITHER - SATIPO / PE-3SB: STI	363.000	Metro				237.800	Metro					30,918,974	30,918,974				
2204	Obras	0185265 REEMPLAZO DE 17 PUENTES EN LOS CORREDORES VIALES NACIONALES RUTA PE-22B: DV. TARMA - PTE. REITHER, RUTA PE-5S: PTE. REITHER - DV. SATIPO, RUTA PE-3S B: PTE. STUART - CHUPURO - HUAYUCACHI REGION JUNIN	363.000	Metro	17/jun/19	10/abr/21	028-2017-MTC/20	237.800	Metro	73.350	54.450	50.000	60.000	30,918,974	30,918,974				
		2307419 REEMPLAZO DE 19 PUENTES EN EL CORREDOR VIAL NACIONAL RUTA: 3	233.000	Metro				177.350	Metro		55.250	61.050	61.050	32,657,631	32,657,631				
		12 PUENTES, RUTA PE-3S SICUANI - JULIACA (1151+095 - 1261+500)	233.000	Metro				177.350	Metro					32,657,631	32,657,631				
2210	Obras	0185832 REEMPLAZO DE 19 PUENTES EN EL CORREDOR VIAL NACIONAL RUTA: 3S: KM. 1151+095 - KM. 1261+500 REGION PUNO	233.000	Metro	06/abr/20	19/ago/21	009-2017-MTC/20	177.350	Metro		55.250	61.050	61.050	32,657,631	32,657,631				
		2328807 CONSTRUCCION DEL PUENTE SANTA ROSA, ACCESOS, ROTONDA Y PASO	160.000	Metro					Metro					30,000,000	3,000,000			27,000,000	
		PUENTE SANTA ROSA, CALLAO	160.000	Metro					Metro					30,000,000	3,000,000			27,000,000	
1400	Obras	CONSTRUCCIÓN DEL PUENTE SANTA ROSA, ACCESOS, ROTONDA Y PASO A DES	160.000	Metro	18/dic/20	11/may/23			Metro					30,000,000	3,000,000			27,000,000	

ANEXO 4.6: SUBDIRECCIÓN DE OBRAS DE PUENTES - Metas Físicas 2020

PFIS	ETAPA	ESTRUCTURA DE INTERVENCIONES	Metas Físicas	U. Med.	Inicio Ejecucion	Fin Ejecucion	Meta Global Financiera			Programación de la Meta Física				Presupuesto S/		Presupuesto - FUENTE FINANCIAMIENTO S/		
							N° Contrato	POI VIGENTE 2020	U. Med.	Trim1	Trim2	Trim3	Trim4	PIA	RO	RDR	RE	RDYT
		MANTENIMIENTO VIAL												108,334,363	87,170,048	21,164,315		
		Puentes					102.000		11.000	18.000		73.000		108,334,363	87,170,048	21,164,315		
		GI_132 MANTENIMIENTO PUENTES												108,334,363	87,170,048	21,164,315		
		PUENTES MODULARES												108,334,363	87,170,048	21,164,315		
0708	Adquisición	0082700 ADQUISICION DE ESTRUCTURAS DE PUENTES MODULARES	200.000	Acción	23/oct/15	30/dic/25	172-2019-MTC/20.2	1.000	Acción		1.000			60,000,000	60,000,000			
0714	Instalación	0090380 INSTALACION DE PUENTES MODULARES	41.000	Puente	01/abr/19	31/dic/19	032-2019-MTC/20	22.000	Puente	6.000			16.000	10,000,000	1,000,000	9,000,000		
1255	Instalación	0090380 INSTALACION DE PUENTES MODULARES	354.000	Puente	19/jun/19	31/dic/20	117-2015-MTC/20.	3.000	Puente				3.000	1,229,545	1,229,545			
1817	Instalación	0090380 INSTALACION DE PUENTES MODULARES	100.000	Puente	20/oct/14	31/dic/20	080-2016-MTC/20	2.000	Puente				2.000	1,000,000	1,000,000			
1818	Instalación	0090380 INSTALACION DE PUENTES MODULARES	50.000	Puente	04/may/19	31/dic/20	081-2014-MTC/20	2.000	Puente				2.000	1,000,000	1,000,000			
1855	Instalación	0090380 INSTALACION DE PUENTES MODULARES	100.000	Puente	19/ene/19	31/dic/20	135-2018-MTC/18	10.000	Puente				10.000	5,000,000	5,000,000			
1988	Instalación	0090380 INSTALACION DE PUENTES MODULARES	54.000	Puente	02/ene/19	30/dic/23	042-2019-MTC/20.2	15.000	Puente	5.000			10.000	6,940,503	6,940,503			
2092	Instalación	0090380 INSTALACION DE PUENTES MODULARES	70.000	Puente	13/mar/19	31/dic/20	060-2019-MTC/20	6.000	Puente		5.000		1.000	3,000,000	3,000,000			
2093	Instalación	0090380 INSTALACION DE PUENTES MODULARES	20.000	Puente	01/dic/18	31/dic/20	084-2019-MTC/20.2	7.000	Puente		7.000			1,000,000	1,000,000			
2094	Instalación	0090380 INSTALACION DE PUENTES MODULARES	50.000	Puente	01/abr/15	31/dic/20		6.000	Puente				6.000	3,000,000	3,000,000			
2158	Instalación	0090380 INSTALACION DE PUENTES MODULARES	58.000	Puente	01/nov/18	30/dic/23	018-2018-MTC/20	6.000	Puente				6.000	3,000,000	3,000,000			
2162	Instalación	0090380 INSTALACION DE PUENTES MODULARES	50.000	Puente	20/jun/15	30/dic/23	091-2019-MTC/20	14.000	Puente		6.000		8.000	9,000,000		9,000,000		
2502	Instalación	0090380 INSTALACION DE PUENTES MODULARES	25.000	Puente	20/nov/18	14/dic/20	106-2015-MTC/20	2.000	Puente				2.000	1,000,000	1,000,000			
3012	Instalación	0090380 INSTALACION DE PUENTES MODULARES	68.000	Puente	02/oct/18	31/dic/20		7.000	Puente				7.000	3,164,315		3,164,315		
TOTALES 34														788,069,608	739,905,293	21,164,315	27,000,000	0

ANEXO 4.7: SUBDIRECCIÓN DE DERECHO DE VÍA - Metas Físicas 2020

PFIS	ETAPA	ESTRUCTURA DE INTERVENCIONES	Metas Físicas	U. Med.	Inicio Ejecucion	Fin Ejecucion	Meta Global Financiera			Programación de la Meta Física				Presupuesto S/		FUENTE FINANCIAMIENTO S/			
							N° Contrato	POI VIGENTE 2020	U. Med.	Trim1	Trim2	Trim3	Trim4	PIA	RO	RDR	RE	RDYT	
		ACTIVIDADES Y OBRAS PUBLICAS												287,547,937	207,547,937		80,000,000		
		OBRAS REHABILITACIÓN, MEJORAMIENTO Y CONSTRUCCIÓN												287,547,937	207,547,937		80,000,000		
		Rehab. Mejoram. y Construcción CARRETERAS					5,558.000			305.000	968.000	1,655.000	2,639.000	275,107,068	195,107,068		80,000,000		
		2002060 REHABILITACION Y MEJORAMIENTO DE CARRETERA TINGO MARIA - AGUAYTIA - AGUAYTIA - SAN ALEJANDRO												2,220,849	2,220,849				
0091	PACRI	0012016 PACRI CARRETERA TINGO MARIA - AGUAYTIA - PUCALLPA TRAMO AGUAYTIA S	34	Predios Afectados	01/sep/08	28/dic/20								2,220,849	2,220,849				
		2002207 REHABILITACION Y MEJORAMIENTO DE LA CARRETERA INGENIO-CHACHAPOYAS INGENIO - CHACHAPOYAS, TR KM 17+000 AL 39+440	0											88,227	88,227				
0023	PACRI	0067648 PACRI CARRETERA INGENIO - CHACHAPOYAS, TRAMO: KM 17+000 - KM 39+440	95	Predios Afectados	01/feb/07	28/dic/21	051-2008-MTC/16	7.000			1.000	2.000	4.000	88,227	88,227				
		2002210 REHABILITACION Y MEJORAMIENTO DE LA CARRETERA CHAMAYA-JAEN-SAN IGN PERICOS - SAN INGNACIO (INC VIA DE EVITAMIENTO)	00/ene/00											1,060,928	1,060,928				
0114	PACRI	0061422 PACRI CARRETERA TRAMO PERICOS - SAN IGNACIO SAN IGNACIO - PTE. INTEGRACIÓN.	440.000	Predios Afectados	01/mar/12	28/dic/20	Presupuesto	1.000					1.000	450,000	450,000				
0105	PACRI	0052415 PACRI TRAMO SAN IGNACIO PUENTE INTEGRACION CASMA - YAUTAN - HUARAZ	859.000	Predios Afectados	01/oct/11	30/abr/20	Presupuesto	10.000			2.000	3.000	5.000	610,928	610,928				
		2002604 REHABILITACION Y MEJORAMIENTO DE LA CARRETERA CASMA-YAUTAN-HUARAZ												600,000	600,000				
0007	PACRI	0055851 PACRI CASMA HUARAZ	1,084.000	Predios Afectados	01/feb/06	30/jun/21		3.000					3.000	600,000	600,000				
		2015918 INTEGRACION VIAL TACNA - LA PAZ TACNA - LA PAZ TR. 1: KM. 43+610 (HUANUNE CHICO) - KM. 94+000 (CERRO SANTA ELENA)												784,619	784,619				
2262	PACRI	0162150 PACRI INTEGRACION VIAL TACNA - LA PAZ TRAMO TACNA-LA COLLPA KM 43+610 - KM 94+000 REGION TACNA	8.000	Predios Afectados	01/abr/15	30/dic/21								784,619	784,619				
		TACNA - LA PAZ TR. 2: KM. 94+000 (CERRO STA. ELENA) AL KM. 146 +180 (SALDO OBRA)												1,710,960	1,710,960				
2261	PACRI	0162147 PACRI INTEGRACION VIAL TACNA - LA PAZ TRAMO TACNA-LA COLLPA KM 94+000 - KM 146+180 REGION TACNA	6.000	Predios Afectados	01/abr/15	22/nov/21								1,710,960	1,710,960				
		TACNA - LA PAZ TR. 3: ANCOMARCA, KM 147+870 - KM 148+140 (SALDO OBRA)												684,732	684,732				
2276	PACRI	0162340 PACRI INTEGRACION VIAL TACNA - LA PAZ TRAMO TACNA-LA COLLPA KM 146+180-KM 187+404 REGION TACNA	14.000	Predios Afectados	01/abr/15	30/dic/21								684,732	684,732				
		JUANJUI - TOCACHE TR. 1: CAMPANILLA JUANJUI												500,000	500,000				
0219	PACRI	0061423 PACRI CARRETERA TRAMO JUANJUI - CAMPANILLA	194.000	Predios Afectados	01/mar/12	16/ago/20								500,000	500,000				
		JUANJUI - TOCACHE TR. 2 Y 3: PIZANA - PERLAMAYO - CAMPANILLA												1,472,394	1,472,394				
1863	PACRI	0170410 PACRI REHABILITACION Y MEJORAMIENTO DE LA CARRETERA JUANJUI TOCACHE TRAMO CAMPANILLA - PERLAMAYO - PIZARRON - LA POLVORA - PIZANA	559.000	Predios Afectados	01/jul/15	15/may/21		87.000			5.000	16.000	26.000	40.000	1,472,394	1,472,394			
		JUANJUI - TOCACHE TR. 4: TOCACHE - PIZANA												1,561,266	1,561,266				
0211	PACRI	0055748 PACRI CARRETERA JUANJUI-TOCACHE, TR. TOCACHE - PIZANA	335.000	Predios Afectados	01/nov/11	30/jun/20		70.000			4.000	12.000	21.000	33.000	1,561,266	1,561,266			
		2018964 REHABILITACION Y MEJORAMIENTO DE LA CARRETERA HUARMEY - AIJA - RECUA HUARMEY - HUAMBAMBA BAJA; KM 0+000 - 41+214												700,000	700,000				
0024	PACRI	0230965 PACRI REHABILITACION Y MEJORAMIENTO DE LA CARRETERA HUARMEY-AIJA-RECUAY;MULTIDISTRITAL,HUARMEY,ANCASH	52.000	Predios Afectados	01/oct/07	01/dic/21								700,000	700,000				
		2022221 REHABILITACION Y MEJORAMIENTO DE LA CARRETERA OLLANTAYTAMBO - QUIL ALFAMAYO - CHAULLAY - QUILLABAMBA												450,000	450,000				

ANEXO 4.7: SUBDIRECCIÓN DE DERECHO DE VÍA - Metas Físicas 2020

PFIS	ETAPA	ESTRUCTURA DE INTERVENCIONES	Metas Físicas	U. Med.	Inicio Ejecucion	Fin Ejecucion	Meta Global Financiera			Programación de la Meta Física				Presupuesto S/		FUENTE FINANCIAMIENTO S/			
							N° Contrato	POI VIGENTE 2020	U. Med.	Trim1	Trim2	Trim3	Trim4	PIA	RO	RDR	RE	RDYT	
0228	PACRI	0052381 PACRI ALFAMAYO-CHAULLAY-QUILLABAMBA	522.000	Predios Afectados	01/oct/09	01/dic/21		92.000	Predios Equivalentes	5.000	16.000	27.000	44.000	450.000	450.000				
		2022937 REHABILITACION Y MEJORAMIENTO DE LA CARRETERA TRUJILLO - SHIRAN - HUAC												2.072,636	2,072,636				
		DV. OTUZCO - DV. CALLACUYAN												1,422,948	1,422,948				
0232	PACRI	0052392 PACRI DV. OTUZCO - CALLACUYAN	671.000	Predios Afectados	01/ene/10	31/dic/21	Presupuesto	102.000	Predios Equivalentes	6.000	18.000	30.000	48.000	1,422,948	1,422,948				
		DV. CALLACUYAN - HUAMACHUCO												649,688	649,688				
0008	PACRI	0055716 PACRI ALTO CHICAMA (CALLACUYAN) - HUAMACHUCO	344.000	Predios Afectados	01/ago/07	28/dic/21	Presupuesto		Predios Equivalentes					649,688	649,688				
		2026767 REHABILITACION Y MEJORAMIENTO DE LA CARRETERA QUINUA-SAN FRANCISCO												2,098,121	2,098,121				
		QUINUA - SAN FRANCISCO, TRAMO 1: KM 26+000 - KM 78+500												124,865	124,865				
0240	PACRI	0052404 PACRI QUINUA-SAN FRANCISCO TR. KM. 26 AL 78 500	463.000	Predios Afectados	01/ago/10	27/dic/22		102.000	Predios Equivalentes	6.000	18.000	30.000	48.000	124,865	124,865				
		QUINUA - SAN FRANCISCO, TRAMO 2: KM 78+500 - KM 172+420												1,973,256	1,973,256				
0375	PACRI	0052405 PACRI QUINUA-SAN FRANCISCO TR. KM. 78 500 AL KM. 172 420	1,422.000	Predios Afectados	01/sep/10	31/dic/22		196.000	Predios Equivalentes	11.000	34.000	58.000	93.000	1,973,256	1,973,256				
		NEGROMAYO - YAURI - SAN GENARO												2,771,678	2,771,678				
0423	PACRI	0207934 PACRI REHABILITACION Y MEJORAMIENTO CARRETERA PATAHUASI - YAURI - SICUANI TRAMO NEGROMAYO-YAURI-SAN GENARO REGION CUSCO	45.000	Predios Afectados	01/oct/16	31/dic/20		35.000	Predios Equivalentes	2.000	7.000	10.000	16.000	1,484,912	1,484,912				
		EL DESCANSO-LANGUI												193,582	193,582				
0408	PACRI	0052411 PACRI TR.: EL DESCANSO LANGUI	313.000	Predios Afectados	01/jul/10	05/mar/21	Presupuesto	4.000	Predios Equivalentes			1.000	3.000	193,582	193,582				
		LANGUI - COLPAHUAYCO												1,093,184	1,093,184				
0009	PACRI	0055860 PACRI COLPAHUAYCO - LANGUI	55.000	Predios Afectados	01/feb/08	27/nov/22		32.000	Predios Equivalentes	1.000	5.000	9.000	17.000	1,093,184	1,093,184				
		2028339 REHABILITACION Y MEJORAMIENTO DE LA CARRETERA CAJAMARCA-CELENDIN-E												1,592,794	1,592,794				
		CAJAMARCA - CELENDIN, TR. LA ENCAÑADA - KM. 52+000												860,661	860,661				
0448	PACRI	0099111 PACRI CARRETERA CAJAMARCA-CELENDIN-BALZAS TRAMO CELENDIN KM 26+000 - KM 52+000	484.000	Predios Afectados	01/oct/12	30/dic/21	Presupuesto	16.000	Predios Equivalentes	1.000	3.000	4.000	8.000	860,661	860,661				
		CAJAMARCA - CELENDIN, TR. KM. 52+000 - KM. 94+900 (CELENDÍN)												732,133	732,133				
0443	PACRI	0055855 PACRI REH. Y MEJ. TRAMO KM. 52 000 - CELENDIN	407.000	Predios Afectados	01/jul/10	31/dic/21		58.000	Predios Equivalentes	3.000	10.000	17.000	28.000	732,133	732,133				
		2028946 REHABILITACION, MEJORAMIENTO Y CONSTRUCCION DEL EJE VIAL N° 01 PIURA-												312,285	312,285				
		VARIANTE EJE VIAL N° 1 (DV ZARUMILLA - FRONTERA PERÚ ECUADOR)												312,285	312,285				
0011	PACRI	0056154 PACRI VARIANTE Y CENTRO BINACIONAL DE ATENCION EN FRONTERA (CEBAF)	46.000	Predios Equivalentes	01/dic/06	29/dic/22			Predios Equivalentes					312,285	312,285				
		2029342 REHABILITACION Y MEJORAMIENTO DE LA CARRETERA LUNAHUANA-DV YAUYOS												142,119	142,119				
		RONCHAS - CHUPACA												142,119	142,119				
0486	PACRI	0052414 PACRI TR. RONCHAS CHUPACA	407.000	Predios Afectados	01/sep/09	31/dic/22		18.000	Predios Equivalentes	1.000	3.000	5.000	9.000	142,119	142,119				
		2031693 MEJORAMIENTO Y CONSTRUCCION DE LA CARRETERA RUTA 10 TRAMO: HUAMA												562,039	562,039				
		HUAMACHUCO - SACSACOCHA - PTE. PALLAR												562,039	562,039				
0514	PACRI	0077843 PACRI CARRETERA RUTA 10 TRAMO HUAMACHUCO - PUENTE PALLAR - JUANJUI SECTOR: HUAMACHUCO - SACSACOCHA - PUENTE PALLAR	458.000	Predios Afectados	01/jul/12	31/dic/20		98.000	Predios Equivalentes	6.000	16.000	30.000	46.000	562,039	562,039				
		2031797 REHABILITACION DE LA CARRETERA CHANCHAMAYO-VILLA RICA, TRAMO: PTE. P												42,321	42,321				
		PUENTE REITHER - PUENTE PAUCARTAMBO - VILLARICA												42,321	42,321				

ANEXO 4.7: SUBDIRECCIÓN DE DERECHO DE VÍA - Metas Físicas 2020

PFIS	ETAPA	ESTRUCTURA DE INTERVENCIONES	Metas Físicas	U. Med.	Inicio Ejecucion	Fin Ejecucion	Meta Global Financiera			Programación de la Meta Física				Presupuesto S/		FUENTE FINANCIAMIENTO S/			
							N° Contrato	POI VIGENTE 2020	U. Med.	Trim1	Trim2	Trim3	Trim4	PIA	RO	RDR	RE	RDYT	
0772	PACRI	0052413 PACRI TR. PUENTE REITHER-PTE PAUCARTAMBO-VILLA RICA	339.000	Pedios Afectados	01/dic/09	30/dic/21		39.000	Pedios Equivalentes	3.000	7.000	12.000	17.000	42,321	42,321				
		2041941 REHABILITACIÓN Y MEJORAMIENTO DE LA CARRETERA NAZCA - PUQUIO - CHALUPA ZONA URBANA DE PUQUIO												603,520	603,520				
1063	PACRI	0061383 PACRI CARRETERA TRAMO ZONA URBANA DE PUQUIO	14.000	Pedios Afectados	01/ago/09	31/dic/21			Pedios Equivalentes					603,520	603,520				
		2041965 MEJORAMIENTO DE LA CARRETERA OYOTUN - LAS DELICIAS (KM. 0 + 000 - KM. 4 OYOTUN - LAS DELICIAS)												506,606	506,606				
0782	PACRI	0093974 PACRI CARRETERA OYOTUN - LAS DELICIAS (KM. 0 000 - KM. 4 042) Y REUBICACION DE PUENTE LAS DELICIAS, DISTRITO DE OYOTUN	46.000	Pedios Afectados	07/oct/12	31/dic/21	Presupuesto	32.000	Pedios Equivalentes	1.000	5.000	9.000	17.000	506,606	506,606				
		2042771 REHABILITACION Y MEJORAMIENTO DE LA CARRETERA AYACUCHO - ABANCAY AYACUCHO - ABANCAY, TR. KM. 00+000 (AYACUCHO)- 50+000 (UCHCUMACHAY)												6,430,453	6,430,453				
0791	PACRI	0052384 PACRI AYACUCHO-ANDAHUAYLAS TRAMO I: KM 00 000 KM 50 000	154.000	Pedios Afectados	01/nov/09	31/dic/22		12.000	Pedios Equivalentes		3.000	4.000	5.000	1,590,617	1,590,617				
		AYACUCHO - ABANCAY, TR. KM. 50+000 (UCHCUMACHAY) - 98+800 (OCROS)												400,447	400,447				
0808	PACRI	0052385 PACRI AYACUCHO-ANDAHUAYLAS TRAMO II: KM50 000 KM 98 800	191.000	Pedios Afectados	01/mar/10	30/dic/22		92.000	Pedios Equivalentes	5.000	16.000	27.000	44.000	400,447	400,447				
		AYACUCHO - ABANCAY, TR. KM. 98 000 (OCROS) - 154 000 (CHINCHEROS)												660,230	660,230				
0829	PACRI	0052386 PACRI AYACUCHO-ANDAHUAYLAS TRAMO III: KM 98 000 - KM 154 000	471.000	Pedios Afectados	01/feb/11	31/dic/22			Pedios Equivalentes					660,230	660,230				
		AYACUCHO - ABANCAY, TR. KM. 154+000 (CHINCHEROS) - 210+000 (MACMAJOCHA)												817,416	817,416				
0846	PACRI	0052387 PACRI AYACUCHO-ANDAHUAYLAS TRAMO IV: KM 154 000 - KM 210 000	502.000	Pedios Afectados	01/nov/09	31/dic/22		35.000	Pedios Equivalentes	2.000	7.000	10.000	16.000	817,416	817,416				
		AYACUCHO - ABANCAY, TR. KM. 210+000 (MACMAJOCHA) - 256+000 (ANDAHUAYLAS)												329,935	329,935				
0869	PACRI	0052388 PACRI AYACUCHO-ANDAHUAYLAS TRAMO V: KM 210 000 - KM 256 000	434.000	Pedios Afectados	01/nov/09	31/dic/22		62.000	Pedios Equivalentes	4.000	11.000	19.000	28.000	329,935	329,935				
		AYACUCHO - ABANCAY, TR. ANDAHUAYLAS - DV. KISHUARA												874,939	874,939				
0788	PACRI	0052382 PACRI ANDAHUAYLAS-KISHUARA	351.000	Pedios Afectados	01/feb/09	31/dic/20		94.000	Pedios Equivalentes	5.000	16.000	28.000	45.000	874,939	874,939				
		AYACUCHO - ABANCAY, TR. DV. KISHUARA - PUENTE SAHUINTO												1,756,869	1,756,869				
0883	PACRI	0068864 PACRI CARRETERA AYACUCHO-ABANCAY, TRAMO DV. KISHUARA-PUENTE SAHUINTO	420.000	Pedios Afectados	01/abr/12	31/dic/21		69.000	Pedios Equivalentes	4.000	12.000	21.000	32.000	1,756,869	1,756,869				
		2043324 CULMINACION DE LA CONSTRUCCION AUTOPISTA PIMENTEL CHICLAYO KM. 6+950 AUTOPISTA PIMENTEL CHICLAYO KM 6+950-KM 10+100												444,667	444,667				
0887	PACRI	0059852 PACRI AUTOPISTA PIMENTEL - CHICLAYO	33.000	Pedios Afectados	01/ene/12	31/dic/20	Presupuesto		Pedios Equivalentes					444,667	444,667				
		2043363 MEJORAMIENTO Y REHABILITACION DE LA CARRETERA SULLANA - EL ALAMOR D MARCAVILCA - DV. POECHOS - EL ALAMOR												883,053	883,053				
0891	PACRI	0063513 PACRI CARRETERA SULLANA - EL ALAMOR	49.000	Pedios Afectados	01/nov/09	31/dic/20			Pedios Equivalentes					883,053	883,053				
		2046177 MEJORAMIENTO DE LA RED VIAL DEPARTAMENTAL MOQUEGUA-AREQUIPA; TRAMO MOQUEGUA - OMATE - AREQUIPA TR. II: KM. 35 AL 153.50												4,726,587	4,726,587				
0495	PACRI	0198758 PACRI MEJORAMIENTO DE LA RED VIAL DEPARTAMENTAL MOQUEGUA OMATE AREQUIPA	408.000	Pedios Afectados	15/ago/16	31/dic/22		66.000	Pedios Equivalentes	4.000	12.000	20.000	30.000	4,726,587	4,726,587				
		2055260 MEJORAMIENTO Y CONSTRUCCIÓN DE LA CARRETERA REPOSO SARAMIRIZA, SECTOR EL REPOSO - DURÁN												300,000	300,000				
0012	PACRI	0011961 PACRI CARRETERA REPOSO SARAMIRIZA, SECTOR: REPOSO DURAN	69.000	Pedios Afectados	01/dic/07	31/dic/21			Pedios Equivalentes					300,000	300,000				

ANEXO 4.7: SUBDIRECCIÓN DE DERECHO DE VÍA - Metas Físicas 2020

PFIS	ETAPA	ESTRUCTURA DE INTERVENCIONES	Metas Físicas	U. Med.	Inicio Ejecucion	Fin Ejecucion	Meta Global Financiera			Programación de la Meta Física				Presupuesto S/		FUENTE FINANCIAMIENTO S/				
							N° Contrato	POI VIGENTE 2020	U. Med.	Trim1	Trim2	Trim3	Trim4	PIA	RO	RDR	RE	RDYT		
		2055912 MEJORAMIENTO DE LA AV. NESTOR GAMBETTA - CALLAO													1,000,000	1,000,000				
		TRAMO III B, OVALO 200 MILLAS (KM 19+000) A SARITA COLONIA (KM 22+000)													1,000,000	1,000,000				
1413	PACRI	0158842 PACRI MEJORAMIENTO DE LA AV. NESTOR GAMBETTA - CALLAO	2.000	Predios Afectados	01/ene/15	31/dic/21			Predios Equivalentes						1,000,000	1,000,000				
		2055993 REHABILITACION Y MEJORAMIENTO DE LA CARRETERA SANTIAGO DE CHUCO-SH													407,209	407,209				
		SANTIAGO DE CHUCO-SHOREY													407,209	407,209				
0905	PACRI	0052407 PACRI SANTIAGO DE CHUCO - SHOREY	169.000	Predios Afectados	01/feb/09	31/dic/22			Predios Equivalentes						407,209	407,209				
		2057739 REHABILITACION Y MEJORAMIENTO DE LA CARRETERA ICA - LOS MOLINOS - TAN													2,133,144	2,133,144				
		ICA - LOS MOLINOS - TAMBILLO (INC. PTE LA ACHIRANA)													2,133,144	2,133,144				
2350	PACRI	0168866 PACRI REHABILITACION Y MEJORAMIENTO DE LA CARRETERA ICA - LOS MOLINOS - TAMBILLOS REGION ICA	133.000	Predios Afectados	01/jul/15	20/nov/21		27.000	Predios Equivalentes	1.000	4.000	8.000	14.000		2,133,144	2,133,144				
		2057906 REHABILITACION Y MEJORAMIENTO DE LA CARRETERA LIMA-CANTA-LA VIUDA-L													5,405,330	5,405,330				
		LIMA - CANTA (RECONSTRUCCIÓN Y SALDO DE OBRA: LA CABAÑA, YASO Y CANTA)													2,292,337	2,292,337				
0925	PACRI	0052400 PACRI LIMA CANTA TR. KM. 21 500 - KM. 102 000	680.000	Predios Afectados	01/jul/10	31/dic/22		105.000	Predios Equivalentes	6.000	19.000	31.000	49.000		2,292,337	2,292,337				
		CANTA - HUALLAY (SALDO DE OBRA)													3,112,993	3,112,993				
0921	PACRI	0052410 PACRI TR. CANTA - HUALLAY	141.000	Predios Afectados	01/jun/12	02/dic/21	Presupuesto	27.000	Predios Equivalentes	1.000	4.000	8.000	14.000		3,112,993	3,112,993				
		2058698 REHABILITACION Y MEJORAMIENTO DE LA CARRETERA CHONGOYAPE-COCHABA													6,599,931	6,599,931				
		CHONGOYAPE - LLAMA													1,600,256	1,600,256				
0949	PACRI	0052390 PACRI CHONGOYAPE - LLAMA	422.000	Predios Afectados	01/mar/10	31/dic/21	Presupuesto	4.000	Predios Equivalentes			1.000	3.000		1,600,256	1,600,256				
		LLAMA - COCHABAMBA													521,200	521,200				
0945	PACRI	0052401 PACRI LLAMA - COCHABAMBA	489.000	Predios Afectados	01/feb/10	31/dic/22		33.000	Predios Equivalentes	2.000	6.000	10.000	15.000		521,200	521,200				
		COCHABAMBA - CHOTA													721,945	721,945				
0148	PACRI	0052412 PACRI TR. PACRI COCHABAMBA-CHOTA	637.000	Predios Afectados	01/feb/10	31/dic/22	Presupuesto	69.000	Predios Equivalentes	4.000	12.000	21.000	32.000		721,945	721,945				
		CHOTA - BAMBAMARCA - HUALGAYOC													1,899,009	1,899,009				
0830	PACRI	0052408 PACRI TR : CHOTA - BAMBAMARCA - HUALGAYOC	1,427.000	Predios Afectados	01/ago/11	31/dic/21	Presupuesto	201.000	Predios Equivalentes	11.000	35.000	61.000	94.000		1,899,009	1,899,009				
		HUALGAYOC - YANACOCCHA													1,857,521	1,857,521				
0940	PACRI	0052393 PACRI HUALGAYOC-DV YANACOCCHA	234.000	Predios Afectados	01/may/09	31/dic/21			Predios Equivalentes						1,857,521	1,857,521				
		2058733 CONSTRUCCION Y MEJORAMIENTO CARRETERA CAMANA - DV.QUILCA - MATAR													4,500,746	4,500,746				
		DV. QUILCA - MATARANI													1,902,185	1,902,185				
0957	PACRI	0097418 PACRI CARRETERA CAMANA - DV.QUILCA - MATARANI - ILO - TACNA TRAMO QUILCA MATARANI	47.000	Predios Afectados	01/sep/12	28/oct/21		23.000	Predios Equivalentes	1.000	4.000	7.000	11.000		1,902,185	1,902,185				
		MATARANI - EL ARENAL - PTA DE BOMBON													2,598,561	2,598,561				
0962	PACRI	0109133 PACRI CARRETERA CAMANA - DV.QUILCA - MATARANI - ILO - TACNA TRAMO MATARANI EL ARENAL PTA DE BOMBON	257.000	Predios Afectados	01/ene/13	20/dic/20	Presupuesto	22.000	Predios Equivalentes	1.000	4.000	7.000	10.000		2,598,561	2,598,561				
		2062374 REHABILITACION Y MEJORAMIENTO DE LA CARRETERA CAÑETE - LUNAHUANA													509,065	509,065				
		CARRETERA CAÑETE - LUNAHUANA													509,065	509,065				
0501	PACRI	0093973 PACRI CARRETERA CAÑETE - LUNAHUANA	167.000	Predios Afectados	01/ene/13	30/dic/21	Presupuesto	95.000	Predios Equivalentes	5.000	16.000	29.000	45.000		509,065	509,065				
		2078036 CONSTRUCCION DE LA CARRETERA CALEMAR - ABRA EL NARANJILLO													1,182,566	1,182,566				
		CALEMAR - ABRA EL NARANJILLO													1,182,566	1,182,566				

ANEXO 4.7: SUBDIRECCIÓN DE DERECHO DE VÍA - Metas Físicas 2020

PFIS	ETAPA	ESTRUCTURA DE INTERVENCIONES	Metas Físicas	U. Med.	Inicio Ejecucion	Fin Ejecucion	Meta Global Financiera			Programación de la Meta Física				Presupuesto S/		FUENTE FINANCIAMIENTO S/			
							N° Contrato	POI VIGENTE 2020	U. Med.	Trim1	Trim2	Trim3	Trim4	PIA	RO	RDR	RE	RDYT	
2337	PACRI	0181550 PACRI CONSTRUCCION DE LA CARRETERA CALEMAR - ABRA EL NARANJILLO PUENTE CALEMAR KM0+000 AL KM 2+560 REGION LA LIBERTAD	110.000	Predios Afectados	01/oct/15	31/dic/21		80.000	Predios Equivalentes	4.000	14.000	23.000	39.000	1,182,566	1,182,566				
		2078363 MEJORAMIENTO DE LA CARRETERA CHUQUICARA - PUENTE QUIROZ - TAUCA - C												5,100,259	5,100,259				
		TAUCA - PALLASCA												5,100,259	5,100,259				
2266	PACRI	0164147 PACRI MEJORAMIENTO DE LA CARRETERA CHUQUICARA - PUENTE - QUIROZ - TAUCA - CABANA - HUANDOVAL - PALLASCA TRAMO TAUCA PALLASCA REGION	737.000	Predios Afectados	01/may/15	30/dic/21		105.000	Predios Equivalentes	6.000	19.000	31.000	49.000	5,100,259	5,100,259				
		2078367 MEJORAMIENTO DE LA CARRETERA MALA - CALANGO - LA CAPILLA												2,214,035	2,214,035				
		MALA - CALANGO - LA CAPILLA												2,214,035	2,214,035				
0863	PACRI	0055852 PACRI MEJORAMIENTO DE LA CARRETERA MALA-CALANGO-LA CAPILLA	499.000	Predios Afectados	01/jul/11	31/dic/20	Presupuesto	102.000	Predios Equivalentes	6.000	18.000	30.000	48.000	2,214,035	2,214,035				
		2078371 MEJORAMIENTO DE LA CARRETERA SATIPO-MAZAMARI-DV. PANGO - PUERTO C												1,878,286	1,878,286				
		SATIPO - MAZAMARI - DV. PANGO - PUERTO OCOPA												1,878,286	1,878,286				
0965	PACRI	0093975 PACRI CARRETERA SATIPO-MAZAMARI-DV. PANGO - PUERTO OCOPA	780.000	Predios Afectados	01/sep/12	31/dic/20	Presupuesto	104.000	Predios Equivalentes	6.000	19.000	31.000	48.000	1,878,286	1,878,286				
		2078608 REHABILITACION Y MEJORAMIENTO DE LA CARRETERA HUANCVELICA - LIRCAY												4,385,343	4,385,343				
		HUANCVELICA - LIRCAY; KM 1.55 - LIRCAY												4,385,343	4,385,343				
1847	PACRI	0135812 PACRI REHABILITACION Y MEJORAMIENTO DE LA CARRETERA HUANCVELICA - LIRCAY, TRAMO II KM 1+550 (AV LOS CHANCAS) -LIRCAY	401.000	Predios Afectados	01/ene/14	30/dic/20		70.000	Predios Equivalentes	4.000	12.000	21.000	33.000	4,385,343	4,385,343				
		2088774 REHABILITACION Y MEJORAMIENTO DE LA CARRETERA HUAURA - SAYAN - CHUR												3,534,410	3,534,410				
		HUAURA - SAYAN - PUENTE TINGO												1,448,303	1,448,303				
1065	PACRI	0099113 PACRI CARRETERA HUAURA - SAYAN - CHURIN	303.000	Predios Afectados	01/oct/12	02/dic/21			Predios Equivalentes					1,448,303	1,448,303				
		PUENTE TINGO - CHURIN												2,086,107	2,086,107				
2148	PACRI	0159259 PACRI CARRETERA HUAURA - SAYAN - CHURIN TRAMO PUENTE TINGO CHURIN REGION LIMA	54.000	Predios Afectados	01/ene/15	30/nov/22		45.000	Predios Equivalentes	3.000	7.000	13.000	22.000	2,086,107	2,086,107				
		2089761 REHABILITACION Y MEJORAMIENTO DE LA CARRETERA IMPERIAL-MAYOCC-AYAC												922,064	922,064				
		MAYOCC - HUANTA												922,064	922,064				
0970	PACRI	0096541 PACRI CARRETERA IMPERIAL-MAYOCC-AYACUCHO TRAMO MAYOCC HUANTA	297.000	Predios Afectados	01/sep/12	31/dic/21		52.000	Predios Equivalentes	3.000	9.000	16.000	24.000	922,064	922,064				
		2090567 CONSTRUCCIÓN DEL TUNEL YANANGO Y ACCESOS												169,780	169,780				
		TUNEL YANANGO Y ACCESOS												169,780	169,780				
1732	PACRI	0143356 PACRI CONSTRUCCION DEL TUNEL YANANGO Y ACCESOS	29.000	Predios Afectados	01/may/14	31/dic/21		1.000	Predios Equivalentes				1.000	169,780	169,780				
		2094428 CONSTRUCCION DE PASOS A DESNIVEL AUTOPISTA RAMIRO PRIALE - AV. LAS TO												1,863,471	1,863,471				
		PASOS A DESNIVEL: RAMIRO PRIALE - AV. LAS TORRES												1,863,471	1,863,471				
0166	PACRI	0055859 PACRI RAMIRO PRIALE Y CARRETERA CENTRAL	45.000	Predios Afectados	01/nov/09	30/dic/21	149-2015-MTC/20		Predios Equivalentes					1,863,471	1,863,471				
		2094591 CONSTRUCCION DE LA VIA DE EVITAMIENTO URCOS												492,240	492,240				
		EVITAMIENTO URCOS												492,240	492,240				
1300	PACRI	0093976 PACRI VIA DE EVITAMIENTO URCOS	32.000	Predios Afectados	01/feb/13	31/dic/20		5.000	Predios Equivalentes			1.000	4.000	492,240	492,240				
		2106854 REHABILITACION Y MEJORAMIENTO DE LA CARRETERA ANDAHUAYLAS - PAMPA												1,306,111	1,306,111				
		ANDAHUAYLAS - HUANCABAMBA (AEROPUERTO)												1,306,111	1,306,111				
0330	PACRI	0142416 PACRI REHABILITACION Y MEJORAMIENTO TRAMO ANDAHUAYLAS - HUANCABAMBA	305.000	Predios Afectados	01/abr/14	31/dic/21			Predios Equivalentes					1,306,111	1,306,111				
		2109837 REHABILITACION Y MEJORAMIENTO DE LA CARRETERA DV. LA TINA-LA TINA-SUP												458,050	458,050				
		DV. LA TINA - LA TINA - SURPAMPA - CHIRINOS - CACHAQUITO												458,050	458,050				

ANEXO 4.7: SUBDIRECCIÓN DE DERECHO DE VÍA - Metas Físicas 2020

PFIS	ETAPA	ESTRUCTURA DE INTERVENCIONES	Metas Físicas	U. Med.	Inicio Ejecucion	Fin Ejecucion	Meta Global Financiera			Programación de la Meta Física				Presupuesto S/		FUENTE FINANCIAMIENTO S/			
							N° Contrato	POI VIGENTE 2020	U. Med.	Trim1	Trim2	Trim3	Trim4	PIA	RO	RDR	RE	RDYT	
0987	PACRI	0147968 PACRI REHABILITACION Y MEJORAMIENTO DE LA CARRETERA DV. LA TINA-LA TINA-SURPAMPA-CHIRINOS-CACHAQUITO	25.000	Pedrios Afectados	01/jun/14	30/abr/21	Presupuesto		Pedrios Equivalentes					458,050	458,050				
		2110320 REHABILITACION Y MEJORAMIENTO DE LA CARRETERA PUERTO BERMUDEZ - SAN PUERTO BERMUDEZ - CIUDAD CONSTITUCIÓN												4,357,946	4,357,946				
														1,242,153	1,242,153				
0991	PACRI	0109131 PACRI CARRETERA PUERTO BERMUDEZ - SAN ALEJANDRO TRAMO PUERTO. BERMUDEZ - CIUDAD CONSTITUCION	654.000	Pedrios Afectados	01/feb/14	18/dic/20		258.000	Pedrios Equivalentes	15.000	46.000	78.000	119.000	1,242,153	1,242,153				
		CIUDAD CONSTITUCION - PUERTO SUNGARO												1,615,793	1,615,793				
0994	PACRI	0109129 PACRI CARRETERA PUERTO BERMUDEZ - SAN ALEJANDRO TRAMO CIUDAD CONSTITUCION - PUERTO SUNGARO	165.000	Pedrios Afectados	01/jul/13	31/dic/20	003-2017-MTC/20	105.000	Pedrios Equivalentes	6.000	19.000	31.000	49.000	1,615,793	1,615,793				
		PUERTO SUNGARO - DV. SAN ALEJANDRO												1,500,000	1,500,000				
0997	PACRI	0109130 PACRI CARRETERA PUERTO BERMUDEZ - SAN ALEJANDRO TRAMO PUERTO. ZUNGARO - DV. SAN ALEJANDRO	315.000	Pedrios Afectados	01/feb/15	31/dic/20	Presupuesto	112.000	Pedrios Equivalentes	7.000	19.000	33.000	53.000	1,500,000	1,500,000				
		2110581 MEJORAMIENTO DE LA CARRETERA SAN MARCOS -CAJABAMBA-SAUSACOCOA												6,000,000	6,000,000				
		SAN MARCOS - CAJABAMBA												6,000,000	6,000,000				
0999	PACRI	0103580 PACRI CARRETERA SAN MARCOS -CAJABAMBA-SAUSACOCOA TRAMO SAN MARCOS - CAJABAMBA	1,137.000	Pedrios Afectados	01/may/13	31/dic/21	PRESUPUESTO	108.000	Pedrios Equivalentes	6.000	19.000	32.000	51.000	6,000,000	6,000,000				
		2131925 CARRETERA VILLARICA-PUERTO BERMUDEZ												2,500,000	2,500,000				
		VILLARICA - DV. PUERTO BERMUDEZ												2,500,000	2,500,000				
2288	PACRI	0167182 PACRI CARRETERA VILLARICA-PUERTO BERMUDEZ	274.000	Pedrios Afectados	18/dic/18	22/nov/23			Pedrios Equivalentes					2,500,000	2,500,000				
		2132705 REHABILITACION DE LA CARRETERA DESVIO LAS VEGAS - TARMA												763,489	763,489				
		DV. LAS VEGAS - TARMA												763,489	763,489				
1086	PACRI	0055718 PACRI DV LAS VEGAS-TARMA	145.000	Pedrios Afectados	03/ene/12	31/dic/21	Presupuesto		Pedrios Equivalentes					763,489	763,489				
		2134846 REHABILITACION Y MEJORAMIENTO DE LA CARRETERA EMP. R01N RIO SECO - EL RIO SECO - EL AHORCADO												437,207	437,207				
														437,207	437,207				
1052	PACRI	0066068 PACRI CARRETERA EMP. R01N RIO SECO - EL AHORCADO - EMP. R 016 SAYAN	155.000	Pedrios Afectados	01/feb/12	30/abr/20		30.000	Pedrios Equivalentes	1.000	5.000	9.000	15.000	437,207	437,207				
		2134881 REHABILITACION Y MEJORAMIENTO DE LA CARRETERA YAURI-NEGROMAYO-OSCOLLO												233,594	233,594				
		DV. IMATA - OSCOLLO - NEGROMAYO												233,594	233,594				
1046	PACRI	0077842 PACRI CARRETERA YAURI - NEGROMAYO - OSCOLLO - IMATA TRAMO DV. IMATA - OSCOLLO - NEGROMAYO	40.000	Pedrios Afectados	01/jul/12	31/dic/20		32.000	Pedrios Equivalentes	1.000	5.000	9.000	17.000	233,594	233,594				
		2146291 CONSTRUCCIÓN DE LA AMPLIACIÓN DE UNA SEGUNDA CALZADA DEL TRAMO DV. AEROPUERTO PUCALLPA - CEMENTERIO JARDÍN DEL BUEN RECUERDO												259,799	259,799				
		DV. AEROPUERTO PUCALLPA - CEMENTERIO JARDÍN DEL BUEN RECUERDO												259,799	259,799				
0102	PACRI	0012005 PACRI AMPLIACION DE LA SEGUNDA CALZADA DEL TRAMO DV. AEROPUERTO PUCALLPA-CEMENTERIO JARDIN DEL BUEN RECUERDO	7.000	Pedrios Afectados	01/mar/13	31/dic/20			Pedrios Equivalentes					259,799	259,799				
		2155808 MEJORAMIENTO DE LA CARRETERA RODRIGUEZ DE MENDOZA - EMPALME RUTA SELVA ALEGRE-EMP. PE-5N (CALZADA)												337,968	337,968				
														337,968	337,968				
1321	PACRI	0146015 MEJORAMIENTO DE LA CARRETERA RODRIGUEZ DE MENDOZA TRAMO SELVA ALEGRE - LA CALZADA	550.000	Pedrios Afectados	01/jul/14	01/may/20	Presupuesto	2.000	Pedrios Equivalentes				2.000	337,968	337,968				
		2158700 CONSTRUCCION DE LA VIA DE EVITAMIENTO DE LA CIUDAD DE ABANCAY												5,533,844	5,533,844				
		EVITAMIENTO ABANCAY												5,533,844	5,533,844				
2488	PACRI	0193369 PACRI CONSTRUCCION DE LA VIA DE EVITAMIENTO DE LA CIUDAD DE ABANCAY REGION APURIMAC	214.000	Pedrios Afectados	01/may/16	26/dic/21		155.000	Pedrios Equivalentes	8.000	27.000	46.000	74.000	5,533,844	5,533,844				
		2159402 REHABILITACION Y MEJORAMIENTO DE LA CARRETERA IMPERIAL PAMPAS												700,000	700,000				
		IMPERIAL - PAMPAS												700,000	700,000				
1820	PACRI	0133882 PACRI REHABILITACION Y MEJORAMIENTO CARRETERA IMPERIAL PAMPAS	123.000	Pedrios Afectados	01/ene/14	31/dic/20	Presupuesto	52.000	Pedrios Equivalentes	3.000	9.000	16.000	24.000	700,000	700,000				

ANEXO 4.7: SUBDIRECCIÓN DE DERECHO DE VÍA - Metas Físicas 2020

PFIS	ETAPA	ESTRUCTURA DE INTERVENCIONES	Metas Físicas	U. Med.	Inicio Ejecucion	Fin Ejecucion	Meta Global Financiera			Programación de la Meta Física				Presupuesto S/		FUENTE FINANCIAMIENTO S/			
							N° Contrato	POI VIGENTE 2020	U. Med.	Trim1	Trim2	Trim3	Trim4	PIA	RO	RDR	RE	RDYT	
		2167895 MEJORAMIENTO Y REHABILITACION DE LA CARRETERA MAZAMARI - PANGOA - CUBANTIA												1,214,204	1,214,204				
		MAZAMARI - PANGOA - CUBANTIA												1,214,204	1,214,204				
2291	PACRI	0166234 PACRI MEJORAMIENTO DE LA CARRETERA SATIPO MAZAMARI-PANGOA-CUBANTIA REGION JUNIN	260.000	Predios Afectados	01/jun/15	01/jun/20		8.000	Predios Equivalentes		1.000	3.000	4.000	1,214,204	1,214,204				
		2173121 REHABILITACION Y MEJORAMIENTO DE LA CARRETERA PE-3N LONGITUDINAL DE COCHABAMBA - CUTERVO - SANTO DOMINGO DE LA CAPILLA - CHIPLE												3,018,259	3,018,259				
		COCHABAMBA - CUTERVO - SANTO DOMINGO DE LA CAPILLA - CHIPLE												3,018,259	3,018,259				
1850	PACRI	0135482 PACRI LONGITUDINAL DE LA SIERRA NORTE, TRAMO COCHABAMBA-CUTERVO SANTO DOMINGO DE LA CAPILLA -CHIPLE	2,043.000	Predios Afectados	01/feb/14	31/dic/20		420.000	Predios Equivalentes	24.000	73.000	126.000	197.000	3,018,259	3,018,259				
		2177209 MEJORAMIENTO DE LA CARRETERA HUANUCO-CONOCOCHA, SECTOR: HUANUCO - LA UNION - HUALLANCA TR. 1: KM. 0+000 (HCO) AL KM. 52+920 (UNION)												10,627,232	10,627,232				
		HCO - LA UNION - HUALLANCA TR. 1: KM. 0+000 (HCO) AL KM. 52+920 (UNION)												10,627,232	10,627,232				
2335	PACRI	0191201 PACRI MEJORAMIENTO DE LA CARRETERA HUANUCO-CONOCOCHA, SECTOR: HUANUCO-LA UNION-HUALLANCA, RUTA PE-3N REGION HUANUCO	578.000	Predios Afectados	01/may/16	02/nov/22		208.000	Predios Equivalentes	11.000	37.000	62.000	98.000	10,627,232	10,627,232				
		2233842 CONSTRUCCION DE LA AUTOPISTA PUNO - JULIACA												6,500,000	6,500,000				
		AUTOPISTA JULIACA - PUNO												6,500,000	6,500,000				
2294	PACRI	0166226 PACRI CONSTRUCCION DE LA AUTOPISTA JULIACA - PUNO REGION PUNO	525.000	Predios Afectados	01/feb/16	01/ago/21		128.000	Predios Equivalentes	7.000	23.000	39.000	59.000	6,500,000	6,500,000				
		2234355 MEJORAMIENTO DE LA CARRETERA OYON - AMBO												5,846,069	5,846,069				
		OYÓN - AMBO TR. 1: OYÓN - DV. CERRO DE PASCO; VAR. 1 Y 2												2,944,753	2,944,753				
2027	PACRI	0136123 PACRI CARRETERA OYON - AMBO	469.000	Predios Afectados	01/abr/14	31/dic/21		24.000	Predios Equivalentes	1.000	4.000	7.000	12.000	2,944,753	2,944,753				
		OYÓN - AMBO TR. 2: DV. CERRO DE PASCO - DV. CHACAYAN; VAR. CHINCHE												1,792,656	1,792,656				
2983	PACRI	0228440 PACRI MEJORAMIENTO DE LA CARRETERA OYON - AMBO, TRAMO 2: DV. CERRO DE PASCO - DV. CHACAYAN (KM. 181+000 - KM. 230+000), MULTIDISTRITAL,	209.000	Predios Afectados	01/mar/17	01/mar/22		101.000	Predios Equivalentes	6.000	18.000	30.000	47.000	1,792,656	1,792,656				
		OYÓN - AMBO TR. 3: DV. CHACAYAN - AMBO; VAR. COCHACHINCHE												1,108,660	1,108,660				
2985	PACRI	0228441 PACRI MEJORAMIENTO DE LA CARRETERA OYON - AMBO, TRAMO 3: DV. CHACAYAN - AMBO (KM. 230+000 - KM. 280+962), MULTIDISTRITAL, OYON, LIMA	157.000	Predios Afectados	01/mar/17	26/sep/23			Predios Equivalentes					1,108,660	1,108,660				
		2234905 MEJORAMIENTO Y REHABILITACION DE LA CARRETERA PILCOMAYO (EMP. PE - 3S) - CHUPACA - PILCOMAYO												1,888,500	1,888,500				
		CHUPACA - PILCOMAYO												1,888,500	1,888,500				
1993	PACRI	0193377 PACRI MEJORAMIENTO Y REHABILITACION DE LA CARRETERA PILCOMAYO (EMP PE - 3S) - CHUPACA REGION JUNIN	26.000	Predios Afectados	01/sep/19	27/oct/22		25.000	Predios Equivalentes	1.000	4.000	7.000	13.000	1,888,500	1,888,500				
		2234983 REHABILITACION Y MEJORAMIENTO DE LA CARRETERA DV. CERRO DE PASCO - TACAYAN - SAN RAFAEL; TR. 1 DV. CERRO DE PASCO - SAN RAFAEL												1,936,400	1,936,400				
		CERRO DE PASCO - SAN RAFAEL; TR. 1 DV. CERRO DE PASCO - SAN RAFAEL												1,936,400	1,936,400				
2581	PACRI	1582432 PACRI TRAMO I DV. CERRO DE PASCO - SAN RAFAEL, YANACANCHA,PASCO,PASCO	1.000	Predios Afectados	01/nov/16	15/dic/23			Predios Equivalentes					1,936,400	1,936,400				
		2234984 REHABILITACION Y MEJORAMIENTO DE LA CARRETERA DV. NEGROMAYO - OCCORURO - PALLPATA - DV. NEGRO MAYO - OCORURO - HECTOR TEJADA - DV. YAURI												2,274,088	2,274,088				
		DV. NEGRO MAYO - OCORURO - HECTOR TEJADA - DV. YAURI												2,274,088	2,274,088				
2068	PACRI	0156211 PACRI REHABILITACION Y MEJORAMIENTO CARRETERA DV. NEGROMAYO - OCCORURO - PALLPATA - DV. YAURI	239.000	Predios Afectados	01/oct/14	31/dic/21			Predios Equivalentes					2,274,088	2,274,088				
		2234985 REHABILITACION Y MEJORAMIENTO DE LA CARRETERA EMP. PE-1N J (DV. HUANUCO - LA UNION - HUALLANCA - CARAZ)												5,259,647	5,259,647				
		CANCHAQUE - HUANCABAMBA												5,259,647	5,259,647				
2583	PACRI	0193380 PACRI REHABILITACION Y MEJORAMIENTO DE LA CARRETERA EMP. PE.1 NJ - BUENOS AIRES - SALITRAL - CANCHAQUE - EMP. PE 3N HUANCABAMBA, TRAMO	772.000	Predios Afectados	01/feb/17	15/dic/20		147.000	Predios Equivalentes	8.000	26.000	44.000	69.000	5,259,647	5,259,647				
		2234987 REHABILITACION Y MEJORAMIENTO DE LA CARRETERA HUALLANCA - CARAZ												2,503,000	2,503,000				
		HUALLANCA - CARAZ												2,503,000	2,503,000				
2490	PACRI	0234049 PACRI REHABILITACION Y MEJORAMIENTO DE LA CARRETERA HUALLANCA - CARAZ; MULTIDISTRITAL,HUAYLAS,ANCASH	63.000	Predios Afectados	01/nov/16	29/may/23			Predios Equivalentes					2,503,000	2,503,000				
		2234988 REHABILITACION Y MEJORAMIENTO DE LA CARRETERA PALLASCA - MOLLEPATA												2,743,675	2,743,675				

ANEXO 4.7: SUBDIRECCIÓN DE DERECHO DE VÍA - Metas Físicas 2020

PFIS	ETAPA	ESTRUCTURA DE INTERVENCIONES	Metas Físicas	U. Med.	Inicio Ejecucion	Fin Ejecucion	Meta Global Financiera			Programación de la Meta Física				Presupuesto S/		FUENTE FINANCIAMIENTO S/			
							N° Contrato	POI VIGENTE 2020	U. Med.	Trim1	Trim2	Trim3	Trim4	PIA	RO	RDR	RE	RDYT	
		SANTIAGO DE CHUCO - CACHICADAN - MOLLEPATA												2,243,675	2,243,675				
2390	PACRI	0179617 PACRI REHABILITACION Y MEJORAMIENTO TRAMO SANTIAGO DE CHUCO-CACHICADAN-MOLLEPATA REGION LA LIBERTAD	1,061.000	Predios Afectados	01/mar/16	28/nov/22		163.000	Predios Equivalentes	10.000	28.000	48.000	77.000	2,243,675	2,243,675				
		MOLLEPATA - PALLASCA												500,000	500,000				
1995	PACRI	0193383 PACRI REHABILITACION Y MEJORAMIENTO DE LA CARRETERA PALLASCA - MOLLEPATA - MOLLEBAMBA - SANTIAGO DE CHUCO EMPALME RUTA NO 10 TRAMO	267.000	Predios Afectados	01/mar/17	30/dic/21		19.000	Predios Equivalentes	1.000	3.000	6.000	9.000	500,000	500,000				
		2235630 CONSTRUCCION DE LA SEGUNDA CALZADA DE LA CARRETERA PIURA - PAITA												4,849,825	4,849,825				
		2DA CALZADA PIURA PAITA												4,849,825	4,849,825				
2305	PACRI	0162728 PACRI CONSTRUCCION DE LA SEGUNDA CALZADA CARRETERA PIURA - PAITA REGION PIURA	81.000	Predios Afectados	01/feb/16	31/dic/20		58.000	Predios Equivalentes	1.000	10.000	17.000	30.000	4,849,825	4,849,825				
		2235631 CONSTRUCCION DE LA SEGUNDA CALZADA DE LA VIA DE EVITAMIENTO DE PIUR												835,074	835,074				
		2DA CALZADA, TR. 1 PANAMERICANA NORTE KM. 988+000 - 995+200												835,074	835,074				
2315	PACRI	0166240 PACRI SEGUNDA CALZADA DE LA VIA DE EVITAMIENTO DE PIURA, REGION PIURA	132.000	Predios Afectados	01/sep/16	31/dic/20		15.000	Predios Equivalentes	1.000	3.000	4.000	7.000	835,074	835,074				
		2253121 CONSTRUCCION, MEJORAMIENTO Y REHABILITACION DE LA CARRETERA CUSCO												51,500,000	1,500,000			50,000,000	
		ACCESO AEROPUERTO CHINCHERO												51,500,000	1,500,000			50,000,000	
2306	PACRI	0231928 PACRI CONSTRUCCION, MEJORAMIENTO Y REHABILITACION DE LA CARRETERA CUSCO - CHINCHEROS - URUBAMBA; DISTRITO DE CHINCHEROS,	1.000	Predios Afectados	02/ene/17	15/dic/23			Predios Equivalentes					51,500,000	1,500,000			50,000,000	
		2282760 MEJORAMIENTO DE LA CARRETERA SANTA MARIA - SANTA TERESA - PUENTE HI												1,000,000	1,000,000				
		SANTA TERESA - PTE CENTRAL HIDROELÉCTRICA - MACCHUPICCHU												1,000,000	1,000,000				
1441	PACRI	0193375 PACRI MEJORAMIENTO DE LA CARRETERA SANTA MARIA - SANTA TERESA - PUENTE HIDROELECTRICA MACHU PICCHU REGION CUSCO	86.000	Predios Afectados	01/nov/16	08/dic/22		85.000	Predios Equivalentes	4.000	15.000	26.000	40.000	1,000,000	1,000,000				
		2290818 MEJORAMIENTO DE LA CARRETERA (PU 135) CHECCA - MAZOCRUZ, PROVINCIA												2,552,000	2,552,000				
		CHECCA - MAZOCRUZ												2,552,000	2,552,000				
2492	PACRI	0212578 PACRI MEJORAMIENTO DE LA CARRETERA (PU 135) CHECCA - MAZOCRUZ, PROVINCIA DE EL COLLAO - PUNO	305.000	Predios Afectados	01/mar/16	31/dic/21		103.000	Predios Equivalentes	6.000	19.000	30.000	48.000	2,552,000	2,552,000				
		2302068 CONSTRUCCION DEL PASO A DESNIVEL A LA CARRETERA PANAMERICANA NORT												155,181	155,181				
		PASO A DESNIVEL PE-1N, KM 167+190 (PANAM. NORTE)												155,181	155,181				
3212	PACRI	1582406 PACRI PASO A DESNIVEL A LA CARRETERA PANAMERICANA NORTE, RUTA PE-1N, KM 167+190;99. MULTIDISTRITAL;BARRANCA;LIMA	1.000	Predios Afectados	17/dic/19	15/may/20			Predios Equivalentes					155,181	155,181				
		2302089 CONSTRUCCION DEL PASO A DESNIVEL A LA CARRETERA PANAMERICANA NORT												156,191	156,191				
		PASO A DESNIVEL PE-1N, KM 168+320 (PANAM. NORTE)												156,191	156,191				
3213	PACRI	1582408 PACRI PASO A DESNIVEL A LA CARRETERA PANAMERICANA NORTE, RUTA PE-1N, KM 168+320;99. MULTIDISTRITAL;BARRANCA;LIMA	1.000	Predios Afectados	07/oct/19	02/ago/20			Predios Equivalentes					156,191	156,191				
		2302529 CONSTRUCCION DEL PASO A DESNIVEL EN LA CARRETERA PANAMERICANA NORT												161,880	161,880				
		PASO A DESNIVEL PE-1N, KM 170+700 (PANAM. NORTE)												161,880	161,880				
3216	PACRI	1582410 PACRI PASO A DESNIVEL A LA CARRETERA PANAMERICANA NORTE, RUTA PE-1N, KM 170+700;99. MULTIDISTRITAL;BARRANCA;LIMA	1.000	Predios Afectados	01/ene/20	31/dic/20			Predios Equivalentes					161,880	161,880				
		2302580 CONSTRUCCION DEL PASO A DESNIVEL A LA CARRETERA PANAMERICANA NORT												191,074	191,074				
		PASO A DESNIVEL PE-1N, KM 169+840 (PANAM. NORTE)												191,074	191,074				
3215	PACRI	1582409 PACRI PASO A DESNIVEL A LA CARRETERA PANAMERICANA NORTE, RUTA PE-1N, KM 169+840;99. MULTIDISTRITAL;BARRANCA;LIMA	1.000	Predios Afectados	01/ene/20	31/dic/20			Predios Equivalentes					191,074	191,074				
		2318537 CONSTRUCCION DE LA VIA DE EVITAMIENTO DE LA CIUDAD DE JULIACA												5,088,812	5,088,812				
		EVITAMIENTO JULIACA												5,088,812	5,088,812				
2724	PACRI	0211148 CONSTRUCCION DE LA VIA DE EVITAMIENTO DE LA CIUDAD DE JULIACA, DISTRITO DE JULIACA - SAN ROMAN - PUNO	99.000	Predios Afectados	01/feb/18	30/dic/23		98.000	Predios Equivalentes	6.000	16.000	30.000	46.000	5,088,812	5,088,812				
		2392742 MEJORAMIENTO DEL CORREDOR VIAL APURIMAC - CUSCO, TRAMO: EMP. PE-3S												5,000,000	5,000,000				

ANEXO 4.7: SUBDIRECCIÓN DE DERECHO DE VÍA - Metas Físicas 2020

PFIS	ETAPA	ESTRUCTURA DE INTERVENCIONES	Metas Físicas	U. Med.	Inicio Ejecucion	Fin Ejecucion	Meta Global Financiera			Programación de la Meta Física				Presupuesto S/		FUENTE FINANCIAMIENTO S/			
							N° Contrato	POI VIGENTE 2020	U. Med.	Trim1	Trim2	Trim3	Trim4	PIA	RO	RDR	RE	RDYT	
		APURIMAC - CUSCO TR. 1: PROGRESO - DV. PAMPUTA												5,000,000	5,000,000				
3534	PACRI	0233500 PACRI MEJORAMIENTO DEL CORREDOR VIAL APURIMAC - CUSCO, TRAMO: EMP. PE-3SF (PROGRESO) - DV. MATARA - DV. PAMPUTA - EMP. PE-3SF (DV.	250.000	Predios Afectados	12/mar/18	30/dic/23		100.000	Predios Equivalentes	6.000	18.000	30.000	46.000	5,000,000	5,000,000				
		2429698 MEJORAMIENTO DEL CORREDOR VIAL APURIMAC - CUSCO, TRAMO: VELILLE - ES												34,000,000	4,000,000		30,000,000		
		APURIMAC - CUSCO TR. 6: VELILLE - ESPINAR												34,000,000	4,000,000		30,000,000		
4116	PACRI	1582377 PACRI CORREDOR VIAL APURIMAC - CUSCO, TRAMO VI: VELILLE - ESPINAR; DISTRITO DE ESPINAR;CHUMBIVILCAS;CUSCO	1.000	Predios Afectados	01/ago/20	31/dic/23			Predios Equivalentes					34,000,000	4,000,000		30,000,000		
		2429699 MEJORAMIENTO DEL CORREDOR VIAL APURIMAC - CUSCO, TRAMO: DV. COLQU												10,000,000	10,000,000				
		APURIMAC - CUSCO TR. 5: DV. COLQUEMARCA - VELILLE												10,000,000	10,000,000				
4117	PACRI	0265625 PACRI CORREDOR VIAL APURIMAC - CUSCO, TRAMO V: COLQUEMARCA - VELILLE; VELILLE,CHUMBIVILCAS,CUSCO	1.000	Predios Afectados	01/ago/20	29/nov/23			Predios Equivalentes					10,000,000	10,000,000				
		2429700 MEJORAMIENTO DEL CORREDOR VIAL APURIMAC - CUSCO, TRAMO: PTE. SAYHU												10,000,000	10,000,000				
		APURIMAC - CUSCO TR. 4: PTE. SAYHUA - DV COLQUEMARCA												10,000,000	10,000,000				
4118	PACRI	1582375 PACRI CORREDOR VIAL APURIMAC - CUSCO, TRAMO IV: PTE. SAYHUA - DV. COLQUEMARCA; DISTRITO DE COLQUEMARCA;CHUMBIVILCAS;CUSCO	1.000	Predios Afectados	01/abr/20	31/dic/22			Predios Equivalentes					10,000,000	10,000,000				
		2429701 MEJORAMIENTO DEL CORREDOR VIAL APURIMAC - CUSCO, TRAMO: PTE. ICHUR												5,297,216	5,297,216				
		APURIMAC - CUSCO TR. 3: PTE. ISURAY - PTE. SAYHUA												5,297,216	5,297,216				
3799	PACRI	0256550 PACRI CORREDOR VIAL APURIMAC - CUSCO, TRAMO III: PUENTE ICHURAY - PUENTE SAYHUA, DISTRITO DE CHALLHUAHUACHO;COTABAMBAS;APURIMAC	401.000	Predios Afectados	20/mar/19	29/jul/21		400.000	Predios Equivalentes	22.000	69.000	119.000	190.000	5,297,216	5,297,216				
		Rehab. Mejoram. y Construcción PUENTES						9.000				1.000	8.000	12,440,869	12,440,869				
		2022221 REHABILITACION Y MEJORAMIENTO DE LA CARRETERA OLLANTAYTAMBO - QUIL												1,068,986	1,068,986				
		PUENTE MARANURA												1,068,986	1,068,986				
2349	PACRI	0167559 PACRI CONSTRUCCION DEL PUENTE MARANURA Y ACCESOS	33.000	Predios Afectados	01/jun/15	31/dic/20		5.000	Predios Equivalentes			1.000	4.000	1,068,986	1,068,986				
		2094971 REHABILITACION DEL EJE VIAL N° 01 PIURA - GUAYAQUIL, PERU - ECUADOR, 21 I												1,013,809	1,013,809				
		14 PUENTES, PE-1N: SULLANA - AGUAS VERDES (KM 1043+000 - 1147+750)												1,013,809	1,013,809				
3897	PACRI	0258781 PACRI REHABILITACION DEL EJE VIAL N° 01 PIURA - GUAYAQUIL, PERU - ECUADOR, 21 INTERVENCIONES SECTOR PERU; MULTIDISTRITAL,SULLANA,PIURA	21.000	Predios Afectados	21/sep/19	29/may/21			Predios Equivalentes					1,013,809	1,013,809				
		2109832 CONSTRUCCION DEL PUENTE SANTA MARIA DE NIEVA Y ACCESOS												100,000	100,000				
		PUENTE SANTA MARIA DE NIEVA Y ACCESOS												100,000	100,000				
1962	PACRI	0166230 PACRI CONSTRUCCION DEL PUENTE SANTA MARIA DE NIEVA Y ACCESOS. REGION AMAZONAS	15.000	Predios Afectados	01/jun/15	31/dic/20			Predios Equivalentes					100,000	100,000				
		2112863 CONSTRUCCION DEL PUENTE CHACANTO Y ACCESOS												54,367	54,367				
		PUENTE CHACANTO Y ACCESOS												54,367	54,367				
1898	PACRI	0166232 PACRI CONSTRUCCION DEL PUENTE CHACANTO Y ACCESOS REGION CAJAMARCA	10.000	Predios Afectados	01/jun/15	31/dic/20		3.000	Predios Equivalentes				3.000	54,367	54,367				
		2115627 CONSTRUCCION DEL PUENTE MALCAS Y ACCESOS												444,809	444,809				
		PUENTE MALCAS Y ACCESOS												444,809	444,809				
2319	PACRI	0166229 PACRI CONSTRUCCION DEL PUENTE MALCAS Y ACCESOS REGION CAJAMARCA	22.000	Predios Afectados	01/jun/15	31/dic/20	Presupuesto		Predios Equivalentes					444,809	444,809				
		2192511 REEMPLAZO DE 13 PUENTES EN LOS CORREDORES VIALES NACIONALES SULLAN/												1,700,000	1,700,000				
		13 PUENTES, PE-1N: SULLANA - AGUAS VERDES / PE-1NK: PIURA - BAYOVAR												1,700,000	1,700,000				
2293	PACRI	0166238 PACRI REEMPLAZO DE 13 PUENTES EN LOS CORREDORES VIALES NACIONALES SULLANA - AGUAS VERDES KM. 0+000 - KM. 219+600 Y PIURA - SECHURA - BAYOVAR	35.000	Predios Afectados	01/abr/17	31/dic/21			Predios Equivalentes					1,700,000	1,700,000				
		2192512 REEMPLAZO DE 12 PUENTES EN EL CORREDOR VIAL RUTA 28A SAN CLEMENTE -												1,251,457	1,251,457				
		12 PUENTES, PE-28A: SAN CLEMENTE - AYACUCHO												1,251,457	1,251,457				

ANEXO 4.7: SUBDIRECCIÓN DE DERECHO DE VÍA - Metas Físicas 2020

PFIS	ETAPA	ESTRUCTURA DE INTERVENCIONES	Metas Físicas	U. Med.	Inicio Ejecucion	Fin Ejecucion	Meta Global Financiera			Programación de la Meta Física				Presupuesto S/		FUENTE FINANCIAMIENTO S/			
							N° Contrato	POI VIGENTE 2020	U. Med.	Trim1	Trim2	Trim3	Trim4	PIA	RO	RDR	RE	RDYT	
2336	PACRI	0233783 PACRI REEMPLAZO DE 12 PUENTES EN EL CORREDOR VIAL RUTA 28A SAN CLEMENTE - AYACUCHO; MULTIDISTRITAL, HUAMANGA, AYACUCHO	12.000	Predios Afectados	16/ene/19	31/dic/20			Predios Equivalentes					1,251,457	1,251,457				
		2192514 REEMPLAZO DE 12 PUENTES EN LOS CORREDORES VIALES NACIONALES SULLANA/												750,000	750,000				
		12 PUENTES, PE-1N: SULLANA - AGUAS VERDES / PE-1NN: SULLANA - EL ALAMOR												750,000	750,000				
2177	PACRI	1582437 PACRI REEMPLAZO DE 12 PUENTES EN LOS CORREDORES VIALES NACIONALES SULLANA - AGUAS VERDES KM. 221+000 - KM. 273+800 Y SULLANA - EL	4.000	Predios Afectados	14/ago/18	31/dic/21		1.000	Predios Equivalentes				1.000	750,000	750,000				
		2233958 CONSTRUCCION Y MEJORAMIENTO DE LA CARRETERA CHIMBOTE - TOCACHE, SE												2,000,000	2,000,000				
		PUENTE HUALLAGA												2,000,000	2,000,000				
2526	PACRI	0184881 PACRI CONSTRUCCION DEL PUENTE HUALLAGA Y ACCESOS REGION SAN MARTIN	17.000	Predios Afectados	04/mar/19	12/abr/23			Predios Equivalentes					2,000,000	2,000,000				
		2250860 REEMPLAZO DE 12 PUENTES EN LOS CORREDORES VIALES NACIONALES RUTA: 3												750,000	750,000				
		12 PUENTES, PE-3S:CUSCO - LA RAYA / PE-28F:URUBAMBA - CACHIMAYO / PE-34G:EL DE												750,000	750,000				
2316	PACRI	1582436 PACRI REEMPLAZO DE 12 PUENTES EN LOS CORREDORES VIALES NACIONALES RUTA: 3S: CUSCO - ABRA LA RAYA, RUTA 28F: URUBAMBA - CHINCHEROS -	1.000	Predios Equivalentes	01/ene/20	31/dic/21			Predios Equivalentes					750,000	750,000				
		2279776 REEMPLAZO DE 17 PUENTES EN LOS CORREDORES VIALES NACIONALES RUTA: 3												329,868	329,868				
		16 PUENTES, PE-3S: KM. 1264+900 - KM. 1500+353 / PE-3SH: PUCARA - ASILLO												329,868	329,868				
3960	PACRI	0259105 PACRI REEMPLAZO DE 17 PUENTES EN LOS CORREDORES VIALES NACIONALES RUTA: 3S: KM. 1264+900 - KM. 1500+353, RUTA 3SH: PUCARA - ASILLO	10.000	Predios Afectados	01/mar/19	30/dic/21			Predios Equivalentes					329,868	329,868				
		2283964 REEMPLAZO DE 16 PUENTES UBICADOS EN LOS CORREDORES VIALES NACIONAL												195,105	195,105				
		10 PUENTES, PE-1S: ICA - LA REPARTICIÓN / PE-1SD: LOS CERILLOS - EL POZO / PE-38 TAC												195,105	195,105				
3653	PACRI	0235977 PACRI REEMPLAZO DE 16 PUENTES UBICADOS EN LOS CORREDORES VIALES NACIONALES RUTA: 1S:TRAMO ICA-DV. QUILCA-REPARTICION, RUTA 1SD:TRAMO LOS	8.000	Predios Afectados	10/abr/18	10/mar/20			Predios Equivalentes					195,105	195,105				
		2305757 REEMPLAZO DE 12 PUENTES EN EL CORREDOR VIAL NACIONAL RUTA PE-3N: COM												259,613	259,613				
		12 PUENTES, PE-3N: CONOCOCHA - HUARAZ - PTE. QUIROZ												259,613	259,613				
3962	PACRI	0259104 PACRI REEMPLAZO DE 12 PUENTES EN EL CORREDOR VIAL NACIONAL RUTA PE-3N: CONOCOCHA - HUARAZ - PUENTE QUIROZ ;MULTIDISTRITAL,HUARAZ,ANCASH	1.000	Predios Afectados	01/mar/19	31/dic/19			Predios Equivalentes					259,613	259,613				
		2305758 REEMPLAZO DE 17 PUENTES EN LOS CORREDORES VIALES NACIONALES RUTA PE												372,855	372,855				
		17 PUENTES, PE-22B: TARMA - REITHER / PE-5S: REITHER - SATIPO / PE-3SB: STUART - HU												372,855	372,855				
3961	PACRI	0259106 PACRI REEMPLAZO DE 17 PUENTES EN LOS CORREDORES VIALES NACIONALES RUTA PE-22B: DV. TARMA - PTE. REITHER, RUTA PE-5S: PTE. REITHER - DV. SATIPO,	10.000	Predios Afectados	01/mar/19	17/jul/24			Predios Equivalentes					372,855	372,855				
		2307419 REEMPLAZO DE 19 PUENTES EN EL CORREDOR VIAL NACIONAL RUTA: 3S: KM. 11												200,000	200,000				
		12 PUENTES, RUTA PE-3S SICUANI - JULIACA (1151+095 - 1261+500)												200,000	200,000				
3898	PACRI	0258780 REEMPLAZO DE 19 PUENTES EN EL CORREDOR VIAL NACIONAL RUTA: 3S: KM. 1151+095 - KM. 1261+500; MULTIDISTRITAL,MELGAR,PUNO	16.000	Predios Afectados	21/mar/19	15/dic/21			Predios Equivalentes					200,000	200,000				
		2328807 CONSTRUCCION DEL PUENTE SANTA ROSA, ACCESOS, ROTONDA Y PASO A DESN												1,950,000	1,950,000				
		PUENTE SANTA ROSA, CALLAO												1,950,000	1,950,000				
2996	PACRI	0218471 PACRI CONSTRUCCION DEL PUENTE SANTA ROSA, ACCESOS, ROTONDA Y PASO A DESNIVEL, REGION CALLAO	28.000	Predios Afectados	01/ene/18	16/mar/23			Predios Equivalentes					1,950,000	1,950,000				
		CONCESIONES												183,640,276	183,640,276				
		OBRAS REHABILITACIÓN, MEJORAMIENTO Y CONSTRUCCIÓN												183,640,276	183,640,276				
		CONFINANCIADAS						488.000		39.000	94.000	148.000	207.000	23,497,316	23,497,316				
		GI_150 RVN CONCESIONADA												23,497,316	23,497,316				
		EMP. 1B-BUENOS AIRES-CANCHAQUE												300,000	300,000				
0185	PACRI	0052389 PACRI BUENOS AIRES CANCHAQUE	215.000	Predios Afectados	01/sep/08	31/dic/26		86.000	Predios Equivalentes	5.000	16.000	26.000	39.000	300,000	300,000				
		IRSA NORTE (PAITA - PIURA - TARAPOTO - YURIMAGUAS)												7,344,658	7,344,658				

ANEXO 4.7: SUBDIRECCIÓN DE DERECHO DE VÍA - Metas Físicas 2020

PFIS	ETAPA	ESTRUCTURA DE INTERVENCIONES	Metas Físicas	U. Med.	Inicio Ejecucion	Fin Ejecucion	Meta Global Financiera			Programación de la Meta Física				Presupuesto S/		FUENTE FINANCIAMIENTO S/			
							N° Contrato	POI VIGENTE 2020	U. Med.	Trim1	Trim2	Trim3	Trim4	PIA	RO	RDR	RE	RDYT	
0018	PACRI	0053818 PACRI IIRSA NORTE	980.000	Predios Afectados	01/jul/08	31/dic/22	Presupuesto	103.000	Predios Equivalentes	6.000	19.000	30.000	48.000	7,344,658	7,344,658				
		IIRSA SUR TR. 5 INTEROCEÁNICO SUR (MATARANI - AZÁNGARO / ILO - JULIACA)												3,900,000	3,900,000				
0183	PACRI	0052395 PACRI IIRSA SUR, TR 1 Y 5	215.000	Predios Afectados	01/dic/07	31/dic/20		46.000	Predios Equivalentes	8.000	13.000	15.000	10.000	3,900,000	3,900,000				
		IIRSA SUR TRAMO 1 DEL CORREDOR VIAL INTEROCEÁNICO SUR (MARCONA - URCÓS)												3,267,944	3,267,944				
0182	PACRI	0052396 PACRI IIRSA SUR, TR 2, 3 Y 4	6,294.000	Predios Equivalentes	01/abr/07	31/dic/20		40.000	Predios Equivalentes	7.000	9.000	13.000	11.000	3,267,944	3,267,944				
		NUEVO MOCUPE -CAYALTI -OYOTUN (PROGRAMA COSTA SIERRA)												5,298,714	5,298,714				
0184	PACRI	0052402 PACRI NUEVO MOCUPE CAYALTI	168.000	Predios Afectados	01/oct/09	31/dic/22		44.000	Predios Equivalentes	3.000	7.000	13.000	21.000	5,298,714	5,298,714				
		OVALO CHANCAY / DV VARIANTE PASAMAYO - HUARAL - ACOS (PROGRAMA COSTA SIEF)												3,386,000	3,386,000				
0186	PACRI	0052394 PACRI HUARAL ACOS	584.000	Predios Afectados	01/oct/09	31/dic/22	Presupuesto	169.000	Predios Equivalentes	10.000	30.000	51.000	78.000	3,386,000	3,386,000				
		AUTOSOSTENIBLE						1,320.000		73.000	232.000	396.000	619.000	160,142,960	160,142,960				
		GI_150 RVN CONCESIONADA												160,142,960	160,142,960				
		AUTOPISTA EL SOL (TRUJILLO - SULLANA)												52,679,384	52,679,384				
0188	PACRI	0052383 PACRI AUTOPISTA EL SOL - TRUJILLO	2,401.000	Predios Afectados	01/jun/09	31/dic/22	022-2017-MTC/20	580.000	Predios Equivalentes	33.000	102.000	173.000	272.000	52,679,384	52,679,384				
		DV. QUILCA - DV. AREQUIPA - DV. MATARANI - DV. MOQUEGUA - DV. ILO - TACNA - SAN												26,939,656	26,939,656				
1029	PACRI	0052403 PACRI PANAMERICANA SUR, ICA - FRONTERA CON CHILE	425.000	Predios Afectados	01/sep/11	31/dic/22	005-2017-MTC/20	203.000	Predios Equivalentes	11.000	35.000	61.000	96.000	26,939,656	26,939,656				
		IIRSA CENTRO TRAMO 2 (PTE. RICARDO PALMA-LA OROYA-CERRO DE PASCO)												14,751,329	14,751,329				
1028	PACRI	0052416 PACRI TRAMO 2 DE IIRSA CENTRIO PUENTE RICARDO PALMA-LA OROYA T LA OROYA-DV CERRO DE PASCO	161.000	Predios Equivalentes	01/feb/12	31/dic/22	Presupuesto	11.000	Predios Equivalentes		3.000	4.000	4.000	14,751,329	14,751,329				
		RED VIAL N° 4 (PATIVILCA - CHIMBOTE - TRUJILLO)												50,214,878	50,214,878				
0187	PACRI	0052399 PACRI LIBERACION DEL AREA DE CONCESION Y ADQUISICION DEL DERECHO DE VIA RED VIAL 4	959.000	Predios Afectados	01/dic/08	31/dic/22	Presupuesto	346.000	Predios Equivalentes	19.000	60.000	104.000	163.000	50,214,878	50,214,878				
		RED VIAL N° 5 (CARRETERA ANCÓN-HUACHO-PATIVILCA)												7,131,768	7,131,768				
1554	PACRI	0106294 PACRI RED VIAL N° 5 TRAMO ANCON - HUACHO - PATIVILCA DE LA CARRETERA PANAMERICANA NORTE	726.000	Predios Afectados	02/ene/13	31/dic/22	Presupuesto	10.000	Predios Equivalentes		2.000	3.000	5.000	7,131,768	7,131,768				
		RED VIAL N° 6 (CARRETERA PUENTE PUCUSANA-CERRO AZUL-ICA)												8,425,945	8,425,945				
0019	PACRI	0052406 PACRI RED VIAL N° 06	1,052.000	Predios Afectados	01/mar/07	31/dic/20		170.000	Predios Equivalentes	10.000	30.000	51.000	79.000	8,425,945	8,425,945				
		TOTALES 134						7,375.00						471,188,213	391,188,213		80,000,000		-

ANEXO 4.8: DIRECCIÓN GENERAL DE PROGRAMAS Y PROYECTOS - Metas Físicas 2020

PFIS	ETAPA	ESTRUCTURA DE INTERVENCIONES	Metas Físicas	U. Med.	Inicio Ejecucion	Fin Ejecucion	Meta Global Financiera				Programación de la Meta Física				Presupuesto S/	Presupuesto - FUENTE FINANCIAMIENTO S/			
							N° Contrato	Fecha Contrato	POI VIGENTE 2020	U. Med.	Trim1	Trim2	Trim3	Trim4	PIA	RO	RDR	RE	RDYT
		ACTIVIDADES Y OBRAS PUBLICAS													412,689,197	354,689,197		58,000,000	
		OBRAS REHABILITACIÓN, MEJORAMIENTO Y CONSTRUCCIÓN													412,689,197	354,689,197		58,000,000	
		Rehab. Mejoram. y Construcción CARRETERAS													396,131,229	338,131,229	-	58,000,000	
		2173121 REHABILITACION Y MEJORAMIENTO DE LA CARRETERA P	90.090	Kilometro				15.000	Kilometro				15.000	113,900,000					
		COCHABAMBA - CUTERVO - SANTO DOMINGO DE LA CAPILLA - C	90.090	Kilometro				15.000	Kilometro					113,900,000					
1604	Obras	0118924 REHABILITACION Y MEJORAMIENTO TRAMO COCHABA	90.09	Kilometro	11/sep/15	30/jul/20		15.000	Kilometro				15.000	113,900,000	113,900,000				
		2233842 CONSTRUCCION DE LA AUTOPISTA PUNO - JULIACA	48	Kilometro					Kilometro					58,182,550					
		AUTOPISTA JULIACA - PUNO	48	Kilometro					Kilometro					58,182,550					
1595	Obras	0110915 AUTOPISTA JULIACA - PUNO	48	Kilometro	26/jun/15	27/sep/21	COVISUR	24/oct/07	Kilometro					57,033,750	57,033,750				
	Supervisión de Obras	0115398 SUPERVISION DE LA AUTOPISTA JULIACA - PUNO	48.45	Kilometro	26/jun/15	27/sep/21			Supervisión					1,148,800	1,148,800				
2182	Obras	2265044 CONSTRUCCION DEL INTERCAMBIO VIAL SALAVERRY	6.000	Kilometro					Kilometro					58,000,000			58,000,000		
		INTERCAMBIO VIAL SALAVERRY	6.000	Kilometro					Kilometro					58,000,000			58,000,000		
3312	Obras	0222073 CONSTRUCCION DEL INTERCAMBIO VIAL SALAVERRY, REGION LA LIBERTAD	6.000	Kilometro	19/oct/20	01/jun/21			Kilometro					58,000,000			58,000,000		
		2312107 CONSTRUCCION DEL PASO A DESNIVEL CASAGRANDE EN	580.000	Metro					Metro					1,785,409					
		PASO A DESNIVEL CASAGRANDE PE-1N, KM 616+268 (PANAM. N	580.000	Metro					Metro					1,785,409					
3302	Obras	0212195 CONSTRUCCION DEL PASO A DESNIVEL CASAGRANDE EN LA CARRETERA PANAMERICANA NORTE KM 616+268 REGION LA LIBERTAD	580.000	Metro	19/may/17	14/mar/18	COVISOL S.A.	19/may/17	Metro					1,785,409	1,785,409				
		2318526 CONSTRUCCION DE LA AUTOPISTA CHINCHA - ICA TRAM	10.600	Kilometro					Kilometro					37,863,575					
		AUTOPISTA CHINCHA - ICA, TR. KM 188+000 A 283+609	10.600	Kilometro					Kilometro					37,863,575					
2599	Estudio Definitivo	0199784 CONSTRUCCION DE LA AUTOPISTA CHINCHA - ICA TRAMO KM 188+000 - KM 283+609, ICA	10.600	Kilometro	19/feb/15	23/mar/16	CONCES. COVIPERU	19/feb/15	Estudio					8,430,330	8,430,330				
2600	Obras	0199784 CONSTRUCCION DE LA AUTOPISTA CHINCHA - ICA TRAMO KM 188+000 - KM 283+609, ICA	10.600	Kilometro	20/jun/16	30/dic/20	CONCES. COVIPERU	20/jun/16	Kilometro					26,479,369	26,479,369				
2601	Supervisión de Obras	0240376 SUPERVISION CONSTRUCCION DE LA AUTOPISTA CHINCHA - ICA TRAMO KM 188+000 - KM 283+609;MULTIDISTRITAL;CHINCHA;ICA	10.600	Kilometro	20/jun/16	30/dic/20			Supervisión					2,953,876	2,953,876				
		2402131 RECUPERACION POST DESASTRE EN LOS SECTORES AFEC	10.780	Kilometro					Kilometro					12,153,022					
		TRUJILLO - SULLANA, EVITAMIENTO CHICLAYO (KM. 778+800 AL	10.780	Kilometro					Kilometro					12,153,022					
3562	Obras	0232164 RECUPERACION POST DESASTRE EN LOS SECTORES AFECTADOS POR EL FENOMENO EL NIÑO EN EL TRAMO: TRUJILLO - SULLANA DE LA AUTOPISTA DEL SOL, DISTRITO DE CHICLAYO - CHICLAYO - LAMBAYEQUE	10.780	Kilometro	10/dic/18	19/ene/20			Kilometro					11,903,022	11,903,022				
3563	Supervisión de Obras	0262222 SUPERVISION DE LA RECUPERACION POST DESASTRE EN LOS SECTORES AFECTADOS POR EL FENOMENO EL NIÑO EN EL TRAMO: TRUJILLO - SULLANA DE LA AUTOPISTA DEL SOL, DISTRITO DE CHICLAYO, CHICLAYO, LAMBAYEQUE	10.780	Kilometro	10/dic/18	19/ene/20			Supervisión					250,000	250,000				
		2403345 RECUPERACION POST DESASTRE EN LOS SECTORES AFEC	116.150	Kilometro					Kilometro					10,303,014					
		TRUJILLO - SULLANA, SECTOR: TRUJILLO / ASCOPE / PACASMAYO	116.150	Kilometro					Kilometro					10,303,014					
3783	Obras	0232708 RECUPERACION POST DESASTRE EN LOS SECTORES AFECTADOS POR EL FENOMENO EL NIÑO EN EL TRAMO:TRUJILLO-SULLANA DE LA AUTOPISTA DEL SOL,TRAMOS CONTINUOS TC-1 AL TC-5 (KM 586+110-KM 702+258) CENTRO POBLADO DE TRUJILLO-DIST.TRUJILLO-PROV TRUJILLO-LA LIBERTAD	116.150	Kilometro	28/ene/19	19/ene/20	CONCES. COVISOL	28/ene/19	Kilometro					10,053,014	10,053,014				

ANEXO 4.8: DIRECCIÓN GENERAL DE PROGRAMAS Y PROYECTOS - Metas Físicas 2020

PFIS	ETAPA	ESTRUCTURA DE INTERVENCIONES	Metas Físicas	U. Med.	Inicio Ejecucion	Fin Ejecucion	Meta Global Financiera			Programación de la Meta Física				Presupuesto S/	Presupuesto - FUENTE FINANCIAMIENTO S/					
							N° Contrato	Fecha Contrato	POI VIGENTE 2020	U. Med.	Trim1	Trim2	Trim3	Trim4	PIA	RO	RDR	RE	RDYT	
3784	Supervisión de Obras	0262223 SUPERVISION DE LA RECUPERACION POST DESASTRE EN LOS SECTORES AFECTADOS POR EL FENOMENO -EL NIÑO-, TRAMOS CONTINUOS TC-1 AL TC-5 (KM 586+110 - KM 702+258);DISTRITO DE TRUJILLO, TRUJILLO, LA LIBERTAD	116.150	Kilometro	28/ene/19	19/ene/20				Supervisión					250,000	250,000				
		2413011 CREACION DEL TUNEL OLLACHEA EN EL SECTOR CRITICO	1,030.000	Metro						Metro					61,619,611					
		TUNEL OLLACHEA, KM 231 - 232, IIRSA SUR TR. 4	1,030.000	Metro						Metro					61,619,611					
3815	Obras	0256461 CREACION DEL TUNEL OLLACHEA EN EL SECTOR CRITICO KM 231+700 AL KM 232+800 DE LA CARRETERA IIRSA SUR TRAMO 4: INAMBARÍ - AZANGARO, DISTRITO DE OLLACHEA, CARABAYA, PUNO	1,030.000	Metro	08/abr/19	10/jun/21				Metro					61,619,611	61,619,611				
		2422238 REPARACION DE INFRAESTRUCTURA DEL TRANSPORTE; E	1.500	Kilometro						Kilometro					532,004					
		TR 4: PUENTE INAMBARÍ - AZÁNGARO	1.500	Kilometro						Kilometro					532,004					
3749	Obras	0242234 REPARACION DE INFRAESTRUCTURA DEL TRANSPORTE; REHABILITACION DEL CRUCE EN LA ZONA URBANA DE LA CIUDAD DE OLLACHEA; DISTRITO DE OLLACHEA, CARABAYA, PUNO	1.500	Kilometro	10/sep/18	07/feb/19	CONCES. INTERSUR	06/ago/18		Kilometro					532,004	532,004				
		2422292 REPARACION DE INFRAESTRUCTURA DEL TRANSPORTE; E	2.100	Kilometro						Kilometro					11,711,917					
		24 SECTORES DAÑADOS LAMAS IIRSA NORTE	2.100	Kilometro						Kilometro					11,711,917					
3724	Obras	0239712 REPARACION DE INFRAESTRUCTURA DEL TRANSPORTE; EN EL(LA) 24 SECTORES DE LA CARRETERA IIRSA NORTE, TRAMOS: 02, 03 Y 04; DISTRITO DE LAMAS - LAMAS - SAN MARTIN	2.100	Kilometro	22/abr/19	30/sep/20	CONCES. INTEROCEÁNICA NORTE	22/abr/19		Kilometro					10,961,917	10,961,917				
3725	Supervisión de Obras	0239713 SUPERVISION - REPARACION DE INFRAESTRUCTURA DEL TRANSPORTE; EN EL(LA) 24 SECTORES DE LA CARRETERA IIRSA NORTE, TRAMOS: 02, 03 Y 04, DISTRITO DE LAMAS - LAMAS - SAN MARTIN	2.100	Kilometro	22/abr/19	30/sep/20				Supervisión					750,000	750,000				
		2424687 CONSTRUCCION DE INFRAESTRUCTURA DEL TRANSPORT	2.000	Kilometro						Kilometro					4,086,528					
		ACCESO AUCALLAMA PE-1N KM 71+000 (PANAM. NORTE)	2.000	Kilometro						Kilometro					4,086,528					
3747	Obras	0241562 CONSTRUCCION DE INFRAESTRUCTURA DEL TRANSPORTE; EN EL (LA) CARRETERA PANAMERICANA NORTE, KM 71+000; DISTRITO DE AUCALLAMA; HUARAL; LIMA	2.000	Kilometro	04/mar/19	28/feb/20	NORVIAL	04/mar/19		Kilometro					4,086,528	4,086,528				
		2424690 CONSTRUCCION DE INFRAESTRUCTURA DEL TRANSPORT	1.500	Kilometro						Kilometro					2,088,897					
		ACCESO HUACHO, PE-1N KM. 148+300 (PANAM. NORTE)	1.500	Kilometro						Kilometro					2,088,897					
3732	Obras	0241525 CONSTRUCCION DE INFRAESTRUCTURA DEL TRANSPORTE; EN EL (LA) CARRETERA PANAMERICANA NORTE, KM 148+300 DISTRITO DE HUACHO;HUAURA;LIMA	1.500	Kilometro	04/mar/19	28/feb/20	NORVIAL	04/mar/19		Kilometro					2,088,897	2,088,897				
		2424710 CONSTRUCCION DE INFRAESTRUCTURA DEL TRANSPORT	2.000	Kilometro						Kilometro					1,028,968					
		ACCESO VEGUETA, PE-1N KM 156+000 (PANAM. NORTE)	2.000	Kilometro						Kilometro					1,028,968					
3734	Obras	0241526 CONSTRUCCION DE INFRAESTRUCTURA DEL TRANSPORTE; EN EL (LA) CARRETERA PANAMERICANA NORTE, KM 156+000 DISTRITO DE VEGUETA;HUAURA;LIMA	2.000	Kilometro	04/mar/19	10/mar/20	NORVIAL	04/mar/19		Kilometro					1,028,968	1,028,968				
		2424711 CONSTRUCCION DE INFRAESTRUCTURA DEL TRANSPORT	2.000	Kilometro						Kilometro					466,735					
		INFRAESTRUCTURA VEGUETA, PE-1N KM 156+500 (PANAM. NORTE)	2.000	Kilometro						Kilometro					466,735					
3736	Obras	0241528 CONSTRUCCION DE INFRAESTRUCTURA DEL TRANSPORTE; EN EL (LA) CARRETERA PANAMERICANA NORTE, KM 156+500 DISTRITO DE VEGUETA;HUAURA;LIMA	2.000	Kilometro	11/mar/19	04/feb/20	NORVIAL	11/mar/19		Kilometro					466,735	466,735				
		2424714 CONSTRUCCION DE INFRAESTRUCTURA DEL TRANSPORT	1.500	Kilometro						Kilometro					2,590,886					

ANEXO 4.8: DIRECCIÓN GENERAL DE PROGRAMAS Y PROYECTOS - Metas Físicas 2020

PFIS	ETAPA	ESTRUCTURA DE INTERVENCIONES	Metas Físicas	U. Med.	Inicio Ejecucion	Fin Ejecucion	N° Contrato	Meta Global Financiera			Programación de la Meta Física				Presupuesto S/	Presupuesto - FUENTE FINANCIAMIENTO S/			
								Fecha Contrato	POI VIGENTE 2020	U. Med.	Trim1	Trim2	Trim3	Trim4	PIA	RO	RDR	RE	RDYT
		INFRAESTRUCTURA VEGUETA, KM 157+250 (PANAM. NORTE)	1.500	Kilometro											2,590,886				
3738	Obras	0241536 CONSTRUCCION DE INFRAESTRUCTURA DEL TRANSPORTE; EN EL (LA) CARRETERA PANAMERICANA NORTE, KM 157+250 DISTRITO DE VEGUETA;HUAURA;LIMA	1.500	Kilometro	27/jul/19	04/mar/20	NORVIAL	29/jul/19			Kilometro				2,590,886	2,590,886			
		2424715 CONSTRUCCION DE INFRAESTRUCTURA DEL TRANSPORT	2.000	Kilometro							Kilometro				2,005,981				
		INFRAESTRUCTURA VEGUETA, KM 158+000 (PANAM. NORTE)	2.000	Kilometro							Kilometro				2,005,981				
3740	Obras	0241535 CONSTRUCCION DE INFRAESTRUCTURA DEL TRANSPORTE; EN EL (LA) CARRETERA PANAMERICANA NORTE, KM 158+000 DISTRITO DE VEGUETA;HUAURA;LIMA	2.000	Kilometro	11/mar/19	04/feb/20	NORVIAL	11/mar/19			Kilometro				2,005,981	2,005,981			
		2424717 CONSTRUCCION DE INFRAESTRUCTURA DEL TRANSPORT	1.500	Kilometro							Kilometro				5,301,875				
		TR. PANAMERICANA NORTE, KM 201+800 (DISTRITO DE PATIVILC	1.500	Kilometro							Kilometro				5,301,875				
3742	Obras	0241533 CONSTRUCCION DE INFRAESTRUCTURA DEL TRANSPORTE; EN EL (LA) CARRETERA PANAMERICANA NORTE, KM 201+800 DISTRITO DE PATIVILCA;BARRANCA;LIMA	1.500	Kilometro	09/oct/18	05/ago/20					Kilometro				5,301,875	5,301,875			
		2424721 CONSTRUCCION DE INFRAESTRUCTURA DEL TRANSPORT	2.000	Kilometro							Kilometro				2,451,601				
		TR. PANAMERICANA NORTE, KM 204+000 (DISTRITO DE PATIVILC	2.000	Kilometro							Kilometro				2,451,601				
3744	Obras	0241531 CONSTRUCCION DE INFRAESTRUCTURA DEL TRANSPORTE; EN EL (LA) CARRETERA PANAMERICANA NORTE, KM 204+000 DISTRITO DE PATIVILCA;BARRANCA;LIMA	2.000	Kilometro	16/oct/18	12/ago/20					Kilometro				2,451,601	2,451,601			
		2424722 CONSTRUCCION DE INFRAESTRUCTURA DEL TRANSPORT	0.300	Kilometro							Kilometro				8,817,000				
		EL MILAGRO/ IRENE SALVADOR/ INDEPENDENCIA, PE-1N KM 149	0.300	Kilometro							Kilometro				8,817,000				
3688	Obras	0252842 CONSTRUCCION DE INFRAESTRUCTURA DEL TRANSPORTE EN LA CARRETERA PANAMERICANA NORTE, KM 149+920 (EL MILAGRO), KM 151+725 (IRENE SALVADOR) Y KM 150+234 (INDEPENDENCIA) DISTRITO DE SANTA MARIA, HUAURA, LIMA	0.300	Kilometro	14/dic/18	24/ene/20	CONCES. NORVIAL	14/dic/18			Kilometro				8,817,000	8,817,000			
		2427566 REPARACION DE INFRAESTRUCTURA DEL TRANSPORTE; E	0.070	Kilometro							Kilometro				236,176				
		IIRSA SUR, TRAMO 3: INAMBARI - IÑAPARI (KM. 264+280 AL KM.	0.070	Kilometro							Kilometro				236,176				
3753	Obras	0242236 REPARACION DE INFRAESTRUCTURA DEL TRANSPORTE; EN EL(LA) KM. 264+280 AL KM. 264+350 (IIRSA SUR TRAMO 3: INAMBARI-IÑAPARI) DISTRITO DE INAMBARI, TAMBOPATA, MADRE DE DIOS	0.070	Kilometro	17/dic/18	22/mar/19	CONCES. INTEROCEÁNICO	17/dic/18			Kilometro				236,176	236,176			
		PIP_454 CREACIÓN DEL CRUCE A DESNIVEL FERROCARRIL SUR - VI													1,005,480				
		FERROCARRIL SUR - VÍA DE EVITAMIENTO URCOS (VIADUCTO)													1,005,480				
3547	Ficha tecnica estandar	0271305 CONSTRUCCION DEL CRUCE A DESNIVEL FERROCARRIL SUR - VIA DE EVITAMIENTO URCOS;MULTIDISTRITAL;URCOS;CUSCO	200.000	Metro	01/oct/20	01/nov/20			1.000		Estudio			1.000	1,005,480	1,005,480			
		Rehab. Mejoram. y Construcción PUENTES													16,557,968	16,557,968			
		2309700 REEMPLAZO DEL PUENTE FILADERA DEL CORREDOR VIAL	20.000	Metro							Metro				2,761,916	2,761,916			
		PUENTE FILADERA Y ACCESOS	20.000	Metro							Metro				2,761,916	2,761,916			
3552	Obras	0239300 REEMPLAZO DEL PUENTE FILADERA DEL CORREDOR VIAL NACIONAL RUTA PE-02 A EMP. PE 1N J - BUENOS AIRES - CANCHAQUE - HUANCABAMBA; DISTRITO DE CANCHAQUE;HUANCABAMBA;PIURA	20.000	Metro	15/jul/18	24/feb/19	CONCES. CANCHAQUE	08/oct/18			Metro				2,654,616	2,654,616			

ANEXO 4.8: DIRECCIÓN GENERAL DE PROGRAMAS Y PROYECTOS - Metas Físicas 2020

PFIS	ETAPA	ESTRUCTURA DE INTERVENCIONES	Metas Físicas	U. Med.	Inicio Ejecucion	Fin Ejecucion	Meta Global Financiera			U. Med.	Programación de la Meta Física				Presupuesto S/	Presupuesto - FUENTE FINANCIAMIENTO S/			
							N° Contrato	Fecha Contrato	POI VIGENTE 2020		Trim1	Trim2	Trim3	Trim4	PIA	RO	RDR	RE	RDYT
3798	Supervisión de Obras	0239301 SUPERVISION DEL REEMPLAZO DEL PUENTE FILADERA DEL CORREDOR VIAL NACIONAL RUTA PE-02 A EMP. PE 1N J - BUENOS AIRES - CANCHAQUE - HUANCABAMBA; DISTRITO DE CANCHAQUE;HUANCABAMBA;PIURA	20.000	Metro	15/jul/18	17/ene/20				Supervisión					107,300	107,300			
		2389093 RENOVACION DE PUENTE DE CARRETERA; EN EL(LA) TRA	374.900	Metro						Metro					13,796,052	13,796,052			
		7 PUENTES: CUTIMBO, TIMILLO, LORIPONGO, TARUCANI, MALLC	374.900	Metro						Metro					13,796,052	13,796,052			
3765	Obras	0239721 RENOVACION DE PUENTE DE CARRETERA; EN EL(LA) TRAMO 5: MATARANI- AREQUIPA - JULIACA - AZANGARO/ILO - MOQUEGUA - PUNO - JULIACA DEL PROYECTO CORREDOR VIAL INTEROCEANICO SUR; DISTRITO DE PUNO - PUNO - PUNO	374.900	Metro	17/dic/18	19/ene/20	CONCES. COVISUR	17/dic/18		Metro					13,244,210	13,244,210			
3638	Supervisión de Obras	0239722 SUPERVISION - RENOVACION DE PUENTE DE CARRETERA; EN EL(LA) TRAMO 5: MATARANI - AREQUIPA - JULIACA - AZANGARO/ILO - MOQUEGUA - PUNO - JULIACA DEL PROYECTO CORREDOR VIAL INTEROCEANICO SUR, DISTRITO DE PUNO - PUNO - PUNO	374.900	Metro	17/dic/18	19/ene/20				Supervisión					551,842	551,842			
		ACTIVIDADES Y OBRAS CONCESIONADAS													1,347,443,578	1,347,443,578			
		OBRAS REHABILITACIÓN, MEJORAMIENTO Y CONSTRUCCIÓN													846,503,578	846,503,578			
		Cofinanciadas													846,503,578	846,503,578			
		GI_150 RVN CONCESIONADA	319.780	Cuota						Cuota					846,503,578				
		EMP. 1B-BUENOS AIRES-CANCHAQUE	24.000	Cuota						Cuota					23,880,582				
0080	Obras	0052419 PAO BUENOS AIRES CANCHAQUE	24.000	Cuota	01/ago/08	31/dic/26				Cuota					23,880,582	23,880,582			
		IIRSA NORTE (PAITA - PIURA - TARAPOTO - YURIMAGUAS)	43.000	Cuota						Cuota					137,432,269				
1022	Obras	0052420 PAO IIRSA NORTE	10.000	Cuota	01/mar/06	31/dic/26	CONTR.CONCESIÓN	17/jul/05		Cuota					131,682,269	131,682,269			
1024	Obras	0052362 OBRAS ADICIONALES IIRSA NORTE	33.000	Obra	01/ene/09	31/dic/21				Obra					5,500,000	5,500,000			
1025	Supervisión de Obras	0055906 SUPERVISION OBRAS ADICIONALES IIRSA NORTE	1.000	Supervisión	01/ene/09	31/dic/21				Supervisión					250,000	250,000			
		IIRSA SUR TR. 5 INTEROCEÁNICO SUR (MATARANI - AZANGARO /	11.000	Cuota						Cuota					87,075,478				
1016	Obras	0052425 PAO IIRSA SUR TRAMO 5	11.000	Cuota	01/abr/09	31/dic/21				Cuota					87,075,478	87,075,478			
		IIRSA SUR TRAMO 1 DEL CORREDOR VIAL INTEROCEÁNICO SUR (I	71.000	Obra						Obra					60,335,848				
0425	Obras	0052363 OBRAS ADICIONALES IIRSA SUR	52.000	Obra	01/ene/09	31/dic/21				Obra					8,903,230	8,903,230			
1764	Obras	0052421 PAO IIRSA SUR TRAMO 1	19.000	Cuota	01/ene/09	31/dic/21				Cuota					51,182,618	51,182,618			
1802	Supervisión de Obras	0132798 SUPERVISION OBRAS ADICIONALES IIRSA SUR	1.000	Supervisión	01/ene/09	31/dic/21				Supervisión					250,000	250,000			
		IIRSA SUR TRAMO 2 DEL CORREDOR VIAL INTEROCEÁNICO SUR (I	24.000	Cuota						Cuota					156,916,738				
1763	Obras	0052422 PAO IIRSA SUR TRAMO 2	24.000	Cuota	01/feb/11	30/dic/26				Cuota					156,916,738	156,916,738			
		IIRSA SUR TRAMO 3 DEL CORREDOR VIAL INTEROCEÁNICO SUR (I	12.000	Cuota						Cuota					203,337,168				
1765	Obras	0052423 PAO IIRSA SUR TRAMO 3	12.000	Cuota	01/ene/12	31/dic/21				Cuota					203,337,168	203,337,168			
		IIRSA SUR TRAMO 4 DEL CORREDOR VIAL INTEROCEÁNICO SUR (I	134.780	Obra						Obra					177,525,495				
1267	Obras	0052375 OBRAS FALTANTES TRAMO 4 IIRSA SUR	121.780	Obra	01/may/10	19/ene/20				Obra					18,496,864	18,496,864			
1766	Obras	0052424 PAO IIRSA SUR TRAMO 4	13.000	Cuota	01/ene/11	31/dic/22				Cuota					159,028,631	159,028,631			
		MANTENIMIENTO VIAL													500,940,000	500,940,000			
		Cofinanciadas													500,940,000	500,940,000			
		GI_150 RVN CONCESIONADA													500,940,000	500,940,000			
		EMPALME 1B-BUENOS AIRES-CANCHAQUE (PROGRAMA COSTA S													6,521,820				
0028	Por niveles de servicio	0053824 PAMO BUENOS AIRES CANCHAQUE	78.127	Kilometro	09/feb/07	04/feb/26			78.127	Kilometro	78.127	78.127	78.127	78.127	6,521,820	6,521,820			

ANEXO 4.8: DIRECCIÓN GENERAL DE PROGRAMAS Y PROYECTOS - Metas Físicas 2020

PFIS	ETAPA	ESTRUCTURA DE INTERVENCIONES	Metas Físicas	U. Med.	Inicio Ejecucion	Fin Ejecucion	Meta Global Financiera				Programación de la Meta Física				Presupuesto S/	Presupuesto - FUENTE FINANCIAMIENTO S/			
							N° Contrato	Fecha Contrato	POI VIGENTE 2020	U. Med.	Trim1	Trim2	Trim3	Trim4	PIA	RO	RDR	RE	RDYT
		IIRSA NORTE (PAITA - PIURA -TARAPOTO - YURIMAGUAS)													66,341,657				
1026	Atencion de Emerger	0101901 MANTENIMIENTO DE EMERGENCIA - IIRSA NORTE	3.000	Informe	17/jun/05	31/dic/30				Informe					3,250,000	3,250,000			
0025	Por niveles de servicio	0053825 PAMO IIRSA NORTE	955.100	Kilometro	17/jun/05	11/jun/30			955.100	Kilometro	955.100	955.100	955.100	955.100	63,091,657	63,091,657			
		IIRSA SUR TR. 5 INTEROCEÁNICO SUR (MATARANI - AZÁNGARO /													164,000				
1017	Atencion de Emerger	0053659 MANTENIMIENTO DE EMERGENCIA - IIRSA SUR TRAMO	9.000	Informe	24/oct/07	31/dic/30				Informe					164,000	164,000			
		IIRSA SUR TRAMO 1 DEL CORREDOR VIAL INTEROCEÁNICO SUR (I													50,686,997				
1010	Atencion de Emerger	0053655 MANTENIMIENTO DE EMERGENCIA - IIRSA SUR TRAMO	1.000	Informe	01/oct/07	31/dic/30				Informe					646,120	646,120			
0026	Por niveles de servicio	0053826 PAMO IIRSA SUR TRAMO 1	757.640	Kilometro	23/oct/07	16/oct/32			757.640	Kilometro	757.640	757.640	757.640	757.640	50,040,877	50,040,877			
		IIRSA SUR TRAMO 2 DEL CORREDOR VIAL INTEROCEÁNICO SUR (I													42,521,413				
1011	Atencion de Emerger	0053656 MANTENIMIENTO DE EMERGENCIA - IIRSA SUR TRAMO	18.000	Informe	04/ago/05	31/dic/30				Informe					5,000,000	5,000,000			
0056	Por niveles de servicio	0053827 PAMO IIRSA SUR TRAMO 2	300.000	Kilometro	04/ago/05	29/jul/30			300.000	Kilometro	300.000	300.000	300.000	300.000	37,521,413	37,521,413			
		IIRSA SUR TRAMO 3 DEL CORREDOR VIAL INTEROCEÁNICO SUR (I													50,077,606				
1012	Atencion de Emerger	0053657 MANTENIMIENTO DE EMERGENCIA - IIRSA SUR TRAMO	25.000	Informe	04/ago/05	31/dic/30				Informe					2,500,000	2,500,000			
0057	Por niveles de servicio	0053828 PAMO IIRSA SUR TRAMO 3	403.200	Kilometro	04/ago/05	29/jun/30			403.200	Kilometro	403.200	403.200	403.200	403.200	47,577,606	47,577,606			
		IIRSA SUR TRAMO 4 DEL CORREDOR VIAL INTEROCEÁNICO SUR (I													57,722,624				
1014	Atencion de Emerger	0053658 MANTENIMIENTO DE EMERGENCIA - IIRSA SUR TRAMO	32.000	Informe	04/ago/05	31/dic/30				Informe					13,687,880	13,687,880			
0058	Por niveles de servicio	0053829 PAMO IIRSA SUR TRAMO 4	305.900	Kilometro	04/ago/05	29/jun/30			305.900	Kilometro	305.900	305.900	305.900	305.900	44,034,744	44,034,744			
		LONGITUDINAL DE LA SIERRA - TR. 2: CIUDAD DE DIOS - CAJAMA													205,437,395				
1726	Por niveles de servicio	0141811 PAMO LONGITUDINAL DE LA SIERRA - TRAMO 2	875.109	Kilometro	01/ene/15	22/may/39			875.109	Kilometro	875.109	875.109	875.109	875.109	205,437,395	205,437,395			
3353	Mantenimiento de Emergencia	0209913 MANTENIMIENTO DE EMERGENCIA - LONGITUDINAL DE LA SIERRA TRAMO 2 REGION CAJAMARCA			19/jun/17	17/ene/20													
		NUEVO MOCUPE - CAYALTI - OYOTUN (PROGRAMA COSTA SIERRA													6,953,522				
1003	Atencion de Emergencia	0053660 MANTENIMIENTO DE EMERGENCIA - NUEVO MOCUPE - CAYALTI - OYOTUN DEL PROGRAMA COSTA - SIERRA	9.000	Informe	30/abr/09	31/dic/30				Informe					1,026,000	1,026,000			
0141	Por niveles de servicio	0053831 PAMO NUEVO MOCUPE - CAYALTI - OYOTUN	46.797	Kilometro	30/abr/09	26/abr/24			46.797	Kilometro	46.797	46.797	46.797	46.797	5,927,522	5,927,522			
		OVALO CHANCAY / DV VARIANTE PASAMAYO - HUARAL - ACOS (14,512,966				
1008	Atencion de Emergencia	0053661 MANTENIMIENTO DE EMERGENCIA - OVALO CHANCAY-DV. VARIANTE PASAMAYO - HUARAL - ACOS DEL PROGRAMA COSTA - SIERRA	9.000	Informe	02/feb/09	31/dic/30				Informe					1,026,000	1,026,000			
0140	Por niveles de servicio	0053832 PAMO OVALO CHANCAY - HUARAL - ACOS	76.500	Kilometro	20/feb/09	17/feb/24			76.500	Kilometro	76.500	76.500	76.500	76.500	13,486,966	13,486,966			
TOTALES 61			0					0			0	0	0	0	1,760,132,775	1,702,132,775			58,000,000

ANEXO 4.9: DIRECCIÓN DE SUPERVISIÓN - Metas Físicas 2020

PFIS	ETAPA	ESTRUCTURA DE INTERVENCIONES	Metas Físicas	U. Med.	Inicio Ejecucion	Fin Ejecucion	Meta Global Financiera			Programación de la Meta Fisica				Presupuesto S/	FUENTE FINANCIAMIENTO S/			
							N° Contrato	POI VIGENTE 2020	U. Med.	Trim1	Trim2	Trim3	Trim4	PIA	RO	RDR	RE	RDYT
		ACTIVIDADES Y OBRAS PUBLICAS												159,338,575	152,537,803		6,800,772	
		OBRAS REHABILITACIÓN, MEJORAMIENTO Y CONSTRUCCIÓN												159,338,575	152,537,803		6,800,772	
		Rehab. Mejoram. y Construcción CARRETERAS												73,617,665	66,816,893		6,800,772	
		2015973 REHABILITACION Y MEJORAMIENTO DE LA CARRETERA JUANJUI - TOCACHE												2,605,398	2,605,398			
		JUANJUI - TOCACHE TR. 2 Y 3: PIZANA - PERLAMAYO - CAMPANILLA												2,605,398	2,605,398			
1909	Supervisión de Obras	0166407 SUPERVISION REHABILITACION Y MEJORAMIENTO DE LA CARRETERA JUANJUI	89.973	Kilometro	13/may/17	30/dic/20	043-2017-MTC/20	1.000	Supervisión				1.000	2,605,398	2,605,398			
		2027711 REHABILITACION Y MEJORAMIENTO DE LA CARRETERA: PATAHUASI - YAURI - SIC												2,870,153	2,870,153			
		NEGROMAYO - YAURI - SAN GENARO												1,370,153	1,370,153			
0433	Supervisión de Obras	0052982 SUPERVISION: NEGROMAYO-YAURI-SAN GENARO	85.570	Kilometro	22/dic/17	09/jun/20	103-2017-MTC/20	1.000	Supervisión				1.000	1,370,153	1,370,153			
		LANGUI - COLPAHUAYCO												1,500,000	1,500,000			
3854	Supervisión de Obras	0115446 SUPERVISION, REHABILITACION Y MEJORAMIENTO DE LA CARRETERA: PATAHUASI - YAURI - SICUANI TRAMO COLPAHUAYCO-LANGUI	10.000	Kilometro	21/mar/20	15/jul/22		1.000	Supervisión				1.000	1,500,000	1,500,000			
		2046177 MEJORAMIENTO DE LA RED VIAL DEPARTAMENTAL MOQUEGUA-AREQUIPA; TR												4,858,346	4,858,346			
		MOQUEGUA - OMATE - AREQUIPA TR. II: KM. 35 AL 153.50												4,858,346	4,858,346			
		078 CCI N° 014-2015-MTC/20 (29.Abr.2015) con GR de Moquegua												4,858,346	4,858,346			
1218	Supervisión de Obras	0193668 SUPERVISION DEL MEJORAMIENTO DE LA RED VIAL DEPARTAMENTAL MOQUEGUA - AREQUIPA TRAMO MOQUEGUA - OMATE REGION MOQUEGUA	118.500	Kilometro	26/mar/17	20/dic/21	051-2017-MTC/20	1.000	Supervisión				1.000	4,858,346	4,858,346			
		2057739 REHABILITACION Y MEJORAMIENTO DE LA CARRETERA ICA - LOS MOLINOS - TAM												1,783,026	1,783,026			
		ICA - LOS MOLINOS - TAMBILLO (INC. PTE LA ACHIRANA)												1,783,026	1,783,026			
2015	Supervisión de Obras	0193663 SUPERVISION DE LA REHABILITACION Y MEJORAMIENTO DE LA CARRETERA ICA - LOS MOLINOS - TAMBILLOS TRAMO KM 19+700 - KM 33+500 INCLUIDO EL PUENTE ACHIRANA Y ACCESOS REGION ICA	13.364	Kilometro	01/feb/20	30/mar/21		1.000	Supervisión				1.000	1,783,026	1,783,026			
		2057906 REHABILITACION Y MEJORAMIENTO DE LA CARRETERA LIMA-CANTA-LA VIUDA-L												3,206,214	1,850,225		1,355,989	
		CANTA - HUALLAY (SALDO DE OBRA)												3,206,214	1,850,225		1,355,989	
3588	Supervisión de Obras	0052964 SUPERVISION: CANTA - HUALLAY	95.200	Kilometro	01/nov/19	30/jun/21	077-2014-MTC/20	1.000	Supervisión				1.000	3,206,214	1,850,225		1,355,989	
														27,766	27,766			
		MATARANI - EL ARENAL - PTA DE BOMBON												27,766	27,766			
1956	Supervisión de Obras	0115400 SUPERVISION DE LA CARRETERA CAMANA - DV.QUILCA - MATARANI - ILO - TACNA, TRAMO:MATARANI EL ARENAL PTA DE BOMBON	45.198	Kilometro	10/ene/15	30/mar/20	134-2014-MTC/20	1.000	Supervisión				1.000	27,766	27,766			
														3,660,309	3,660,309			
		CALEMAR - ABRA EL NARANJILLO												3,660,309	3,660,309			
2265	Supervisión de Obras	0141960 SUPERVISION DE LA CARRETERA CALEMAR - ABRA EL NARANJILLO	75.500	Kilometro	18/oct/18	29/dic/21	092-2018-MTC/20	1.000	Supervisión				1.000	3,660,309	3,660,309			
		2078363 MEJORAMIENTO DE LA CARRETERA CHUQUICARA - PUENTE QUIROZ - TAUCA - C												3,676,131	3,676,131			
		TAUCA - PALLASCA												3,676,131	3,676,131			
2147	Supervisión de Obras	0115402 SUPERVISION DE LA CARRETERA CHUQUICARA - PUENTE QUIROZ - TAUCA - CABANA - HUANDOVAL - PALLASCA, TR. TAUCA (KM 145 000) - PALLASCA (KM 201 200)	56.200	Kilometro	10/nov/19	30/dic/21	137-2018-MTC/20	1.000	Supervisión				1.000	3,676,131	3,676,131			
		2110320 REHABILITACION Y MEJORAMIENTO DE LA CARRETERA PUERTO BERMUDEZ - SA												1,069,469	1,069,469			
		PUERTO BERMUDEZ - CIUDAD CONSTITUCIÓN												1,069,469	1,069,469			
1849	Supervisión de Obras	0102212 SUPERVISION DEL TRAMO PUERTO BERMUDEZ - CIUDAD CONSTITUCION	57.241	Kilometro	01/mar/16	30/ago/20	055-2015-MTC/20	1.000	Supervisión				1.000	1,069,469	1,069,469			
		2158700 CONSTRUCCION DE LA VIA DE EVITAMIENTO DE LA CIUDAD DE ABANCAY												2,963,324	2,963,324			
		EVITAMIENTO ABANCAY												2,963,324	2,963,324			

ANEXO 4.9: DIRECCIÓN DE SUPERVISIÓN - Metas Físicas 2020

PFIS	ETAPA	ESTRUCTURA DE INTERVENCIONES	Metas Físicas	U. Med.	Inicio Ejecucion	Fin Ejecucion	Meta Global Financiera			Programación de la Meta Fisica				Presupuesto S/		FUENTE FINANCIAMIENTO S/			
							N° Contrato	POI VIGENTE 2020	U. Med.	Trim1	Trim2	Trim3	Trim4	PIA	RO	RDR	RE	RDYT	
1929	Supervisión de Obras	0115408 SUPERVISION DE LA CONSTRUCCION DE LA VIA DE EVITAMIENTO DE LA CIUDAD DE ABANCAY	12.820	Kilometro	24/feb/20	20/dic/21		1.000	Supervisión				1.000	2,963,324	2,963,324				
		2177209 MEJORAMIENTO DE LA CARRETERA HUANUCO-CONOCOCHA, SECTOR: HUANUCO												22,817,532	17,372,749		5,444,783		
		HCO - LA UNION - HUALLANCA TR. 1: KM. 0+000 (HCO) AL KM. 52+920 (UNION)												8,361,596	5,769,442		2,592,154		
2334	Supervisión de Obras	0208718 SUPERVISION MEJORAMIENTO DE LA CARRETERA HUANUCO-CONOCOCHA, SECTOR: HUANUCO-LA UNION-HUALLANCA TRAMO KM.0+000 (HUANUCO) AL KM. 52+920 (PUNTO UNION) REGION HUANUCO	52.920	Kilometro	28/nov/18	30/oct/21	144-2018-MTC/20.2	1.000	Supervisión				1.000	8,361,596	5,769,442		2,592,154		
		HCO - LA UNION - HUALLANCA TR. 2: KM. 52+920 (UNION) AL KM.102+819 (TINGO CHICO)												8,456,549	6,803,796		1,652,753		
3403	Supervisión de Obras	0208716 SUPERVISION MEJORAMIENTO DE LA CARRETERA HUANUCO-CONOCOCHA, SECTOR: HUANUCO-LA UNION-HUALLANCA TRAMO KM. 52+920 (PUNTO UNION) AL KM.102+819 (TINGO CHICO) REGION HUANUCO	49.899	Kilometro	20/nov/19	20/abr/22	144-2018-MTC/20.2	1.000	Supervisión				1.000	8,456,549	6,803,796		1,652,753		
		HCO - LA UNION - HUALLANCA TR. 3: KM. 102+819 (TINGO CHICO) AL KM. 150+421 (HUALLANCA)												5,999,387	4,799,511		1,199,876		
3405	Supervisión de Obras	0208715 SUPERVISION MEJORAMIENTO DE LA CARRETERA HUANUCO-CONOCOCHA, SECTOR: HUANUCO-LA UNION-HUALLANCA TRAMO KM.102+819 (TINGO CHICO) AL KM.150+421 (HUALLANCA) REGION HUANUCO	47.602	Kilometro	15/may/20	30/sep/22	144-2018-MTC/20.2	1.000	Supervisión				1.000	5,999,387	4,799,511		1,199,876		
														8,916,821	8,916,821				
		OYÓN - AMBO TR. 1: OYÓN - DV. CERRO DE PASCO; VAR. 1 Y 2												4,418,504	4,418,504				
2298	Supervisión de Obras	0211277 SUPERVISION MEJORAMIENTO DE LA CARRETERA OYON - AMBO TRAMO OYON - DV. CERRO DE PASCO KM. 134+978 - KM. 181+000 REGION LIMA	48.940	Kilometro	10/sep/18	30/jul/21	007-2018-MTC/20	1.000	Supervisión				1.000	4,418,504	4,418,504				
		OYÓN - AMBO TR. 2: DV. CERRO DE PASCO - DV. CHACAYAN; VAR. CHINCHE												4,498,317	4,498,317				
2714	Supervisión de Obras	0211280 SUPERVISION MEJORAMIENTO DE LA CARRETERA OYON - AMBO TRAMO DV. CERRO DE PASCO - DV. CHACAYAN KM. 181+000 - KM. 230+000 REGION PASCO	49.390	Kilometro	05/ene/19	30/abr/21	147-2018-MTC/20	1.000	Supervisión				1.000	4,498,317	4,498,317				
														4,906,903	4,906,903				
		CANCHAQUE - HUANCABAMBA												4,906,903	4,906,903				
2018	Supervisión de Obras	0193670 SUPERVISION, REHABILITACION Y MEJORAMIENTO DE LA CARRETERA EMP. PE.1 NJ - BUENOS AIRES - SALITRAL - CANCHAQUE - EMP. PE 3N HUANCABAMBA, TRAMO CANCHAQUE - HUANCABAMBA	70.850	Kilometro	20/nov/18	27/dic/21	120-2018-MTC/20	1.000	Supervisión				1.000	4,906,903	4,906,903				
		2234988 REHABILITACION Y MEJORAMIENTO DE LA CARRETERA PALLASCA - MOLLEPATA												5,725,153	5,725,153				
		SANTIAGO DE CHUCO - CACHICADAN - MOLLEPATA												5,725,153	5,725,153				
2303	Supervisión de Obras	0115425 SUPERVISION DE SANTIAGO DE CHUCO - MOLLEPATA	76.360	Kilometro	16/abr/20	30/abr/22	111-2019-MTC/20.2	1.000	Supervisión				1.000	5,725,153	5,725,153				
		2290818 MEJORAMIENTO DE LA CARRETERA (PU 135) CHECCA - MAZOCRUZ, PROVINCIA												4,531,120	4,531,120				
		CHECCA - MAZOCRUZ												4,531,120	4,531,120				
2644	Supervisión de Obras	0193667 SUPERVISION DEL MEJORAMIENTO DE LA CARRETERA (PU 135) CHECCA - MAZOCRUZ, PROVINCIA DE EL COLLAO - PUNO TRAMO CHECCA - MAZOCRUZ REGION PUNO	73.280	Kilometro	01/ago/18	27/may/21	063-2018-MTC/20	1.000	Supervisión				1.000	4,531,120	4,531,120				
		Mejoramiento con Soluciones Basicas												27,198,496	27,198,496				
		2266061 MEJORAMIENTO DE LA CARRETERA ANDAHUAYLAS (EMP. PE-3S) - PAMPACHIRI												888,393	888,393				
		ANDAHUAYLAS - PAMPACHIRI - NEGROMAYO												888,393	888,393				
2317	Supervisión de Obras	0166399 SUPERVISION DEL MEJORAMIENTO DE LA CARRETERA EMP. PE-3S (ANDAHUAYLAS) - PAMPACHIRI - EMP. PE-30A (NEGROMAYO)	158.127	Kilometro	10/nov/16	22/dic/20	112-2017-MTC/20	1.000	Supervisión				1.000	888,393	888,393				
		2275904 MEJORAMIENTO DE LA CARRETERA CUTERVO-SOCOTA-SAN ANDRES-SANTO TOMAS												3,034,547	3,034,547				
		CUTERVO - SOCOTA - SAN ANDRÉS - SANTO TOMAS - PIMPINGOS - CUYCA												3,034,547	3,034,547				
2369	Supervisión de Obras	0189526 SUPERVISION DEL MEJORAMIENTO CUTERVO - SOCOTA - SAN ANDRES - SANTO TOMAS - PIMPINGOS - CUYCA REGION CAJAMARCA	134.340	Kilometro	10/mar/17	25/dic/20		1.000	Supervisión				1.000	3,034,547	3,034,547				
		2278195 MEJORAMIENTO DE LA CARRETERA EMP. PE-1S (DV. APLAO) - CORIRE - APLAO -												18,793	18,793				

ANEXO 4.9: DIRECCIÓN DE SUPERVISIÓN - Metas Físicas 2020

PFIS	ETAPA	ESTRUCTURA DE INTERVENCIONES	Metas Físicas	U. Med.	Inicio Ejecucion	Fin Ejecucion	Meta Global Financiera			Programación de la Meta Fisica				Presupuesto S/	FUENTE FINANCIAMIENTO S/				
							N° Contrato	POI VIGENTE 2020	U. Med.	Trim1	Trim2	Trim3	Trim4	PIA	RO	RDR	RE	RDYT	
		DV. APLAO - CHUQUIBAMBA - COTAHUASI - PAUSA - MARÁN												18,793	18,793				
2370	Supervisión de Obras	0189525 SUPERVISION DEL MEJORAMIENTO EMP. PE-15 (DV. APLAO)-CORIRE-APLAO-CHUQUIBAMBA-ARMA-COTAHUASI-CHARCANA-ACCOPAMPA-DV.SAYLA-PAMPACHACRA-USHUA-OYOLO-DV. SEQUELLO-MARCABAMBA-EMP-PE-32C (PAUSA) - MARAN REGION AREQUIPA	326.010	Kilometro	25/ago/17	13/ene/20	078-2016-MTC/20	1.000	Supervisión				1.000	18,793	18,793				
		2285730 MEJORAMIENTO DE LA CARRETERA EMP. PE - 3S (MOLLEPUQUIO) - CHINCHAYPI												186,786	186,786				
		MOLLEPUQUIO - CHINCHAYPUJIO - TAMBOBAMBA - CHALHUAHUACHO												186,786	186,786				
2374	Supervisión de Obras	0189534 SUPERVISION DEL MEJORAMIENTO DEL EMP. PE-3S (MOLLEPUQUIO)-CHINCHAYPUJIO-COTABAMBA-TAMBOBAMBA-CHALHUAHUACHO REGION APURIMAC	202.150	Kilometro	04/ene/17	20/dic/20	053-2018-MTC/20	1.000	Supervisión				1.000	186,786	186,786				
		2287191 MEJORAMIENTO DE LA CARRETERA EMP. PE-3N (LAGUNA SAUSACOCHA) - PUEN												908,195	908,195				
		SAUSACOCHA - PTE. HUACRACHUCO / TAYABAMBA - SIHUAS / CALEMAR - PTE PALLAR												908,195	908,195				
2375	Supervisión de Obras	0189530 SUPERVISION DEL MEJORAMIENTO DEL EMP. PE 3N (LAGUNA SAUSACOCHA) - PUENTE PALLAR - CHAGUAL - TAYABAMBA - PUENTE HUACRACHUCO Y LOS RAMALES PUENTE PALLAR CALEMAR Y TAYABAMBA QUICHES - EMP. PE-12A (DV. SIHUAS) REGION LA LIBERTAD	359.400	Kilometro	01/sep/17	23/dic/20	110-2017-MTC/20	1.000	Supervisión				1.000	908,195	908,195				
		2289685 MEJORAMIENTO DE LA CARRETERA EMP. PE-3S (HUAYLLAPAMPA) - LA QUINUA												2,388,989	2,388,989				
		HUAYLLAPAMPA - SAN FRANCISCO - CUBANTIA / SELVA DE ORO - ALTO ANAPATI												2,388,989	2,388,989				
2410	Supervisión de Obras	0189527 SUPERVISION DEL MEJORAMIENTO EMP. PE-3S (HUAYLLAPAMPA)-LA QUINUA-SAN FRANCISCO-PUERTO ENE-TZOMAVENI-CUBANTIA Y RAMAL PUENTE ALTO ANAPATI-BOCA SONORO-PUNTA DE CARRETERA REGION AYACUCHO	140.000	Kilometro	10/oct/17	03/dic/20	084-2018-MTC/20	1.000	Supervisión				1.000	2,388,989	2,388,989				
		2302584 MEJORAMIENTO DE LA CARRETERA EMP. PE-1N - PAMPLONA - SAN JOSE - CAJA												244,259	244,259				
		EMP. PE-1N - PAMPLONA - CAJATAMBO - EMP. PE-18 (DV. OYON)												244,259	244,259				
1906	Supervisión de Obras	0189524 SUPERVISION DEL MEJORAMIENTO EMP. PE 1N - PAMPLONA - SAN JOSE - CAJATAMBO - EMP. PE - 18 REGION LIMA	141.800	Kilometro	15/mar/17	30/nov/20	042-2018-MTC/20	1.000	Supervisión				1.000	244,259	244,259				
		2308856 MEJORAMIENTO DE LA CARRETERA JULIACA - PUTINA - ORIENTAL - SANDIA - SA												745,511	745,511				
		JULIACA - PUTINA - SANDIA / HUANCANE - MOHO - FRONTERA CON BOLIVIA												745,511	745,511				
1656	Supervisión de Obras	0189521 SUPERVISION DEL MEJORAMIENTO JULIACA-PUTINA-ORIENTAL-SANDIA-SAN IGNACIO-PUNTA DE CARRETERA Y DV. PUTINA-MOHO-CONIMA-MILILAYA-FRONTERA CON BOLIVIA Y DV. MILILAYA-TILALI-FRONTERA CON BOLIVIA REGION PUNO	114.250	Kilometro	04/jul/17	30/dic/20	11-2018-MTC/20	1.000	Supervisión				1.000	745,511	745,511				
		2309493 MEJORAMIENTO DE LA CARRETERA CASMA - HUARAZ - HUARI - HUACAYBAMBA												1,787,854	1,787,854				
		CASMA - HUARAZ - HUARI - HUACAYBAMBA - JIRCAN - TINGO MARIA												1,787,854	1,787,854				
1861	Supervisión de Obras	0189529 SUPERVISION DEL MEJORAMIENTO CASMA-HUARAZ-HUARI-HUACAYBAMBA-JIRCAN-TINGO MARIA-MONZON-EMP.PE-18A (TINGO MARIA) REGION ANCASH	269.870	Kilometro	15/ene/18	16/dic/20	069-2018-MTC/20	1.000	Supervisión				1.000	1,787,854	1,787,854				
		2323377 MEJORAMIENTO DE LA CARRETERA EMP. PE-3N (LA CIMA) - CONOCANCHA - EM												2,077,881	2,077,881				
		LA CIMA - CONOCANCHA - CHINCHAN												2,077,881	2,077,881				
2243	Supervisión de Obras	0216299 SUPERVISION DEL MEJORAMIENTO EMP. PE-3N (LA CIMA) - CONOCANCHA - EMP. PE-22 (CHINCHAN), MULTIDISTRITAL, MULTIPROVINCIAL, JUNIN	76.600	Kilometro	25/oct/17	30/dic/20	058-2018-MTC/20	1.000	Supervisión				1.000	2,077,881	2,077,881				
		2333078 MEJORAMIENTO DE LA CARRETERA EMP.PE-1N (DV. TAMBOGRANDE)-TAMBOG												2,128,040	2,128,040				
		TAMBOGRANDE - CURILCAS / CINCUENTA - CHULUCANAS / PTE. CARRASQUILLO - MORR												2,128,040	2,128,040				
2435	Supervisión de Obras	0216303 SUPERVISION MEJORAMIENTO EMP PE-1N(LV TAMBOGRANDE)-TAMBOGRANDE-CHULUCANAS-PACAIPAMPA-EMP PE-3N(CURILCAS), EMP PE-1N(EL CINCUENTA)-EMP PE 1NR(CHULUCANAS) Y EMP PE-02A(DV PTE CARRASQUILLO)-PTE CARRASQUILLO-EMP PE-1N, MULTIDIST, MULTIPROV, PIURA	112.860	Kilometro	28/oct/17	11/dic/20	038-2018-MTC/20	1.000	Supervisión				1.000	2,128,040	2,128,040				

ANEXO 4.9: DIRECCIÓN DE SUPERVISIÓN - Metas Físicas 2020

PFIS	ETAPA	ESTRUCTURA DE INTERVENCIONES	Metas Físicas	U. Med.	Inicio Ejecucion	Fin Ejecucion	Meta Global Financiera			Programación de la Meta Física				Presupuesto S/		FUENTE FINANCIAMIENTO S/			
							N° Contrato	POI VIGENTE 2020	U. Med.	Trim1	Trim2	Trim3	Trim4	PIA	RO	RDR	RE	RDYT	
		2338980 MEJORAMIENTO DE LA CARRETERA: EMP. PE-3S (CONCEPCIÓN) - COMAS - EMP. CONCEPCIÓN - COMAS - SATIPO / PTO. OCOPA - ATALAYA / DV. BAJO KIMIRIKI- POYENI												1,365,866	1,365,866				
		0216301 SUPERVISION DEL MEJORAMIENTO EMP. PE-3S (CONCEPCIÓN) - COMAS - EMP. PE-5S (SATIPO)/EMP. PE-5S (PTO. OCOPA) - ATALAYA/EMP. PE-5S (DV. BAJO KIMIRIKI)-BUENOS AIRES-PTO. PRADO - MAZAROBENI - CAMAJENI - POYENI, MULTIDISTRITAL, MULTIPROVINCIAL, JUNIN	337.000	Kilometro	20/nov/20	29/oct/23	004-2019-MTC/20.2	1.000	Supervisión				1.000	1,365,866	1,365,866				
		2341241 MEJORAMIENTO DE LAS CARRETERAS DE PRO REGION PUNO, POR NIVELES DE S												4,623,868	4,623,868				
		PRO REGIÓN PUNO, TR 1 (Macusani/ Achasiri / Usicayos / Phara / Patambuco / Masiapo)												1,579,065	1,579,065				
1860	Supervisión de Obras	0227935 SUPERVISION DEL MEJORAMIENTO DE CARRETERAS PRO REGION PUNO PAQUETE 1	378.460	Kilometro	04/nov/19	22/abr/22	005-2019-MTC/20.2	1.000	Supervisión				1.000	1,579,065	1,579,065				
		PRO REGIÓN PUNO, TR 2 (Macari / Santiago de Pupuja / Chupa / Muñani / Inchupalla / H												938,803	938,803				
2958	Supervisión de Obras	0227936 SUPERVISION DEL MEJORAMIENTO DE CARRETERAS PRO REGION PUNO PAQUETE 2	210.000	Kilometro	06/ene/20	13/jun/22	138-2018-MTC/20	1.000	Supervisión				1.000	938,803	938,803				
		PRO REGIÓN PUNO, TR 3 (Ocuvirí / Palca / Arapa)												1,037,554	1,037,554				
2960	Supervisión de Obras	0227937 SUPERVISION DEL MEJORAMIENTO DE CARRETERAS PRO REGION PUNO PAQUETE 3	260.290	Kilometro	06/ene/20	21/jun/22	001-2019-MTC/20.2	1.000	Supervisión				1.000	1,037,554	1,037,554				
		PRO REGIÓN PUNO, TR 4 (Mañazo / Laquina Grande/ Palermo / Piñuta / Pisacoma / Azar												1,068,446	1,068,446				
2962	Supervisión de Obras	0227938 SUPERVISION DEL MEJORAMIENTO DE CARRETERAS PRO REGION PUNO PAQUETE 4	258.190	Kilometro	06/ene/20	01/jun/22	140-2018-MTC/20	1.000	Supervisión				1.000	1,068,446	1,068,446				
		2392866 MEJORAMIENTO DE LA CARRETERA MOLINOPAMPA - PTE. HUAROCHIRI - PASAC												3,202,491	3,202,491				
		DV PASACANCHA - POMABAMBA - PISCOBAMBA - SAN LUIS - HUARI												3,202,491	3,202,491				
3129	Supervisión de Obras	1582331 SUPERVISIÓN DEL MEJORAMIENTO MOLINOPAMPA - PTE HUAROCHIRI - PASACANCHA ? ANDAYMAYO ? POMABAMBA ? PISCOBAMBA - SAN LUIS - EMP. PE-14B (HUARI);MULTIDIST.;HUARI;ANCASH	206.840	Kilometro	23/dic/20	23/dic/22		1.000	Supervisión				1.000	3,202,491	3,202,491				
		2392901 MEJORAMIENTO DE LA CARRETERA EMP. PE-5N (CORRAL QUEMADO)-CUMBA-D												1,776,150	1,776,150				
		CORRAL QUEMADO - DV. LUYA / CHACHAPOYAS - RODRIGUEZ DE MENDOZA - LA CALZA												1,776,150	1,776,150				
2249	Supervisión de Obras	1582329 SUPERVISIÓN DEL MEJORAMIENTO EMP.PE-5N(CORRAL QUEMADO)?CUMBA?DV.YAMÓN?LONIA GRANDE?CAMPO REDONDO?OCALLI ?PROVIDENCIA?COHECHAN?LONIA CHICO?EMP.AM-108(DV.LUYA)Y CHACHAPOYAS?RODRIGUEZ DE MENDOZA?SELVA ALEGRE?SORITOR?EMP.PE-5N(LA CALZADA);MULTIDIST.;CHAC	306.510	Kilometro	17/dic/20	09/may/23		1.000	Supervisión				1.000	1,776,150	1,776,150				
		2393145 MEJORAMIENTO DE LA CARRETERA CHAMAYA (DV. OLMOS) - JAEN - SAN IGNAC												1,820,873	1,820,873				
		CHAMAYA - PTE. INTEGRACION / SONDOR - TAMBORAPA / CANCHAQUE - HUANCABAMBA												1,820,873	1,820,873				
2251	Supervisión de Obras	1582333 SUPERVISIÓN DEL MEJORAMIENTO CHAMAYA (DV. OLMOS)-JAEN-SAN IGNACIO-PUENTE INTEGRACIÓN (FRONTERA CON ECUADOR)/ SONDOR - TABACONAS-DV. SAN JOSÉ DEL ALTO-TAMBORAPA (EMP. PE-5N) CANCHAQUE-HUANCABAMBA;MULTIDIST.;JAEN;CAJAMARCA	127.830	Kilometro	19/dic/20	19/dic/22		1.000	Supervisión				1.000	1,820,873	1,820,873				
		Rehab. Mejoram. y Construcción PUENTES												58,522,414	58,522,414				
		2022221 REHABILITACION Y MEJORAMIENTO DE LA CARRETERA OLLANTAYTAMBO - QUIL												323,037	323,037				
		PUENTE MARANURA												323,037	323,037				
2075	Supervisión de Obras	0110240 SUPERVISION DE LA CONSTRUCCION DEL PUENTE MARANURA Y ACCESOS	202.000	Metro	21/ago/17	20/ene/20	008-2017-MTC/20	1.000	Supervisión				1.000	323,037	323,037				
		2089761 REHABILITACION Y MEJORAMIENTO DE LA CARRETERA IMPERIAL-MAYOCC-AYAC												282,959	282,959				
		PUENTE PUCAYACU												282,959	282,959				
3048	Supervisión de Obras	0187274 SUPERVISION CONSTRUCCION DEL PUENTE PUCAYACU REGION AYACUCHO	56.600	Metro	01/jun/19	17/sep/20	146-2018-MTC/20	1.000	Supervisión				1.000	282,959	282,959				
		2094971 REHABILITACION DEL EJE VIAL N° 01 PIURA - GUAYAQUIL, PERU - ECUADOR, 21 I												5,991,229	5,991,229				
		14 PUENTES, PE-1N: SULLANA - AGUAS VERDES (KM 1043+000 - 1147+750)												5,991,229	5,991,229				

ANEXO 4.9: DIRECCIÓN DE SUPERVISIÓN - Metas Físicas 2020

PFIS	ETAPA	ESTRUCTURA DE INTERVENCIONES	Metas Físicas	U. Med.	Inicio Ejecucion	Fin Ejecucion	Meta Global Financiera			Programación de la Meta Fisica				Presupuesto S/	FUENTE FINANCIAMIENTO S/				
							N° Contrato	POI VIGENTE 2020	U. Med.	Trim1	Trim2	Trim3	Trim4	PIA	RO	RDR	RE	RDYT	
2287	Supervisión de Obras	0211071 SUPERVISION DEL REEMPLAZO DE 14 PUENTES EN EL CORREDOR VIAL NACIONAL RUTA: 1N: SULLANA - AGUAS VERDES (KM. 1043+000 AL KM. 1147+750) REGION PIURA	1,279.700	Metro	08/nov/18	22/jul/20	082-2018-MTC/20	1.000	Supervisión				1.000	5,991,229	5,991,229				
		2192511 REEMPLAZO DE 13 PUENTES EN LOS CORREDORES VIALES NACIONALES SULLANA - AGUAS VERDES / PE-1N: SULLANA - BAYOVAR												5,539,508	5,539,508				
2077	Supervisión de Obras	0211066 SUPERVISION DEL REEMPLAZO DE 13 PUENTES EN LOS CORREDORES VIALES NACIONALES SULLANA - AGUAS VERDES KM. 0+000- KM 219+600 Y PIURA - SECHURA-BAYOVAR KM 0+000-KM 18+000 REGION TUMBES Y PIURA	697.000	Metro	30/nov/18	03/ene/21	012-2018-MTC/20	1.000	Supervisión				1.000	5,539,508	5,539,508				
		2192512 REEMPLAZO DE 12 PUENTES EN EL CORREDOR VIAL RUTA 28A SAN CLEMENTE - AYACUCHO												1,962,198	1,962,198				
2199	Supervisión de Obras	0211067 SUPERVISION DEL REEMPLAZO DE 12 PUENTES EN EL CORREDOR VIAL RUTA 28A SAN CLEMENTE - AYACUCHO REGION AYACUCHO Y HUANCAMELICA	285.000	Metro	03/abr/20	27/feb/21	024-2018-MTC/20	1.000	Supervisión				1.000	1,962,198	1,962,198				
		2192514 REEMPLAZO DE 12 PUENTES EN LOS CORREDORES VIALES NACIONALES SULLANA - AGUAS VERDES / PE-1N: SULLANA - EL ALAMOR												1,666,764	1,666,764				
2078	Supervisión de Obras	0232991 SUPERVISION DEL REEMPLAZO DE 12 PUENTES EN LOS CORREDORES VIALES NACIONALES SULLANA - AGUAS VERDES KM. 221+000 - KM. 273+800 Y SULLANA - EL ALAMOR KM. 0+000 - KM 59+200;MULTIDISTRITAL,TUMBES,TUMBES	623.000	Metro	27/may/17	04/ene/20	115-2016-MTC/20	1.000	Supervisión				1.000	1,666,764	1,666,764				
		2233958 CONSTRUCCION Y MEJORAMIENTO DE LA CARRETERA CHIMBOTE - TOCACHE, SECHURA - PUENTE HUALLAGA												5,972,495	5,972,495				
2527	Supervisión de Obras	0184880 SUPERVISION CONSTRUCCION DEL PUENTE HUALLAGA Y ACCESOS REGION SAN MARTIN	750.000	Metro	15/ene/20	28/jun/23	126-2019-MTC/20.2	1.000	Supervisión				1.000	5,972,495	5,972,495				
		2250860 REEMPLAZO DE 12 PUENTES EN LOS CORREDORES VIALES NACIONALES RUTA: 35 CUSCO - LA RAYA / PE-28F:URUBAMBA - CACHIMAYO / PE-34G:EL DE												656,976	656,976				
2201	Supervisión de Obras	0232990 SUPERVISION DEL REEMPLAZO DE 12 PUENTES EN LOS CORREDORES VIALES NACIONALES RUTA : 35 CUSCO - ABRA LA RAYA, RUTA 28F URUBAMBA - CHINCHEROS - CACHIMAYO, RUTA 3;MULTIDISTRITAL,URUBAMBA,CUSCO	516.000	Metro	01/mar/18	30/nov/19	023-2018-MTC/20		Supervisión					656,976	656,976				
		2252788 REEMPLAZO DE 14 PUENTES EN LOS CORREDORES VIALES NACIONALES: CIUDAD DE DIOS - CAJAMARCA / PE-1NF: CHICAMA - SAUSAL - CASCAS												8,198,738	8,198,738				
2203	Supervisión de Obras	0211069 SUPERVISION DEL REEMPLAZO DE 14 PUENTES EN LOS CORREDORES VIALES NACIONALES: CIUDAD DE DIOS - CAJAMARCA KM. 13+663 - KM. 91+230, CHICAMA - SAUSAL - CASCAS KM. 46+869 - 58+054 REGION CAJAMARCA	580.000	Metro	08/nov/19	29/ago/21	029-2019-MTC/20.2	1.000	Supervisión				1.000	8,198,738	8,198,738				
		2270698 REEMPLAZO DE 12 PUENTES EN EL CORREDOR VIAL NACIONAL: CIUDAD DE DIOS - CAJAMARCA (KM. 97+580 - KM. 173+967)												3,310,395	3,310,395				
2209	Supervisión de Obras	0219459 SUPERVISION DEL REEMPLAZO DE 12 PUENTES EN EL CORREDOR VIAL NACIONAL: CIUDAD DE DIOS-CAJAMARCA KM. 97+580 - KM. 173+967, MULTIDISTRITAL,CAJABAMBA,CAJAMARCA	335.000	Metro	22/may/19	30/jun/20	031-2019-MTC/20.2	1.000	Supervisión				1.000	3,310,395	3,310,395				
		2273346 REEMPLAZO DE 08 PUENTES EN EL CORREDOR VIAL NACIONAL RUTA PE - 1NJ: LAMBAYEQUE - OLMOS												2,914,200	2,914,200				
2217	Supervisión de Obras	0186519 SUPERVISION REEMPLAZO DE 08 PUENTES EN EL CORREDOR VIAL NACIONAL RUTA PE - 1NJ: LAMBAYEQUE - OLMOS REGION LAMBAYEQUE	176.000	Metro	06/abr/20	30/nov/20	014-2018-MTC/20	1.000	Supervisión				1.000	2,914,200	2,914,200				
		2279776 REEMPLAZO DE 17 PUENTES EN LOS CORREDORES VIALES NACIONALES RUTA: 35 CUSCO - LA RAYA / PE-28F:URUBAMBA - CACHIMAYO / PE-34G:EL DE												4,503,947	4,503,947				
		16 PUENTES, PE-3S: KM. 1264+900 - KM. 1500+353 / PE-3SH: PUCARA - ASILLO												4,503,947	4,503,947				

ANEXO 4.9: DIRECCIÓN DE SUPERVISIÓN - Metas Físicas 2020

PFIS	ETAPA	ESTRUCTURA DE INTERVENCIONES	Metas Físicas	U. Med.	Inicio Ejecucion	Fin Ejecucion	Meta Global Financiera			Programación de la Meta Fisica				Presupuesto S/	FUENTE FINANCIAMIENTO S/				
							N° Contrato	POI VIGENTE 2020	U. Med.	Trim1	Trim2	Trim3	Trim4	PIA	RO	RDR	RE	RDYT	
2213	Supervisión de Obras	0211070 SUPERVISION DEL REEMPLAZO DE 17 PUENTES EN LOS CORREDORES VIALES NACIONALES RUTA: 3S: KM. 1264+900 - KM. 1500+353, RUTA 35H: PUCARA - ASILLO PUNO	204.800	Metro	06/abr/20	27/nov/21	012-2019-MTC/20	1.000	Supervisión				1.000	4,503,947	4,503,947				
		2283964 REEMPLAZO DE 16 PUENTES UBICADOS EN LOS CORREDORES VIALES NACIONAL												8,543,899	8,543,899				
		10 PUENTES, PE-1S: ICA - LA REPARTICIÓN / PE-1SD: LOS CERILLOS - EL POZO / PE-38 TAC												8,543,899	8,543,899				
2215	Supervisión de Obras	0186521 SUPERVISION REEMPLAZO DE 16 PUENTES UBICADOS EN LOS CORREDORES VIALES NACIONALES RUTA: 1S: TRAMO ICA - DV. QUILCA - REPARTICION, RUTA 1SD: TRAMO LOS CERILLOS - ISLAY - MOLLENDO - ILO - EL POZO, RUTA PE 38: TRAMO TACNA - TARATA	600.920	Metro	10/may/18	07/jun/23	026-2018-MTC/20	1.000	Supervisión				1.000	8,543,899	8,543,899				
		2305757 REEMPLAZO DE 12 PUENTES EN EL CORREDOR VIAL NACIONAL RUTA PE-3N: CO												1,606,061	1,606,061				
		12 PUENTES, PE-3N: CONOCOCHA - HUARAZ - PTE. QUIROZ												1,606,061	1,606,061				
2207	Supervisión de Obras	0185263 SUPERVISION REEMPLAZO DE 12 PUENTES EN EL CORREDOR VIAL NACIONAL RUTA PE-3N: CONOCOCHA - HUARAZ - PUENTE QUIROZ REGION ANCASH	312.000	Metro	16/may/19	08/mar/20	056-2017-MTC/20	1.000	Supervisión				1.000	1,606,061	1,606,061				
		2305758 REEMPLAZO DE 17 PUENTES EN LOS CORREDORES VIALES NACIONALES RUTA PE												1,996,027	1,996,027				
		17 PUENTES, PE-22B: TARMA - REITHER / PE-5S: REITHER - SATIPO / PE-3SB: STUART - HU												1,996,027	1,996,027				
2205	Supervisión de Obras	0185267 SUPERVISION REEMPLAZO DE 17 PUENTES EN LOS CORREDORES VIALES NACIONALES RUTA PE-22B: DV. TARMA - PTE. REITHER, RUTA PE-5S: PTE. REITHER - DV. SATIPO, RUTA PE-3S B: PTE. STUART - CHUPURO - HUAYUCACHI REGION JUNIN	363.000	Metro	17/jun/19	10/abr/21	058-2017-MTC/20	1.000	Supervisión				1.000	1,996,027	1,996,027				
		2307419 REEMPLAZO DE 19 PUENTES EN EL CORREDOR VIAL NACIONAL RUTA: 3S: KM. 1:												5,053,981	5,053,981				
		12 PUENTES, RUTA PE-3S SICUANI - JULIACA (1151+095 - 1261+500)												5,053,981	5,053,981				
2211	Supervisión de Obras	0185833 SUPERVISION REEMPLAZO DE 19 PUENTES EN EL CORREDOR VIAL NACIONAL RUTA: 3S: KM. 1151+095 - KM. 1261+500 REGION PUNO	233.000	Metro	06/abr/20	19/ago/21	012-2019-MTC/20	1.000	Supervisión				1.000	5,053,981	5,053,981				
		TOTALES 54												159,338,575	152,537,803		6,800,772		-

ANEXO 5: METAS DE PRODUCCIÓN FÍSICA 2020, SEGÚN FASE DE INFRAESTRUCTURA VIAL

SEC FUN	PFIS	ETAPA	ESTRUCTURA DE INTERVENCIONES	Metas Fisicas	U. Med.	Inicio Ejecucion	Fin Ejecucion	N° Contrato	Meta Global Financiera			Programación de la Meta Física				Presupuesto S/	
									Fecha Contrato	POI VIGENTE 2020	U. Med.	Trim1	Trim2	Trim3	Trim4	PIA	
			ACTIVIDADES Y OBRAS PUBLICAS										1,869,052.33	1,871,457.74	1,873,348.88	1,876,120.26	5,059,846,340
			OBRAS REHABILITACIÓN, MEJORAMIENTO Y CONSTRUCCIÓN										1,460.72	2,454.24	2,946.20	4,000.25	3,676,327,479
			Rehab. Mejoram. y Construcción CARRETERAS										351.06	1,053.78	1,756.38	2,748.63	2,501,801,679
			Ficha tecnica estandar														14,079,080
			Estudio							5.200	Estudio		1.00	0.20	1.60	2.40	14,079,080
0005	1668	Ficha tecnica estandar	0107527 ESTUDIO DE PERFIL CONSTRUCCION DE LA SEGUNDA CALZADA DE LA CARRETERA PE-1S LONGITUDINAL DE LA COSTA SUR TRAMO GUADALUPE - ICA - NAZCA - DV. CAMANA - LOS CERILLOS (PE-1SD), INCLUYENDO: VIA DE EVITAMIENTO ICA, VIA DE EVITAMIENTO NAZCA, VIA DE EVITAMI	43.94	Kilometro	05/ago/19	18/oct/19	ADM. DIRECTA	05/ago/19	1.000	Estudio				1.00		1,400,000
0052	2788	Ficha tecnica estandar	0233859 CONSTRUCCION DE LA VIA DE EVITAMIENTO DE LA CIUDAD DE CAJABAMBA; DISTRITO DE CAJABAMBA; CAJABAMBA; CAJAMARCA	5.6	Kilometro	06/ene/20	30/mar/20			1.000	Estudio	1.00					750,000
0033	3073	Ficha tecnica estandar	0213750 REHABILITACION Y MEJORAMIENTO CARRETERA TARAPOTO - JUANJUI TRAMO PICOTA - CASPIZAPA DISTRITO DE PICOTA, PICOTA, SAN MARTIN	11	Kilometro	03/ago/20	02/oct/20			1.000	Estudio			0.60	0.40		450,000
0056	3395	Ficha tecnica estandar	0254952 MEJORAMIENTO DE LA CARRETERA QUIÑOTA, LLUSCO - SANTO TOMAS - VELILLE; MULTIDISTRITAL - CHUMBIVILCAS - CUSCO	94.13	Kilometro	16/ene/18	25/mar/19	ADM. DIRECTA	27/dic/18		Estudio						2,400,000
0015	3446	Ficha tecnica estandar	0165572 MEJORAMIENTO DE LA CARRETERA JULIACA - HUANCANE	52.151	Kilometro	01/jul/20	30/sep/20			1.000	Estudio				1.00		1,200,000
0010	3447	Ficha tecnica estandar	0154025 REHABILITACION Y MEJORAMIENTO CARRETERA ZUÑIGA - DV. YAUYOS - RONCHAS	195.600	Kilometro	13/ago/20	30/oct/20			0.200	Estudio		0.20				1,173,600
0017	3448	Ficha tecnica estandar	0165575 MEJORAMIENTO DE LA CARRETERA PUTINA - SANDIA - SAN JUAN DE ORO FRONTERA CON BOLIVIA	122.970	Kilometro	29/oct/18	11/jun/19	ADM. DIRECTA	22/may/19		Estudio						3,300,000
0057	3844	Ficha tecnica estandar	0257219 REHABILITACION Y MEJORAMIENTO DE LA CARRETERA EMP. PE-1S - VENTILLATA - DV. BUENOS AIRES - EMP. PE-1S D.;MULTIDISTRITAL;ISLAY;AREQUIPA	23.000	Kilometro	15/jul/19	09/oct/19	ADM. DIRECTA	15/jul/19		Estudio						900,000
0058	4080	Ficha tecnica estandar	0257890 MEJORAMIENTO DE LA CARRETERA CONDORCOCHA - CANGALLO - HUANCAPI; MULTIDISTRITAL, MULTIPROVINCIAL, AYACUCHO	62.000	Kilometro	12/ago/19	15/oct/19	ADM. PVN	23/ago/19		Estudio						1,500,000
0061	3547	Ficha tecnica estandar	0271305 CONSTRUCCION DEL CRUCE A DESNIVEL FERROCARRIL SUR - VIA DE EVITAMIENTO URCOS;MULTIDISTRITAL;URCOS;CUSCO	200.000	Metro	01/oct/20	01/nov/20			1.000	Estudio				1.00		1,005,480
			Estudio de Perfil														12,818,559
			Estudio							3.750	Estudio		1.10	0.50	1.00	1.15	12,818,559
0029	0068	Estudio de Perfil	0208192 REHABILITACION Y MEJORAMIENTO DE LA CARRETERA RUTA N PE-08, EMP. PE-1N (CIUDAD DE DIOS) - EMP. PE-3N (CAJAMARCA) REGION CAJAMARCA	78.050	Kilometro	17/jul/09	02/feb/12				Estudio						1,616,887
0018	1113	Estudio de Perfil	0166331 REHABILITACION DE LA CARRETERA HUANCANELICA - EMP. PE-3S (LAGUNILLA) TRAMO LIRCAY - LAGUNILLA	108.000	Kilometro	01/ago/17	18/feb/19	042-2017-MTC/20	25/abr/17		Estudio						1,080,000
0049	1696	Estudio de Perfil	0233854 CONSTRUCCION DE LA VIA DE EVITAMIENTO DE LA CIUDAD DE SAN MARCOS; DISTRITO DE SAN MARCOS; SAN MARCOS; CAJAMARCA	2.600	Kilometro	18/sep/18	13/mar/20	093-2018-MTC/20	22/ago/18	0.300	Estudio	0.30					157,784
0054	1884	Estudio de Perfil	0234765 CONSTRUCCION DE LA VIA DE EVITAMIENTO DISTRITO DE ANTA; ANTA; CUSCO	8.000	Kilometro	30/dic/19	24/dic/20			0.100	Estudio			0.10			450,000
0035	2345	Estudio de Perfil	0221340 CONSTRUCCION DE LA VIA DE EVITAMIENTO A LA CIUDAD DE CUTERVO, REGION CAJAMARCA	9.500	Kilometro	22/jun/18	27/feb/20	067-2018-MTC/20	22/jun/18	0.100	Estudio	0.10					214,614
0034	2649	Estudio de Perfil	0213751 REHABILITACION Y MEJORAMIENTO DE LA CARRETERA PUENTE PALLAR - CHAGUAL DISTRITO DE CHUGAY, SANCHEZ CARRION, LA LIBERTAD	104.000	Kilometro	08/jun/18	30/may/20	048-2018-MTC/20	28/may/18	0.600	Estudio	0.20	0.20	0.20			279,649
0036	2785	Estudio de Perfil	0222286 CONSTRUCCION Y MEJORAMIENTO CARRETERA PE-1S, LONGITUDINAL DE LA COSTA SUR TRAMO: DV. SAN JUAN (EMP. TRAMO CONCESIONADO) - LOS CERILLOS (DV. QUILCA), MULTIDEPARTAMENTAL	361.300	Kilometro	13/oct/19	31/dic/20			0.200	Estudio			0.10	0.10		840,000

ANEXO 5: METAS DE PRODUCCIÓN FÍSICA 2020, SEGÚN FASE DE INFRAESTRUCTURA VIAL

SEC FUN	PFIS	ETAPA	ESTRUCTURA DE INTERVENCIONES	Metas Fisicas	U. Med.	Inicio Ejecucion	Fin Ejecucion	N° Contrato	Meta Global Financiera			Programación de la Meta Física				Presupuesto S/
									Fecha Contrato	POI VIGENTE 2020	U. Med.	Trim1	Trim2	Trim3	Trim4	P/A
0048	2839	Estudio de Perfil	0233853 CONSTRUCCION Y MEJORAMIENTO DE LA CARRETERA EMP. PE-30C SAN LORENZO - ALTO PERU (FRONTERA CON BOLIVIA); DISTRITO DE TAHUAMANU; TAHUAMANU; MADRE DE DIOS	7.990	Kilometro	20/jul/18	07/nov/19	068-2018-MTC/20	22/jun/18		Estudio					600,000
0064	2846	Estudio de Perfil	0277626 REHABILITACION Y MEJORAMIENTO DE LA CARRETERA CASCAS - CONTUMAZA - CHILETE;MULTIDISTRITAL;CONTUMAZA;CAJAMARCA	148.000	Kilometro	12/oct/21	05/abr/23			0.200	Estudio			0.10	0.10	1,050,000
0009	2857	Estudio de Perfil	0152391 MEJORAMIENTO DE LA CARRETERA EMP. RUTA PE 1N - SANTA ANA - DV. TAMBO GRANDE, PIURA	58.410	Kilometro	13/sep/18	26/dic/19	094-2018-MTC/20	22/ago/18	0.100	Estudio	0.10				221,739
0059	2880	Estudio de Perfil	0270130 CONSTRUCCION DE INTERCAMBIO VIAL MORALES DUAREZ, MULTIDISTRITAL - LIMA - LIMA	5.000	Kilometro	29/jun/20	08/jun/22			0.300	Estudio			0.10	0.20	840,000
0004	2905	Estudio de Perfil	0050537 ESTUDIO DE PERFIL DE CARRETERA CHINCHA - VILLA DE ARMA - HUANCAMELICA, TRAMO: PALCA - PLAZAPATA	77.230	Kilometro	31/may/17	04/mar/19	044-2017-MTC/20	27/abr/17		Estudio					1,260,000
0032	3001	Estudio de Perfil	0211545 REHABILITACION Y MEJORAMIENTO DE LA CARRETERA URCOS - CALAPUJA REGION PUNO	268.340	Kilometro	15/oct/18	13/sep/20	108-2018-MTC/20	21/sep/18	0.550	Estudio	0.20		0.20	0.15	1,078,440
0027	3006	Estudio de Perfil	0207786 REHABILITACION Y MEJORAMIENTO DE LA CARRETERA PE-4A OLMOS (CASCAL) - EMPALME PE-1N (DV. CRUCE BAYOVAR) REGION LAMBAYEQUE	90.170	Kilometro	31/jul/18	20/mar/20	070-2018-MTC/20	04/jul/18	0.250	Estudio	0.20		0.05		368,233
0037	3116	Estudio de Perfil	0222291 CONSTRUCCION Y MEJORAMIENTO DE LA CARRETERA POZUZO-CODO DE POZUZO-EMP. PE- 5N, MULTIDEPARTAMENTAL	201.000	Kilometro	29/nov/20	08/jun/22			0.100	Estudio				0.10	600,000
0050	3415	Estudio de Perfil	0233855 REHABILITACION Y MEJORAMIENTO DE LA CARRETERA EL REPOSO - SARAMIRIZA; TRAMO: PUENTE DURAN - PUENTE WAWICO; MULTIDISTRITAL; CONDORCANQUI; AMAZONAS	64.000	Kilometro	01/ago/18	30/dic/20	066-2018-MTC/20	22/jun/18	0.550	Estudio		0.20	0.15	0.20	1,140,486
0051	3420	Estudio de Perfil	0233856 REHABILITACION Y MEJORAMIENTO DE LA CARRETERA EL REPOSO - SARAMIRIZA; TRAMO: NUEVO SIASME - SARAMIRIZA; MULTIDISTRITAL; CONDORCANQUI; AMAZONAS	69.000	Kilometro	01/ago/18	01/mar/21	061-2018-MTC/20	19/jun/18	0.300	Estudio		0.10		0.20	660,727
0063	3680	Estudio de Perfil	0277625 REHABILITACION Y MEJORAMIENTO DE LA CARRETERA CARRETERA: RUTA PE-1N SULLANA - DV TALARA;MULTIDISTRITAL;TALARA;PIURA	75.100	Kilometro	10/feb/22	05/jul/23			0.100	Estudio				0.10	360,000
			Perfil (Invierte)													12,350,778
			Estudio							3.700	Estudio	0.75	1.05	1.15	0.75	12,350,778
0023	0643	Perfil (Invierte)	0189595 CONSTRUCCION DE LA VIA DE EVITAMIENTO DE TUMBES	18.000	Kilometro	23/ago/18	05/abr/20	086-2018-MTC/20	06/ago/18	0.400	Estudio	0.15		0.25		270,134
0022	3385	Perfil (Invierte)	0181547 OBRAS EN ZONAS VULNERABLES ANTE FENOMENOS DE GEODINAMICA EXTERNA DE LA RED VIAL NACIONAL RUTA PE-22, CARRETERA CENTRAL TRAMO PUENTE LOS ANGELES - PUENTE RICARDO PALMA REGION LIMA	10.980	Kilometro	10/ago/20	18/nov/20				Estudio					1,400,000
0016	3443	Perfil (Invierte)	0165573 MEJORAMIENTO DE LA CARRETERA PUERTO OCOPA - ATALAYA Y ACCESO A PUERTO PRADO, RIO TAMBO, ATALAYA	167.580	Kilometro	04/jun/18	29/jul/20	041-2018-MTC/20	16/may/18	0.650	Estudio	0.10	0.10	0.20	0.25	266,959
0020	3444	Perfil (Invierte)	0166355 REHABILITACION Y MEJORAMIENTO DE LA CARRETERA PUNO - DESAGUADERO	142.170	Kilometro	18/jun/18	01/abr/20	050-2018-MTC/20	30/may/18	0.200	Estudio	0.10		0.10		506,864
0031	3445	Perfil (Invierte)	0211544 MEJORAMIENTO DE LA CARRETERA EMP. PE - 28B (SAN FRANCISCO) - SANTA ROSA - PALMAPAMPA - SAN ANTONIO - CHIQUINTIRCA, PROVINCIA DE LA MAR - AYACUCHO	132.000	Kilometro	18/jun/18	11/oct/20	051-2018-MTC/20	30/may/18	0.550	Estudio	0.15	0.10	0.30		557,515
0011	3450	Perfil (Invierte)	0159190 CONSTRUCCION, REHABILITACION Y MEJORAMIENTO CARRETERA PUENTE CHACANTO - DV. LEIMEBAMBA - CHACHAPOYAS - RODRIGUEZ DE MENDOZA REGION AMAZONAS	261.700	Kilometro	30/abr/18	26/dic/21	075-2018-MTC/20	23/jul/18	0.300	Estudio		0.10		0.20	1,909,670
0019	3451	Perfil (Invierte)	0166335 REHABILITACION DE LA VIA DE EVITAMIENTO SAN CLEMENTE (EMP. RUTA PE. -28A, VIA LOS LIBERTADORES - EMP. PE 26C- EMP. PE 1S, PANAMERICANA SUR)	5.260	Kilometro	15/oct/18	06/nov/19	112-2018-MTC/20	27/sep/18		Estudio					93,090
0021	3452	Perfil (Invierte)	0170688 CONSTRUCCION VIA DE EVITAMIENTO A LA CIUDAD DE JUANJU REGION SAN MARTIN	9.940	Kilometro	15/ago/18	20/may/20	071-2018-MTC/20	09/jul/18	0.150	Estudio	0.05	0.10			600,000
0028	3455	Perfil (Invierte)	0207787 MEJORAMIENTO DE LA CARRETERA DV. ECHARATI - CHAHUARES - PALMA REAL DISTRITO DE ECHARATI PROVINCIA DE LA CONVENCION REGION DEL CUSCO	40.240	Kilometro	31/ago/18	30/may/20	089-2018-MTC/20	09/ago/18	0.350	Estudio	0.20	0.15			152,376

ANEXO 5: METAS DE PRODUCCIÓN FÍSICA 2020, SEGÚN FASE DE INFRAESTRUCTURA VIAL

SEC FUN	PFIS	ETAPA	ESTRUCTURA DE INTERVENCIONES	Metas Fisicas	U. Med.	Inicio Ejecucion	Fin Ejecucion	N° Contrato	Meta Global Financiera			Programación de la Meta Física				Presupuesto S/
									Fecha Contrato	POI VIGENTE 2020	U. Med.	Trim1	Trim2	Trim3	Trim4	PIA
0012	3456	Perfil (Invierte)	0159701 MEJORAMIENTO Y CONSTRUCCION DE LAS CARRETERAS: RUTA PE-15F, PE-15G (VARIANTE) Y PE-15H (VARIANTE). PISCO, ICA	28.400	Kilometro	29/ene/20	22/dic/21	136-2019-MTC/20.2	13/nov/19	0.400	Estudio		0.20	0.20		1,050,000
0007	3457	Perfil (Invierte)	0141879 REHABILITACION DE CARRETERA CUBANTIA - ANAPATI - YOYATO - VALLE ESMERALDA - PICHARI - EMP. PE-28B QUIMBIRI, INCLUYE PUENTE SOBRE EL RIO ENE	221.160	Kilometro	30/abr/18	26/mar/20	043-2018-MTC/20	21/may/18	0.100	Estudio		0.10			371,044
0013	3458	Perfil (Invierte)	0160052 REHABILITACION DE LA RUTA NACIONAL PE-04:EMP. PE-1N (EL CRUCE)-DV SECHURA (PE-1N K-BAYOVAR-TERMINAL BAYOVAR-BAPO, REGION PIURA	66.100	Kilometro	21/may/18	06/jun/19	034-2018-MTC/20	03/may/18		Estudio					952,000
0053	3460	Perfil (Invierte)	0234762 CONSTRUCCION DE LA VIA DE EVITAMIENTO DE LA CIUDAD DE CUSCO ; DISTRITO DE CUSCO; CUSCO; CUSCO	15.000	Kilometro	01/jun/19	31/mar/21	040-2019-MTC/20.2	13/may/19	0.500	Estudio		0.20	0.10	0.20	1,771,126
0006	3682	Perfil (Invierte)	0132475 REHABILITACION DE CARRETERA DV. CONOCOCHA EMP RUTAS (PE-1N Y PE-16) - CONOCOCHA - CATAZ - HUARAZ - CARAZ	270.300	Kilometro	15/ene/21	30/ene/23			0.100	Estudio				0.10	2,450,000
			Estudio de Factibilidad													7,122,983
			Estudio							0.150	Estudio		0.15			7,122,983
0008	0982	Estudio de Factibilidad	0150383 CONSTRUCCION Y MEJORAMIENTO DE LA CARRETERA CENTRAL TRAMO: AUTOPISTA PUENTE LOS ANGELES - RICARDO PALMA	9.690	Kilometro	04/may/17	23/nov/18	019-2017-MTC/20	16/feb/17		Estudio					2,250,000
0026	2597	Estudio de Factibilidad	0204854 REHABILITACION Y MEJORAMIENTO DE LA CARRETERA: SANTA - HUALLANCA, ANCASH	132.460	Kilometro	06/ago/18	29/abr/20	074-2018-MTC/20	17/jul/18	0.150	Estudio		0.15			822,983
0065	0130	Estudio de Factibilidad	0277629 REHABILITACION Y MEJORAMIENTO DE LA CARRETERA HUANCVELICA - SANTA INES EMPALME RUTA 24A LOS LIBERTADORES - TRAMO II: SANTA INES-PAMPANO;MULTIDISTRITAL;PAMPANO;HUANCVELICA	176.380	Kilometro	22/jun/16	15/mar/19	CONV. 026-2016-MTC/20	22/jun/16		Estudio					2,400,000
0062	0644	Estudio de Factibilidad	0277620 REHABILITACION Y CONSTRUCCION CARRETERA PUENTE CUMBIL- SANTA CRUZ DE SUCCHUBAMBA- CHANCAY BAÑOS-EMP. RUTA PE-3N (TUNEL CHOTANO);MULTIDISTRITAL;SANTA CRUZ;CAJAMARCA	98.320	Kilometro	06/mar/13	17/jul/18		10/feb/20		Estudio					1,650,000
			Estudio Definitivo													99,180,322
			Estudio							7.970	Estudio	1.65	2.05	1.62	2.65	99,180,322
0250	0096	Estudio Definitivo	0193576 REHABILITACION Y MEJORAMIENTO DE LA CARRETERA CHAGUAL - TAYABAMBA - PUENTE HUACRACHUCO REGION LA LIBERTAD	125.250	Kilometro	26/abr/19	15/dic/20	033-2019-MTC/20	11/abr/19	0.350	Estudio	0.05	0.10		0.20	3,182,115
0606	0662	Estudio Definitivo	0279142 MEJORAMIENTO DE LA CARRETERA HUANCVELICA - SANTA INES - EMPALME RUTA 28 A VIA LOS LIBERTADORES (PAMPANO), TRAMO: SANTA INES - PAMPANO; MULTIDISTRITAL, MULTIPROVINCIAL, HUANCVELICA	104.383	Kilometro	06/feb/20	28/sep/21			0.600	Estudio				0.60	
0239	0911	Estudio Definitivo	0112702 ESTUDIO DEFINITIVO CARRETERA CHIMBOTE - TOCACHE, SECTOR YUNGAYPAMPA - TRES CRUCES - SIHUAS - HUACRACHUCO - UCHIZA - EMP. RUTA 05N - TOCACHE	81.010	Kilometro	01/jun/17	06/abr/21	040-2018-MTC/20	16/may/18	0.400	Estudio		0.20		0.20	1,234,320
0150	1445	Estudio Definitivo	0217458 CONSTRUCCION VIA EVITAMIENTO YASO (LIMA - CANTA), MULTIDISTRITAL, MULTIPROVINCIAL, LIMA	21.000	Kilometro	14/ene/19	30/ago/20	002-2019-MTC/20.2	08/ene/19	0.750	Estudio	0.30	0.30	0.15		306,857
0609	1576	Estudio Definitivo	0277620 REHABILITACION Y CONSTRUCCION CARRETERA PUENTE CUMBIL- SANTA CRUZ DE SUCCHUBAMBA- CHANCAY BAÑOS-EMP. RUTA PE-3N (TUNEL CHOTANO);MULTIDISTRITAL;SANTA CRUZ;CAJAMARCA	98.320	Kilometro	16/jun/20	30/mar/22				Estudio					
0604	1580	Estudio Definitivo	0169685 MEJORAMIENTO DE LA CARRETERA SANTA TERESA - PUENTE CENTRAL HIDROELECTRICA MACHU PICCHU REGION CUSCO	30.570	Kilometro	12/may/16	29/nov/19	073-2016-MTC/20	26/abr/16		Estudio					
0605	1586	Estudio Definitivo	0279329 MEJORAMIENTO DE LA CARRETERA CHINCHA - PALCA - VILLA ARMA - EMPALME RUTA PE-28D DISTRITO DE ALTO LARAN - CHINCHA ICA	210.000	Kilometro	02/mar/20	17/mar/22			0.400	Estudio				0.40	
0258	1602	Estudio Definitivo	0112704 ESTUDIO DEFINITIVO CARRETERA HUALLANCA - CARAZ	37.000	Kilometro	05/jun/15	30/jul/20	054-2015-MTC/20	26/may/15	0.220	Estudio	0.15		0.07		68,060

ANEXO 5: METAS DE PRODUCCIÓN FÍSICA 2020, SEGÚN FASE DE INFRAESTRUCTURA VIAL

SEC FUN	PFIS	ETAPA	ESTRUCTURA DE INTERVENCIONES	Metas Fisicas	U. Med.	Inicio Ejecucion	Fin Ejecucion	N° Contrato	Meta Global Financiera			Programación de la Meta Física				Presupuesto S/
									Fecha Contrato	POI VIGENTE 2020	U. Med.	Trim1	Trim2	Trim3	Trim4	PIA
0338	1622	Estudio Definitivo	0211150 MEJORAMIENTO DE LA CARRETERA PUENTE RICARDO PALMA - LA OROYA: VARIANTE EMP. PE-022 KM. 101+379 (RIO BLANCO) - EMP. RUTA PE-35 KM. 21+918 REGION JUNIN	70.490	Kilometro	31/ago/18	28/nov/20			0.400	Estudio	0.15		0.15	0.10	1,634,031
0330	1902	Estudio Definitivo	0149270 CONSTRUCCION DE LA VIA DE EVITAMIENTO LA OROYA	31.500	Kilometro	01/sep/18	28/sep/20	090-2018-MTC/20	09/ago/18	0.450	Estudio		0.20	0.25		1,103,741
0272	1935	Estudio Definitivo	0184878 CONSTRUCCION, MEJORAMIENTO Y REHABILITACION DE LA CARRETERA CUSCO - CHINCHEROS - URUBAMBA REGION CUSCO	7.500	Kilometro	26/feb/18	30/nov/20	077-2016-MTC/20	18/may/16	0.700	Estudio	0.20	0.20	0.30		778,840
0257	1943	Estudio Definitivo	0154030 REHABILITACION Y MEJORAMIENTO DE LA CARRETERA EMP. RUTA 18A (PTE. RANCHO) - CHAGLLA - RUMICHACA	81.000	Kilometro	18/abr/17	30/may/20	068-2016-MTC/20	05/abr/16	0.200	Estudio	0.10	0.10			379,479
0261	1985	Estudio Definitivo	0000910 HABILITACION Y MANTENIMIENTO DE INFRAESTRUCTURA VIAL	30.193	Kilometro	15/jul/15	26/may/17	067-2015-MTC/20	07/jul/15		Estudio					65,240,440
0173	2267	Estudio Definitivo	0164781 CONSTRUCCION Y MEJORAMIENTO DE LA VIA DE EVITAMIENTO DE HUANCAYO	12.400	Kilometro	15/may/17	27/feb/21	041-2017-MTC/20	21/abr/17	0.400	Estudio	0.10	0.10	0.10	0.10	724,344
0328	2599	Estudio Definitivo	0199784 CONSTRUCCION DE LA AUTOPISTA CHINCHA - ICA TRAMO KM 188+000 - KM 283+609, ICA	10.600	Kilometro	19/feb/15	23/mar/16	CONCES. COVIPERU	19/feb/15		Estudio					8,430,330
0341	3144	Estudio Definitivo	0164528 CONSTRUCCION DE LA VIA DE EVITAMIENTO DE LA CIUDAD DE SANTIAGO DE CHUCO REGION LA LIBERTAD	5.180	Kilometro	17/jun/19	30/dic/20	048-2019-MTC/20.2	03/jun/19	0.500	Estudio		0.20	0.30		1,393,317
0608	3182	Estudio Definitivo	0268942 ACCESO AL TERMINAL PORTUARIO SAN MARTIN - EMP. PE-15 DV. PARACAS PE-28, MULTIDISTRITAL - PISCO - ICA	32.120	Kilometro	06/feb/20	31/may/21				Estudio					
0060	3313	Estudio Definitivo	0270143 CONSTRUCCION DE LA CARRETERA BELLAVISTA - MAZAN - SALVADOR - EL ESTRECHO TRAMO BELLAVISTA (SANTO TOMAS) - MAZAN;MULTIDISTRITAL - MAYNAS - LORETO	12.000	Kilometro	18/ago/22	17/feb/24			0.300	Estudio		0.10		0.20	1,128,600
0087	3440	Estudio Definitivo	0052671 QUINUA SAN FRANCISCO KM 78 500 AL KM 172 420	19.000	Kilometro	12/jul/19	30/abr/20	053-2019-MTC/20.2	24/jun/19	0.500	Estudio	0.20	0.10		0.20	905,422
0197	3442	Estudio Definitivo	0110964 CARRETERA VILLARICA-PUERTO BERMUDEZ	105.900	Kilometro	23/ago/19	12/ago/21	071-2019-MTC/20.2	25/jul/19	0.400	Estudio		0.20		0.20	2,302,297
0387	3540	Estudio Definitivo	0254952 MEJORAMIENTO DE LA CARRETERA QUIÑOTA, LLUSCO - SANTO TOMAS - VELILLE; MULTIDISTRITAL - CHUMBIVILCAS - CUSCO	94.130	Kilometro	21/ene/20	21/abr/22	127-2019-MTC/20.2	04/nov/19	0.400	Estudio	0.20		0.20		2,400,000
0611	3578	Estudio Definitivo	0277929 CULMINACION DE LA OBRA: REHABILITACION Y MEJORAMIENTO DE LA CARRETERA HUAURA - SAYAN - CHURIN, TRAMO: SAYAN - PUENTE TINGO; DISTRITO DE SAYAN,HUAURA,LIMA	2.800	Kilometro	15/ene/20	11/sep/21	191-2019-MTC/20	27/dic/19		Estudio					
0071	3665	Estudio Definitivo	0165319 INTEGRACION VIAL TACNA LA PAZ TRAMO TACNA-LA COLLPA KM 94+000 - KM146+180 REGION TACNA	50.260	Kilometro	23/ago/19	01/feb/21	075-2019-MTC/20	26/jul/19	0.500	Estudio	0.20			0.30	1,660,304
0607	3792	Estudio Definitivo	0253454 CONSTRUCCION DE LA CARRETERA CHIGUATA - SANTA LUCIA; MULTIDISTRITAL,AREQUIPA,AREQUIPA	195.040	Kilometro	03/mar/20	06/mar/22				Estudio					
0386	3840	Estudio Definitivo	0258511 CONSTRUCCION DE LA SEGUNDA CALZADA DE LA RUTA PE-1N TRAMO: LAMBAYEQUE - PIURA, DISTRITO DE SECHURA;LAMBAYEQUE;LAMBAYEQUE	187.000	Kilometro	30/jul/19	09/jul/21	063-2019-MTC/20.2	22/jul/19	0.200	Estudio		0.10	0.10		3,839,573
0610	4136	Estudio Definitivo	0211282 MEJORAMIENTO DE LA CARRETERA OYON - AMBO TRAMO DV. CHACAYAN - AMBO KM. 230+000 - KM. 280+962 REGION HUANUCO	52.760	Kilometro	14/ene/20	17/abr/21	192-2019-MTC/20	31/dic/19		Estudio					
0274	4189	Estudio Definitivo	0164778 CONSTRUCCION Y MEJORAMIENTO DE LA CARRETERA ACOS-HUALLAY	85.600	Kilometro	11/may/20	31/dic/21			0.300	Estudio		0.15		0.15	2,468,252
			Saldo de Obra													13,122,842
			Obra							1.550	Obra			0.70	0.85	13,122,842
0149	4119	Saldo de Obra	0277142 OBRAS COMPLEMENTARIAS (PEAJES Y PESAJES) EN LA CARRETERA LIMA-CANTA-LA VIUDA-UNISH;MULTIDISTRITAL,LIMA;LIMA	5.000	Obra	17/ene/20	29/jun/21	103-2019-MTC/20	24/sep/19	1.250	Obra			0.50	0.75	7,761,769
0215	4121	Saldo de Obra	0277141 OBRAS COMPLEMENTARIAS ESTACION DE PESAJE: KM 06+600 Y KM 07+300 DE LA CARRETERA HUANUCO -PUNTO UNION, TRAMO 1;MULTIDISTRITAL,HUANUCO;HUANUCO	1.000	Obra	01/ene/20	26/dic/22			0.300	Obra			0.20	0.10	5,361,073
			Obras													1,989,049,706

ANEXO 5: METAS DE PRODUCCIÓN FÍSICA 2020, SEGÚN FASE DE INFRAESTRUCTURA VIAL

SEC FUN	PFIS	ETAPA	ESTRUCTURA DE INTERVENCIONES	Metas Fisicas	U. Med.	Inicio Ejecucion	Fin Ejecucion	N° Contrato	Meta Global Financiera			Programación de la Meta Física				Presupuesto S/
									Fecha Contrato	POI VIGENTE 2020	U. Med.	Trim1	Trim2	Trim3	Trim4	PJA
			Kilometro						310.522	Kilometro		41.56	81.83	96.31	90.83	1,925,644,686
0114	0432	Obras	0052356 NEGROMAYO-YAURI-SAN GENARO	85.570	Kilometro	22/dic/17	09/jun/20	109-2017-MTC/20	11/dic/17	21.900	Kilometro	2.80	5.20	6.80	7.10	37,308,728
0167	0963	Obras	0110959 CARRETERA CHUQUICARA - PUENTE QUIROZ - TAUCA - CABANA - HUANDOVAL - PALLASCA, TR. TAUCA (KM 145 000) - PALLASCA (KM 201 200)	56.200	Kilometro	10/nov/19	30/dic/21	124-2019-MTC/20.2	25/oct/19	19.550	Kilometro	2.60	7.15	5.70	4.10	82,616,611
0188	0993	Obras	0102190 REHABILITACION Y MEJORAMIENTO DEL TRAMO PUERTO BERMUDEZ - CIUDAD CONSTITUCION	57.241	Kilometro	01/mar/16	30/ago/20	129-2015-MTC/20	10/nov/15	5.280	Kilometro	2.30	2.98			31,134,340
0253	1277	Obras	0154029 REHABILITACION Y MEJORAMIENTO DE LA CARRETERA EMP. PE.1 NJ - BUENOS AIRES -SALITRAL - CANCHAQUE - EMP. PE 3N HUANCABAMBA, TRAMO CANCHAQUE - HUANCABAMBA	70.850	Kilometro	20/nov/18	27/dic/21	124-2018-MTC/20	25/oct/18	19.090	Kilometro	2.90	5.30	5.29	5.60	60,592,055
0203	1323	Obras	0052879 RODRIGUEZ DE MENDOZA - EMPALME RUTA PE-5N, TRAMO SELVA ALEGRE-EMPALME RUTA PE-5N	27.392	Kilometro	18/jul/17	28/feb/21	072-2017-MTC/20	02/ago/17	11.066	Kilometro	1.80	4.30	4.97		981,058
0075	1548	Obras	0132474 REHABILITACION Y MEJORAMIENTO TRAMO PIZANA-LA POLVORA-PIZARRON-PERLAMAYO-CAMPANILLA	89.790	Kilometro	13/may/17	30/dic/20	049-2017-MTC/20	27/abr/17	15.726	Kilometro	2.30	5.70	6.60	1.13	56,575,190
0145	1552	Obras	0193577 REHABILITACION Y MEJORAMIENTO DE LA CARRETERA ICA - LOS MOLINOS - TAMBILLOS TRAMO KM 19+700 - KM 33+500 INCLUIDO EL PUENTE ACHIRANA Y ACCESOS REGION ICA	13.364	Kilometro	01/feb/20	30/mar/21			10.460	Kilometro		1.80	4.45	4.21	39,825,935
0159	1553	Obras	0110957 CARRETERA CAMANA - DV.QUILCA - MATARANI - ILO - TACNA TRAMO MATARANI EL ARENAL PTA DE BOMBON	45.198	Kilometro	10/ene/15	30/mar/20	146-2014-MTC/20	05/dic/14	2.910	Kilometro	1.41	1.50			10,183,276
0205	1568	Obras	0243882 CONSTRUCCION DE LA VIA DE EVITAMIENTO DE LA CIUDAD DE ABANCAY; MULTIDISTRITAL - MULTIPROVINCIAL - APURIMAC	12.820	Kilometro	04/may/20	28/feb/22			6.440	Kilometro	0.40	1.60	3.44	1.00	59,241,820
0242	1575	Obras	0211276 MEJORAMIENTO DE LA CARRETERA OYON - AMBO TRAMO OYON - DV. CERRO DE PASCO KM. 134+978 - KM. 181+000 REGION LIMA	48.940	Kilometro	10/sep/18	30/jul/21	073-2018-MTC/20	17/jul/18	17.800	Kilometro	2.40	5.00	5.30	5.10	113,000,000
0260	1593	Obras	0115035 OBRA SANTIAGO DE CHUCO - MOLLEPATA	76.360	Kilometro	16/abr/20	30/abr/22			11.000	Kilometro			4.00	7.00	109,238,843
0235	1595	Obras	0110915 AUTOPISTA JULIACA - PUNO	48.000	Kilometro	26/jun/15	27/sep/21	COVISUR	24/oct/07		Kilometro					57,033,750
0164	1597	Obras	0115031 OBRA CARRETERA CALEMAR - ABRA EL NARANJILLO	73.000	Kilometro	18/oct/18	29/dic/21	044-2018-MTC/20	21/may/18	21.200	Kilometro	4.00	6.80	6.40	4.00	80,506,767
0212	1598	Obras	0208714 MEJORAMIENTO DE LA CARRETERA HUANUCO-CONOCOCHA, SECTOR: HUANUCO-LA UNION-HUALLANCA TRAMO KM.0+000 (HUANUCO) AL KM. 52+920 (PUNTO UNION) REGION HUANUCO	52.920	Kilometro	28/nov/18	30/oct/21	127-2018-MTC/20	06/nov/18	18.150	Kilometro	2.40	5.00	6.15	4.60	112,361,285
0210	1604	Obras	0118924 REHABILITACION Y MEJORAMIENTO TRAMO COCHABAMBA - CUTERVO - SANTO DOMINGO DE LA CAPILLA - CHIPLE	90.090	Kilometro	11/sep/15	30/jul/20			15.000	Kilometro				15.00	113,900,000
0617	2301	Obras	0146963 REHABILITACION Y MEJORAMIENTO DE LA CARRETERA PALLASCA - MOLLEPATA - MOLLEBAMBA - SANTIAGO DE CHUCO EMPALME RUTA NO 10 TRAMO MOLLEPATA - PALLASCA	29.417	Kilometro	18/ene/19	30/dic/21	165-2018-MTC/20	19/dic/18	15.300	Kilometro	1.85	4.10	4.85	4.50	
0300	2382	Obras	0192860 MEJORAMIENTO DE LA CARRETERA (PU 135) CHECCA - MAZOCRUZ, PROVINCIA DE EL COLLAO - PUNO TRAMO CHECCA - MAZOCRUZ REGION PUNO	73.280	Kilometro	01/ago/18	27/may/21	038-2018-MTC/20	15/may/18	19.100	Kilometro	2.80	6.60	5.50	4.20	96,620,056
0327	2600	Obras	0199784 CONSTRUCCION DE LA AUTOPISTA CHINCHA - ICA TRAMO KM 188+000 - KM 283+609, ICA	10.600	Kilometro	20/jun/16	30/dic/20	CONCES. COVIPERU	20/jun/16		Kilometro					26,479,369
0243	2713	Obras	0211279 MEJORAMIENTO DE LA CARRETERA OYON - AMBO TRAMO DV. CERRO DE PASCO - DV. CHACAYAN KM. 181+000 - KM. 230+000 REGION PASCO	49.390	Kilometro	05/ene/19	30/abr/21	167-2018-MTC/20.2	20/dic/18	13.800	Kilometro	2.90	3.50	4.30	3.10	112,000,000
0275	3312	Obras	0222073 CONSTRUCCION DEL INTERCAMBIO VIAL SALAVERRY, REGION LA LIBERTAD	6.000	Kilometro	19/oct/20	01/jun/21				Kilometro					58,000,000

ANEXO 5: METAS DE PRODUCCIÓN FÍSICA 2020, SEGÚN FASE DE INFRAESTRUCTURA VIAL

SEC FUN	PFIS	ETAPA	ESTRUCTURA DE INTERVENCIONES	Metas Fisicas	U. Med.	Inicio Ejecucion	Fin Ejecucion	N° Contrato	Meta Global Financiera			Programación de la Meta Física				Presupuesto S/
									Fecha Contrato	POI VIGENTE 2020	U. Med.	Trim1	Trim2	Trim3	Trim4	PJA
0214	3402	Obras	0208719 MEJORAMIENTO DE LA CARRETERA HUANUCO-CONOCOCHA, SECTOR: HUANUCO-LA UNION-HUALLANCA TRAMO KM. 52+920 (PUNTO UNION) AL KM.102+819 (TINGO CHICO) REGION HUANUCO	49.899	Kilometro	20/nov/19	20/abr/22	127-2018-MTC/20	06/nov/18	16.450	Kilometro	2.65	5.00	4.80	4.00	105,814,958
0213	3404	Obras	0208717 MEJORAMIENTO DE LA CARRETERA HUANUCO-CONOCOCHA, SECTOR: HUANUCO-LA UNION-HUALLANCA TRAMO KM.102+819 (TINGO CHICO) AL KM.150+421 (HUALLANCA) REGION HUANUCO	47.602	Kilometro	15/may/20	30/dic/22	127-2018-MTC/20	06/nov/18	9.500	Kilometro			4.50	5.00	103,294,184
0355	3413	Obras	0261900 MEJORAMIENTO DEL CORREDOR VIAL APURIMAC - CUSCO, TRAMO 1: PROGRESO - DV. PAMPUTA;MULTIDISTRITAL,MULTIPROVINCIAL,APURIMAC	54.820	Kilometro	21/dic/20	28/nov/23				Kilometro					25,000,000
0363	3562	Obras	0232164 RECUPERACION POST DESASTRE EN LOS SECTORES AFECTADOS POR EL FENOMENO EL NIÑO EN EL TRAMO: TRUJILLO - SULLANA DE LA AUTOPISTA DEL SOL, DISTRITO DE CHICLAYO-CHICLAYO- LAMBAYEQUE	10.780	Kilometro	10/dic/18	19/ene/20				Kilometro					11,903,022
0148	3587	Obras	0047962 CANTA - HUALLAY	73.850	Kilometro	01/nov/19	30/jun/21	103-2019-MTC/20	24/sep/19	20.550	Kilometro	3.75	5.70	6.61	4.49	145,885,118
0379	3688	Obras	0252842 CONSTRUCCION DE INFRAESTRUCTURA DEL TRANSPORTE EN LA CARRETERA PANAMERICANA NORTE, KM 149+920 (EL MILAGRO), KM 151+725 (IRENE SALVADOR) Y KM 150+234 (INDEPENDENCIA) DISTRITO DE SANTA MARIA, HUAURA, LIMA	0.300	Kilometro	14/dic/18	24/ene/20	CONCES. NORVIAL	14/dic/18		Kilometro					8,817,000
0369	3724	Obras	0239712 REPARACION DE INFRAESTRUCTURA DEL TRANSPORTE; EN EL(LA) 24 SECTORES DE LA CARRETERA IIRSA NORTE, TRAMOS: 02, 03 Y 04; DISTRITO DE LAMAS - LAMAS - SAN MARTIN	2.100	Kilometro	22/abr/19	30/sep/20	CONCES. INTEROCEÁNICA NORTE	22/abr/19		Kilometro					10,961,917
0372	3732	Obras	0241525 CONSTRUCCION DE INFRAESTRUCTURA DEL TRANSPORTE; EN EL (LA) CARRETERA PANAMERICANA NORTE, KM 148+300 DISTRITO DE HUACHO;HUAURA;LIMA	1.500	Kilometro	04/mar/19	28/feb/20	NORVIAL	04/mar/19		Kilometro					2,088,897
0373	3734	Obras	0241526 CONSTRUCCION DE INFRAESTRUCTURA DEL TRANSPORTE; EN EL (LA) CARRETERA PANAMERICANA NORTE, KM 156+000 DISTRITO DE VEGUETA;HUAURA;LIMA	2.000	Kilometro	04/mar/19	10/mar/20	NORVIAL	04/mar/19		Kilometro					1,028,968
0374	3736	Obras	0241528 CONSTRUCCION DE INFRAESTRUCTURA DEL TRANSPORTE; EN EL (LA) CARRETERA PANAMERICANA NORTE, KM 156+500 DISTRITO DE VEGUETA;HUAURA;LIMA	2.000	Kilometro	11/mar/19	04/feb/20	NORVIAL	11/mar/19		Kilometro					466,735
0375	3738	Obras	0241536 CONSTRUCCION DE INFRAESTRUCTURA DEL TRANSPORTE; EN EL (LA) CARRETERA PANAMERICANA NORTE, KM 157+250 DISTRITO DE VEGUETA;HUAURA;LIMA	1.500	Kilometro	27/jul/19	04/mar/20	NORVIAL	29/jul/19		Kilometro					2,590,886
0376	3740	Obras	0241535 CONSTRUCCION DE INFRAESTRUCTURA DEL TRANSPORTE; EN EL (LA) CARRETERA PANAMERICANA NORTE, KM 158+000 DISTRITO DE VEGUETA;HUAURA;LIMA	2.000	Kilometro	11/mar/19	04/feb/20	NORVIAL	11/mar/19		Kilometro					2,005,981
0377	3742	Obras	0241533 CONSTRUCCION DE INFRAESTRUCTURA DEL TRANSPORTE; EN EL (LA) CARRETERA PANAMERICANA NORTE, KM 201+800 DISTRITO DE PATIVILCA;BARRANCA;LIMA	1.500	Kilometro	09/oct/18	05/ago/20				Kilometro					5,301,875
0378	3744	Obras	0241531 CONSTRUCCION DE INFRAESTRUCTURA DEL TRANSPORTE; EN EL (LA) CARRETERA PANAMERICANA NORTE, KM 204+000 DISTRITO DE PATIVILCA;BARRANCA;LIMA	2.000	Kilometro	16/oct/18	12/ago/20				Kilometro					2,451,601
0371	3747	Obras	0241562 CONSTRUCCION DE INFRAESTRUCTURA DEL TRANSPORTE; EN EL (LA) CARRETERA PANAMERICANA NORTE, KM 71+000; DISTRITO DE AUCALLAMA; HUARAL; LIMA	2.000	Kilometro	04/mar/19	28/feb/20	NORVIAL	04/mar/19		Kilometro					4,086,528
0368	3749	Obras	0242234 REPARACION DE INFRAESTRUCTURA DEL TRANSPORTE; REHABILITACION DEL CRUCE EN LA ZONA URBANA DE LA CIUDAD DE OLLACHEA; DISTRITO DE OLLACHEA, CARABAYA, PUNO	1.500	Kilometro	10/sep/18	07/feb/19	CONCES. INTERSUR	06/ago/18		Kilometro					532,004
0380	3753	Obras	0242236 REPARACION DE INFRAESTRUCTURA DEL TRANSPORTE; EN EL(LA) KM. 264+280 AL KM. 264+350 (IIRSA SUR TRAMO 3: INAMBARI- IÑAPARI) DISTRITO DE INAMBARI, TAMBOPATA, MADRE DE DIOS	0.070	Kilometro	17/dic/18	22/mar/19	CONCES. INTEROCEÁNICO	17/dic/18		Kilometro					236,176

ANEXO 5: METAS DE PRODUCCIÓN FÍSICA 2020, SEGÚN FASE DE INFRAESTRUCTURA VIAL

SEC FUN	PFIS	ETAPA	ESTRUCTURA DE INTERVENCIONES	Metas Fisicas	U. Med.	Inicio Ejecucion	Fin Ejecucion	N° Contrato	Meta Global Financiera			Programación de la Meta Física				Presupuesto S/
									Fecha Contrato	POI VIGENTE 2020	U. Med.	Trim1	Trim2	Trim3	Trim4	PJA
0365	3783	Obras	0232708 RECUPERACION POST DESASTRE EN LOS SECTORES AFECTADOS POR EL FENOMENO EL NIÑO EN EL TRAMO:TRUJILLO-SULLANA DE LA AUTOPISTA DEL SOL,TRAMOS CONTINUOS TC-1 AL TC-5 (KM 586+110-KM 702+258) CENTRO POBLADO DE TRUJILLO-DIST.TRUJILLO-PROV TRUJILLO-LA LIBERTAD	116.150	Kilometro	28/ene/19	19/ene/20	CONCES. COVISOL	28/ene/19		Kilometro					10,053,014
0383	3789	Obras	0261909 MEJORAMIENTO DEL CORREDOR VIAL APURIMAC - CUSCO, TRAMO 4: PTE. SAYHUA - DV. COLQUEMARCA;MULTIDISTRITAL,MULTIPROVINCIAL,CUSCO	48.550	Kilometro	11/abr/21	02/may/23				Kilometro					10,000,000
0115	3853	Obras	0115286 REHABILITACION Y MEJORAMIENTO DE LA CARRETERA: PATAHUASI - YAURI - SICUANI TRAMO COLPAHUAYCO-LANGUI	10.000	Kilometro	23/nov/20	18/may/23				Kilometro					18,500,000
0139	2264	Obras	0165640 MEJORAMIENTO DE LA RED VIAL DEPARTAMENTAL MOQUEGUA - AREQUIPA TRAMO MOQUEGUA - OMAE REGION MOQUEGUA	118.500	Kilometro	26/mar/17	20/dic/21	074-2017-MTC/20	25/jul/17	20.250	Kilometro	2.30	4.60	6.65	6.70	120,000,000
			Metro								Metro					63,405,020
0325	3302	Obras	0212195 CONSTRUCCION DEL PASO A DESNIVEL CASAGRANDE EN LA CARRETERA PANAMERICANA NORTE KM 616+268 REGION LA LIBERTAD	580.000	Metro	19/may/17	14/mar/18	COVISOL S.A.	19/may/17		Metro					1,785,409
0367	3815	Obras	0256461 CREACION DEL TUNEL OLLACHEA EN EL SECTOR CRITICO KM 231+700 AL KM 232+800 DE LA CARRETERA IIRSA SUR TRAMO 4: INAMBARI - AZANGARO, DISTRITO DE OLLACHEA, CARABAYA, PUNO	1,030.000	Metro	08/abr/19	10/jun/21				Metro					61,619,611
			Supervisión de Obras													78,970,341
			Supervisión							19.000	Supervisión				19.00	78,970,341
0116	0433	Supervisión de Obras	0052982 SUPERVISION: NEGROMAYO-YAURI-SAN GENARO	85.570	Kilometro	22/dic/17	09/jun/20	103-2017-MTC/20	15/nov/17	1.000	Supervisión				1.00	1,370,153
0621	1324	Supervisión de Obras	0052968 SUPERVISION DE CARRETERA RODRIGUEZ DE MENDOZA - EMPALME RUTA PE-5N, TRAMO SELVA ALEGRE-EMPALME RUTA PE-5N	27.392	Kilometro	18/jul/17	28/feb/21	068-2017-MTC/20	21/jun/17		Supervisión					
0189	1849	Supervisión de Obras	0102212 SUPERVISION DEL TRAMO PUERTO BERMUDEZ - CIUDAD CONSTITUCION	57.241	Kilometro	01/mar/16	30/ago/20	055-2015-MTC/20	29/may/15	1.000	Supervisión				1.00	1,069,469
0076	1909	Supervisión de Obras	0166407 SUPERVISION REHABILITACION Y MEJORAMIENTO DE LA CARRETERA JUANJUI TOCACHE TRAMO CAMPANILLA - PERLAMAYO PIZARRON LA POLVORA- PIZANA REGION SAN MARTIN	89.973	Kilometro	13/may/17	30/dic/20	043-2017-MTC/20	25/abr/17	1.000	Supervisión				1.00	2,605,398
0206	1929	Supervisión de Obras	0115408 SUPERVISION DE LA CONSTRUCCION DE LA VIA DE EVITAMIENTO DE LA CIUDAD DE ABANCAY	12.820	Kilometro	04/may/20	28/feb/22			1.000	Supervisión				1.00	2,963,324
0160	1956	Supervisión de Obras	0115400 SUPERVISION DE LA CARRETERA CAMANA - DV.QUILCA - MATARANI - ILO - TACNA, TRAMO:MATARANI EL ARENAL PTA DE BOMBON	45.198	Kilometro	10/ene/15	30/mar/20	134-2014-MTC/20	24/nov/14	1.000	Supervisión				1.00	27,766
0146	2015	Supervisión de Obras	0193663 SUPERVISION DE LA REHABILITACION Y MEJORAMIENTO DE LA CARRETERA ICA - LOS MOLINOS - TAMBILLOS TRAMO KM 19+700 - KM 33+500 INCLUIDO EL PUENTE ACHIRANA Y ACCESOS REGION ICA	13.364	Kilometro	10/feb/20	30/mar/21			1.000	Supervisión				1.00	1,783,026
0255	2018	Supervisión de Obras	0193670 SUPERVISION, REHABILITACION Y MEJORAMIENTO DE LA CARRETERA EMP. PE.1 NJ - BUENOS AIRES - SALITRAL - CANCHAQUE - EMP. PE 3N HUANCABAMBA, TRAMO CANCHAQUE - HUANCABAMBA	70.850	Kilometro	20/nov/18	27/dic/21	120-2018-MTC/20	17/oct/18	1.000	Supervisión				1.00	4,906,903
0168	2147	Supervisión de Obras	0115402 SUPERVISION DE LA CARRETERA CHUQUICARA - PUENTE QUIROZ - TAUCA - CABANA - HUANDOVAL - PALLASCA, TR. TAUCA (KM 145 000) - PALLASCA (KM 201 200)	56.200	Kilometro	10/nov/19	30/dic/21	137-2018-MTC/20	23/nov/18	1.000	Supervisión				1.00	3,676,131
0236	2182	Supervisión de Obras	0115398 SUPERVISION DE LA AUTOPISTA JULIACA - PUNO	48.450	Kilometro	26/jun/15	27/sep/21				Supervisión					1,148,800
0165	2265	Supervisión de Obras	0141960 SUPERVISION DE LA CARRETERA CALEMAR - ABRA EL NARANJILLO	75.500	Kilometro	18/oct/18	29/dic/21	092-2018-MTC/20	20/ago/18	1.000	Supervisión				1.00	3,660,309

ANEXO 5: METAS DE PRODUCCIÓN FÍSICA 2020, SEGÚN FASE DE INFRAESTRUCTURA VIAL

SEC FUN	PFIS	ETAPA	ESTRUCTURA DE INTERVENCIONES	Metas Fisicas	U. Med.	Inicio Ejecucion	Fin Ejecucion	N° Contrato	Meta Global Financiera			Programación de la Meta Física				Presupuesto S/
									Fecha Contrato	POI VIGENTE 2020	U. Med.	Trim1	Trim2	Trim3	Trim4	PIA
0244	2298	Supervisión de Obras	0211277 SUPERVISION MEJORAMIENTO DE LA CARRETERA OYON - AMBO TRAMO OYON - DV. CERRO DE PASCO KM. 134+978 - KM. 181+000 REGION LIMA	48.940	Kilometro	10/sep/18	30/jul/21	007-2018-MTC/20	08/feb/18	1.000	Supervisión				1.00	4,418,504
0618	2302	Supervisión de Obras	0166408 SUPERVISION REHABILITACION Y MEJORAMIENTO DE LA CARRETERA PALLASCA - MOLLEPATA - MOLLEBAMBA - SANTIAGO DE CHUCO EMPALME RUTA NO 10 TRAMO MOLLEPATA - PALLASCA	30.000	Kilometro	18/ene/19	30/dic/21	163-2019-MTC/20	03/ene/20		Supervisión					
0262	2303	Supervisión de Obras	0115425 SUPERVISION DE SANTIAGO DE CHUCO - MOLLEPATA	76.360	Kilometro	16/abr/20	30/abr/22	111-2019-MTC/20.2	02/oct/19	1.000	Supervisión				1.00	5,725,153
0218	2334	Supervisión de Obras	0208718 SUPERVISION MEJORAMIENTO DE LA CARRETERA HUANUCO-CONOCOCHA, SECTOR: HUANUCO-LA UNION-HUALLANCA TRAMO KM.0+000 (HUANUCO) AL KM. 52+920 (PUNTO UNION) REGION HUANUCO	52.920	Kilometro	28/nov/18	30/oct/21	144-2018-MTC/20.2	10/dic/18	1.000	Supervisión				1.00	8,361,596
0329	2601	Supervisión de Obras	0240376 SUPERVISION CONSTRUCCION DE LA AUTOPISTA CHINCHA - ICA TRAMO KM 188+000 - KM 283+609;MULTIDISTRITAL;CHINCHA;ICA	10.600	Kilometro	20/jun/16	30/dic/20				Supervisión					2,953,876
0301	2644	Supervisión de Obras	0193667 SUPERVISION DEL MEJORAMIENTO DE LA CARRETERA (PU 135) CHECCA - MAZOCRUZ, PROVINCIA DE EL COLLAO - PUNO TRAMO CHECCA - MAZOCRUZ REGION PUNO	73.280	Kilometro	01/ago/18	27/may/21	063-2018-MTC/20	21/jun/18	1.000	Supervisión				1.00	4,531,120
0245	2714	Supervisión de Obras	0211280 SUPERVISION MEJORAMIENTO DE LA CARRETERA OYON - AMBO TRAMO DV. CERRO DE PASCO - DV. CHACAYAN KM. 181+000 - KM. 230+000 REGION PASCO	49.390	Kilometro	05/ene/19	30/abr/21	147-2018-MTC/20	12/dic/18	1.000	Supervisión				1.00	4,498,317
0217	3403	Supervisión de Obras	0208716 SUPERVISION MEJORAMIENTO DE LA CARRETERA HUANUCO-CONOCOCHA, SECTOR: HUANUCO-LA UNION-HUALLANCA TRAMO KM. 52+920 (PUNTO UNION) AL KM.102+819 (TINGO CHICO) REGION HUANUCO	49.899	Kilometro	20/nov/19	20/abr/22	144-2018-MTC/20.2	15/oct/19	1.000	Supervisión				1.00	8,456,549
0216	3405	Supervisión de Obras	0208715 SUPERVISION MEJORAMIENTO DE LA CARRETERA HUANUCO-CONOCOCHA, SECTOR: HUANUCO-LA UNION-HUALLANCA TRAMO KM.102+819 (TINGO CHICO) AL KM.150+421 (HUALLANCA) REGION HUANUCO	47.602	Kilometro	15/may/20	30/sep/22	144-2018-MTC/20.2	15/may/20	1.000	Supervisión				1.00	5,999,387
0364	3563	Supervisión de Obras	0262222 SUPERVISION DE LA RECUPERACION POST DESASTRE EN LOS SECTORES AFECTADOS POR EL FENOMENO EL NIÑO EN EL TRAMO: TRUJILLO - SULLANA DE LA AUTOPISTA DEL SOL, DISTRITO DE CHICLAYO, CHICLAYO, LAMBAYEQUE	10.780	Kilometro	10/dic/18	19/ene/20				Supervisión					250,000
0151	3588	Supervisión de Obras	0052964 SUPERVISION: CANTA - HUALLAY	95.200	Kilometro	01/nov/19	30/jun/21	077-2014-MTC/20	18/ago/14	1.000	Supervisión				1.00	3,206,214
0370	3725	Supervisión de Obras	0239713 SUPERVISION - REPARACION DE INFRAESTRUCTURA DEL TRANSPORTE; EN EL(LA) 24 SECTORES DE LA CARRETERA IIRSA NORTE, TRAMOS: 02, 03 Y 04, DISTRITO DE LAMAS - LAMAS - SAN MARTIN	2.100	Kilometro	22/abr/19	30/sep/20				Supervisión					750,000
0366	3784	Supervisión de Obras	0262223 SUPERVISION DE LA RECUPERACION POST DESASTRE EN LOS SECTORES AFECTADOS POR EL FENOMENO -EL NIÑO-, TRAMOS CONTINUOS TC-1 AL TC-5 (KM 586+110 - KM 702+258);DISTRITO DE TRUJILLO, TRUJILLO, LA LIBERTAD	116.150	Kilometro	28/ene/19	19/ene/20				Supervisión					250,000
0117	3854	Supervisión de Obras	0115446 SUPERVISION, REHABILITACION Y MEJORAMIENTO DE LA CARRETERA: PATAHUASI - YAURI - SICUANI TRAMO COLPAHUAYCO-LANGUI	10.000	Kilometro	23/nov/20	18/may/23			1.000	Supervisión				1.00	1,500,000
0140	1218	Supervisión de Obras	0193668 SUPERVISION DEL MEJORAMIENTO DE LA RED VIAL DEPARTAMENTAL MOQUEGUA - AREQUIPA TRAMO MOQUEGUA - OMATE REGION MOQUEGUA	118.500	Kilometro	26/mar/17	20/dic/21	051-2017-MTC/20	08/may/17	1.000	Supervisión				1.00	4,858,346
			PACRI													275,107,068
			Predios Equivalentes							5,558.000	Predios Equivaler	305.00	968.00	1,654.00	2,631.00	275,107,068
0070	0007	PACRI	0055851 PACRI CASMA HUARAZ	1,084.000	Predios Afectad	01/feb/06	30/jun/21			3.000	Predios Equivaler				3.00	600,000
0086	0008	PACRI	0055716 PACRI ALTO CHICAMA (CALLACUYAN) - HUAMACHUCO	344.000	Predios Afectad	01/ago/07	28/dic/21	Presupuesto	22/mar/17		Predios Equivaler					649,688
0119	0009	PACRI	0055860 PACRI COLPAHUAYCO - LANGUI	55.000	Predios Afectad	01/feb/08	27/nov/22			32.000	Predios Equivaler	1.00	5.00	9.00	17.00	1,093,184

ANEXO 5: METAS DE PRODUCCIÓN FÍSICA 2020, SEGÚN FASE DE INFRAESTRUCTURA VIAL

SEC FUN	PFIS	ETAPA	ESTRUCTURA DE INTERVENCIONES	Metas Fisicas	U. Med.	Inicio Ejecucion	Fin Ejecucion	Meta Global Financiera				Programación de la Meta Física				Presupuesto S/ PIA	
								N° Contrato	Fecha Contrato	POI VIGENTE 2020	U. Med.	Trim1	Trim2	Trim3	Trim4		
0142	0012	PACRI	0011961 PACRI CARRETERA REPOSO SARAMIRIZA, SECTOR: REPOSO DURAN	69.000	Predios Afectado	01/dic/07	31/dic/21										300,000
0067	0023	PACRI	0067648 PACRI CARRETERA INGENIO - CHACHAPOYAS, TRAMO: KM 17+000 - KM 39+440	95.000	Predios Afectado	01/feb/07	28/dic/21	051-2008-MTC/16	30/jun/08	7.000			1.00	2.00	4.00		88,227
0080	0024	PACRI	0230965 PACRI REHABILITACION Y MEJORAMIENTO DE LA CARRETERA HUARMEY-AIJA-RECUAY;MULTIDISTRITAL,HUARMEY,ANCASH	52.000	Predios Afectado	01/oct/07	01/dic/21										700,000
0066	0091	PACRI	0012016 PACRI CARRETERA TINGO MARIA - AGUAYTIA - PUCALLPA TRAMO AGUAYTIA SAN ALEJANDRO	34.000	Predios Afectado	01/sep/08	28/dic/20										2,220,849
0202	0102	PACRI	0012005 PACRI AMPLIACION DE LA SEGUNDA CALZADA DEL TRAMO DV. AEROPUERTO PUCALLPA-CEMENTERIO JARDIN DEL BUEN RECUERDO	7.000	Predios Afectado	01/mar/13	31/dic/20										259,799
0068	0105	PACRI	0052415 PACRI TRAMO SAN IGNACIO PUENTE INTEGRACION	859.000	Predios Afectado	01/oct/11	30/abr/20	Presupuesto	21/mar/17	10.000			2.00	3.00	5.00		610,928
0069	0114	PACRI	0061422 PACRI CARRETERA TRAMO PERICOS - SAN IGNACIO	440.000	Predios Afectado	01/mar/12	28/dic/20	Presupuesto	21/mar/17	1.000					1.00		450,000
0158	0148	PACRI	0052412 PACRI TR. PACRI COCHABAMBA-CHOTA	637.000	Predios Afectado	01/feb/10	31/dic/22	Presupuesto	22/mar/17	69.000			4.00	12.00	21.00	32.00	721,945
0180	0166	PACRI	0055859 PACRI RAMIRO PRIALE Y CARRETERA CENTRAL	45.000	Predios Afectado	01/nov/09	30/dic/21	149-2015-MTC/20	09/dic/15								1,863,471
0077	0211	PACRI	0055748 PACRI CARRETERA JUANJUI-TOCACHE, TR. TOCACHE - PIZANA	335.000	Predios Afectado	01/nov/11	30/jun/20			70.000			4.00	12.00	21.00	33.00	1,561,266
0078	0219	PACRI	0061423 PACRI CARRETERA TRAMO JUANJUI - CAMPANILLA	194.000	Predios Afectado	01/mar/12	16/ago/20										500,000
0083	0228	PACRI	0052381 PACRI ALFAMAYO-CHAULLAY-QUILLABAMBA	522.000	Predios Afectado	01/oct/09	01/dic/21			92.000			5.00	16.00	27.00	44.00	450,000
0085	0232	PACRI	0052392 PACRI DV. OTUZCO - CALLACUYAN	671.000	Predios Afectado	01/ene/10	31/dic/21	Presupuesto	22/mar/17	102.000			6.00	18.00	30.00	48.00	1,422,948
0088	0240	PACRI	0052404 PACRI QUINUA-SAN FRANCISCO TR. KM. 26 AL 78 500	463.000	Predios Afectado	01/ago/10	27/dic/22			102.000			6.00	18.00	30.00	48.00	124,865
0185	0330	PACRI	0142416 PACRI REHABILITACION Y MEJORAMIENTO TRAMO ANDAHUAYLAS - HUANCABAMBA	305.000	Predios Afectado	01/abr/14	31/dic/21										1,306,111
0089	0375	PACRI	0052405 PACRI QUINUA-SAN FRANCISCO TR. KM. 78 500 AL KM. 172 420	1,422.000	Predios Afectado	01/sep/10	31/dic/22			196.000			11.00	34.00	58.00	93.00	1,973,256
0118	0408	PACRI	0052411 PACRI TR.: EL DESCANSO LANGUI	313.000	Predios Afectado	01/jul/10	05/mar/21	Presupuesto	22/mar/17	4.000					1.00	3.00	193,582
0120	0423	PACRI	0207934 PACRI REHABILITACION Y MEJORAMIENTO CARRETERA PATAHUASI - YAURI - SICUANI TRAMO NEGROMAYO-YAURI-SAN GENARO REGION CUSCO	45.000	Predios Afectado	01/oct/16	31/dic/20			35.000			2.00	7.00	10.00	16.00	1,484,912
0121	0443	PACRI	0055855 PACRI REH. Y MEJ. TRAMO KM. 52 000 - CELENDIN	407.000	Predios Afectado	01/jul/10	31/dic/21			58.000			3.00	10.00	17.00	28.00	732,133
0122	0448	PACRI	0099111 PACRI CARRETERA CAJAMARCA-CELENDIN-BALZAS TRAMO CELENDIN KM 26+000 - KM 52+000	484.000	Predios Afectado	01/oct/12	30/dic/21	Presupuesto	21/mar/17	16.000			1.00	3.00	4.00	8.00	860,661
0124	0486	PACRI	0052414 PACRI TR. RONCHAS CHUPACA	407.000	Predios Afectado	01/sep/09	31/dic/22			18.000			1.00	3.00	5.00	9.00	142,119
0141	0495	PACRI	0198758 PACRI MEJORAMIENTO DE LA RED VIAL DEPARTAMENTAL MOQUEGUA OIMATE AREQUIPA	408.000	Predios Afectado	15/ago/16	31/dic/22			66.000			4.00	12.00	20.00	30.00	4,726,587
0163	0501	PACRI	0093973 PACRI CARRETERA CAÑETE - LUNAHUANA	167.000	Predios Afectado	01/ene/13	30/dic/21	Presupuesto	22/mar/17	95.000			5.00	16.00	29.00	45.00	509,065
0125	0514	PACRI	0077843 PACRI CARRETERA RUTA 10 TRAMO HUAMACHUCO - PUENTE PALLAR - JUANJUI SECTOR: HUAMACHUCO - SACSACOCHA - PUENTE PALLAR	458.000	Predios Afectado	01/jul/12	31/dic/20			98.000			6.00	16.00	30.00	46.00	562,039
0126	0772	PACRI	0052413 PACRI TR. PUENTE REITHER-PTE PAUCARTAMBO-VILLA RICA	339.000	Predios Afectado	01/dic/09	30/dic/21			39.000			3.00	7.00	12.00	17.00	42,321
0128	0782	PACRI	0093974 PACRI CARRETERA OYOTUN - LAS DELICIAS (KM. 0 000 - KM. 4 042) Y REUBICACION DE PUENTE LAS DELICIAS, DISTRITO DE OYOTUN	46.000	Predios Afectado	07/oct/12	31/dic/21	Presupuesto	22/mar/17	32.000			1.00	5.00	9.00	17.00	506,606
0129	0788	PACRI	0052382 PACRI ANDAHUAYLAS-KISHUARA	351.000	Predios Afectado	01/feb/09	31/dic/20			94.000			5.00	16.00	28.00	45.00	874,939
0130	0791	PACRI	0052384 PACRI AYACUCHO-ANDAHUAYLAS TRAMO I: KM 00 000 KM 50 000	154.000	Predios Afectado	01/nov/09	31/dic/22			12.000				3.00	4.00	5.00	1,590,617
0131	0808	PACRI	0052385 PACRI AYACUCHO-ANDAHUAYLAS TRAMO II: KM50 000 KM 98 800	191.000	Predios Afectado	01/mar/10	30/dic/22			92.000			5.00	16.00	27.00	44.00	400,447

ANEXO 5: METAS DE PRODUCCIÓN FÍSICA 2020, SEGÚN FASE DE INFRAESTRUCTURA VIAL

SEC FUN	PFIS	ETAPA	ESTRUCTURA DE INTERVENCIONES	Metas Fisicas	U. Med.	Inicio Ejecucion	Fin Ejecucion	Meta Global Financiera				Programación de la Meta Física				Presupuesto S/	
								N° Contrato	Fecha Contrato	POI VIGENTE 2020	U. Med.	Trim1	Trim2	Trim3	Trim4	PJA	
0132	0829	PACRI	0052386 PACRI AYACUCHO-ANDAHUAYLAS TRAMO III: KM 98 000 - KM 154 000	471.000	Predios Afectado	01/feb/11	31/dic/22										660,230
0157	0830	PACRI	0052408 PACRI TR : CHOTA - BAMBAMARCA - HUALGAYOC	1,427.000	Predios Afectado	01/ago/11	31/dic/21	Presupuesto	21/mar/17	201.000	Predios Equivalentes	11.00	35.00	61.00	94.00		1,899,009
0133	0846	PACRI	0052387 PACRI AYACUCHO-ANDAHUAYLAS TRAMO IV: KM 154 000 - KM 210 000	502.000	Predios Afectado	01/nov/09	31/dic/22			35.000	Predios Equivalentes	2.00	7.00	10.00	16.00		817,416
0170	0863	PACRI	0055852 PACRI MEJORAMIENTO DE LA CARRETERA MALA-CALANGO-LA CAPILLA	499.000	Predios Afectado	01/jul/11	31/dic/20	Presupuesto	22/mar/17	102.000	Predios Equivalentes	6.00	18.00	30.00	48.00		2,214,035
0134	0869	PACRI	0052388 PACRI AYACUCHO-ANDAHUAYLAS TRAMO V: KM 210 000 - KM 256 000	434.000	Predios Afectado	01/nov/09	31/dic/22			62.000	Predios Equivalentes	4.00	11.00	19.00	28.00		329,935
0135	0883	PACRI	0068864 PACRI CARRETERA AYACUCHO-ABANCAY, TRAMO DV. KISHUARA-PUENTE SAHUINTO	420.000	Predios Afectado	01/abr/12	31/dic/21			69.000	Predios Equivalentes	4.00	12.00	21.00	32.00		1,756,869
0136	0887	PACRI	0059852 PACRI AUTOPISTA PIMENTEL - CHICLAYO	33.000	Predios Afectado	01/ene/12	31/dic/20	Presupuesto	22/mar/17		Predios Equivalentes						444,667
0137	0891	PACRI	0063513 PACRI CARRETERA SULLANA - EL ALAMOR	49.000	Predios Afectado	01/nov/09	31/dic/20				Predios Equivalentes						883,053
0144	0905	PACRI	0052407 PACRI SANTIAGO DE CHUCO - SHOREY	169.000	Predios Afectado	01/feb/09	31/dic/22				Predios Equivalentes						407,209
0153	0921	PACRI	0052410 PACRI TR. CANTA - HUALLAY	141.000	Predios Afectado	01/jun/12	02/dic/21	Presupuesto	21/mar/17	27.000	Predios Equivalentes	1.00	4.00	8.00	14.00		3,112,993
0152	0925	PACRI	0052400 PACRI LIMA CANTA TR. KM. 21 500 - KM. 102 000	680.000	Predios Afectado	01/jul/10	31/dic/22			105.000	Predios Equivalentes	6.00	19.00	31.00	49.00		2,292,337
0155	0940	PACRI	0052393 PACRI HUALGAYOC-DV YANACOCHA	234.000	Predios Afectado	01/may/09	31/dic/21				Predios Equivalentes						1,857,521
0156	0945	PACRI	0052401 PACRI LLAMA - COCHABAMBA	489.000	Predios Afectado	01/feb/10	31/dic/22			33.000	Predios Equivalentes	2.00	6.00	10.00	15.00		521,200
0154	0949	PACRI	0052390 PACRI CHONGOYAPE - LLAMA	422.000	Predios Afectado	01/mar/10	31/dic/21	Presupuesto	22/mar/17	4.000	Predios Equivalentes			1.00	3.00		1,600,256
0161	0957	PACRI	0097418 PACRI CARRETERA CAMANA - DV.QUILCA - MATARANI - ILO - TACNA TRAMO QUILCA MATARANI	47.000	Predios Afectados	01/sep/12	28/oct/21			23.000	Predios Equivalentes	1.00	4.00	7.00	11.00		1,902,185
0162	0962	PACRI	0109133 PACRI CARRETERA CAMANA - DV.QUILCA - MATARANI - ILO - TACNA TRAMO MATARANI EL ARENAL PTA DE BOMBON	257.000	Predios Afectados	01/ene/13	20/dic/20	Presupuesto	22/mar/17	22.000	Predios Equivalentes	1.00	4.00	7.00	10.00		2,598,561
0171	0965	PACRI	0093975 PACRI CARRETERA SATIPO-MAZAMARI-DV. PANGOA-PUERTO OCOPA	780.000	Predios Afectado	01/sep/12	31/dic/20	Presupuesto	22/mar/17	104.000	Predios Equivalentes	6.00	19.00	31.00	48.00		1,878,286
0178	0970	PACRI	0096541 PACRI CARRETERA IMPERIAL-MAYOCC-AYACUCHO TRAMO MAYOCC HUANTA	297.000	Predios Afectado	01/sep/12	31/dic/21			52.000	Predios Equivalentes	3.00	9.00	16.00	24.00		922,064
0187	0987	PACRI	0147968 PACRI REHABILITACION Y MEJORAMIENTO DE LA CARRETERA DV. LA TINA-LA TINA-SURPAMPA-CHIRINOS-CACHAQUITO	25.000	Predios Afectados	01/jun/14	30/abr/21	Presupuesto	22/mar/17		Predios Equivalentes						458,050
0192	0991	PACRI	0109131 PACRI CARRETERA PUERTO BERMUDEZ - SAN ALEJANDRO TRAMO PUERTO. BERMUDEZ - CIUDAD CONSTITUCION	654.000	Predios Afectados	01/feb/14	18/dic/20			258.000	Predios Equivalentes	15.00	46.00	78.00	119.00		1,242,153
0190	0994	PACRI	0109129 PACRI CARRETERA PUERTO BERMUDEZ - SAN ALEJANDRO TRAMO CIUDAD CONSTITUCION - PUERTO SUNGARO	165.000	Predios Afectados	01/jul/13	31/dic/20	003-2017-MTC/20	24/ene/17	105.000	Predios Equivalentes	6.00	19.00	31.00	49.00		1,615,793
0191	0997	PACRI	0109130 PACRI CARRETERA PUERTO BERMUDEZ - SAN ALEJANDRO TRAMO PUERTO. ZUNGARO - DV. SAN ALEJANDRO	315.000	Predios Afectados	01/feb/15	31/dic/20	Presupuesto	22/mar/17	112.000	Predios Equivalentes	7.00	19.00	33.00	53.00		1,500,000
0193	0999	PACRI	0103580 PACRI CARRETERA SAN MARCOS -CAJABAMBA-SAUSACOCHA TRAMO SAN MARCOS - CAJABAMBA	1,137.000	Predios Afectados	01/may/13	31/dic/21	PRESUPUESTO	02/abr/19	108.000	Predios Equivalentes	6.00	19.00	32.00	51.00		6,000,000
0201	1046	PACRI	0077842 PACRI CARRETERA YAURI - NEGROMAYO - OSCOLLO - IMATA TRAMO DV. IMATA - OSCOLLO - NEGROMAYO	40.000	Predios Afectados	01/jul/12	31/dic/20			32.000	Predios Equivalentes	1.00	5.00	9.00	17.00		233,594
0200	1052	PACRI	0066068 PACRI CARRETERA EMP. R01N RIO SECO - EL AHORCADO - EMP. R 016 SAYAN	155.000	Predios Afectados	01/feb/12	30/abr/20			30.000	Predios Equivalentes	1.00	5.00	9.00	15.00		437,207
0127	1063	PACRI	0061383 PACRI CARRETERA TRAMO ZONA URBANA DE PUQUIO	14.000	Predios Afectado	01/ago/09	31/dic/21				Predios Equivalentes						603,520
0174	1065	PACRI	0099113 PACRI CARRETERA HUAURA - SAYAN - CHURIN	303.000	Predios Afectado	01/oct/12	02/dic/21				Predios Equivalentes						1,448,303
0199	1086	PACRI	0055718 PACRI DV LAS VEGAS-TARMA	145.000	Predios Afectado	03/ene/12	31/dic/21	Presupuesto	22/mar/17		Predios Equivalentes						763,489
0181	1300	PACRI	0093976 PACRI VIA DE EVITAMIENTO URCOS	32.000	Predios Afectado	01/feb/13	31/dic/20			5.000	Predios Equivalentes			1.00	4.00		492,240
0204	1321	PACRI	0146015 MEJORAMIENTO DE LA CARRETERA RODRIGUEZ DE MENDOZA TRAMO SELVA ALEGRE - LA CALZADA	550.000	Predios Afectados	01/jul/14	01/may/20	Presupuesto	21/mar/17	2.000	Predios Equivalentes				2.00		337,968
0143	1413	PACRI	0158842 PACRI MEJORAMIENTO DE LA AV. NESTOR GAMBETTA - CALLAO	2.000	Predios Afectado	01/ene/15	31/dic/21				Predios Equivalentes						1,000,000

ANEXO 5: METAS DE PRODUCCIÓN FÍSICA 2020, SEGÚN FASE DE INFRAESTRUCTURA VIAL

SEC FUN	PFIS	ETAPA	ESTRUCTURA DE INTERVENCIONES	Metas Físicas	U. Med.	Inicio Ejecucion	Fin Ejecucion	Meta Global Financiera				Programación de la Meta Física				Presupuesto S/
								N° Contrato	Fecha Contrato	POI VIGENTE 2020	U. Med.	Trim1	Trim2	Trim3	Trim4	PIA
0289	1441	PACRI	0193375 PACRI MEJORAMIENTO DE LA CARRETERA SANTA MARIA - SANTA TERESA - PUENTE HIDROELECTRICA MACHU PICCHU REGION CUSCO	86.000	Predios Afectados	01/nov/16	08/dic/22			85.000	Predios Equivalentes	4.00	15.00	26.00	40.00	1,000,000
0179	1732	PACRI	0143356 PACRI CONSTRUCCION DEL TUNEL YANANGO Y ACCESOS	29.000	Predios Afectados	01/may/14	31/dic/21			1.000	Predios Equivalentes				1.00	169,780
0208	1820	PACRI	0133882 PACRI REHABILITACION Y MEJORAMIENTO CARRETERA IMPERIAL PAMPAS	123.000	Predios Afectados	01/ene/14	31/dic/20	Presupuesto	22/mar/17	52.000	Predios Equivalentes	3.00	9.00	16.00	24.00	700,000
0172	1847	PACRI	0135812 PACRI REHABILITACION Y MEJORAMIENTO DE LA CARRETERA HUANCAMELICA - LIRCAY, TRAMO II KM 1+550 (AV LOS CHANCAS) - LIRCAY	401.000	Predios Afectados	01/ene/14	30/dic/20			70.000	Predios Equivalentes	4.00	12.00	21.00	33.00	4,385,343
0211	1850	PACRI	0135482 PACRI LONGITUDINAL DE LA SIERRA NORTE, TRAMO COCHABAMBA-CUTERVO SANTO DOMINGO DE LA CAPILLA -CHIPLE	2,043.000	Predios Afectados	01/feb/14	31/dic/20			420.000	Predios Equivalentes	24.00	73.00	126.00	197.00	3,018,259
0079	1863	PACRI	0170410 PACRI REHABILITACION Y MEJORAMIENTO DE LA CARRETERA JUANJUI TOCACHE TRAMO CAMPANILLA - PERLAMAYO - PIZARRON - LA POLVORA - PIZANA REGION SAN MARTIN	559.000	Predios Afectados	01/jul/15	15/may/21			87.000	Predios Equivalentes	5.00	16.00	26.00	40.00	1,472,394
0249	1993	PACRI	0193377 PACRI MEJORAMIENTO Y REHABILITACION DE LA CARRETERA PILCOMAYO (EMP PE - 3S) - CHUPACA REGION JUNIN	26.000	Predios Afectados	01/sep/19	27/oct/22			25.000	Predios Equivalentes	1.00	4.00	7.00	13.00	1,888,500
0264	1995	PACRI	0193383 PACRI REHABILITACION Y MEJORAMIENTO DE LA CARRETERA PALLASCA - MOLLEPATA - MOLLEBAMBA - SANTIAGO DE CHUCO EMPALME RUTA NO 10 TRAMO MOLLEPATA - PALLASCA REGION ANCASH	267.000	Predios Afectados	01/mar/17	30/dic/21			19.000	Predios Equivalentes	1.00	3.00	6.00	9.00	500,000
0246	2027	PACRI	0136123 PACRI CARRETERA OYON - AMBO	469.000	Predios Afectados	01/abr/14	31/dic/21			24.000	Predios Equivalentes	1.00	4.00	7.00	12.00	2,944,753
0252	2068	PACRI	0156211 PACRI REHABILITACION Y MEJORAMIENTO CARRETERA DV. NEGROMAYO - OCCORURO - PALLPATA - DV. YAURI	239.000	Predios Afectados	01/oct/14	31/dic/21				Predios Equivalentes					2,274,088
0175	2148	PACRI	0159259 PACRI CARRETERA HUAURA - SAYAN - CHURIN TRAMO PUENTE TINGO CHURIN REGION LIMA	54.000	Predios Afectados	01/ene/15	30/nov/22			45.000	Predios Equivalentes	3.00	7.00	13.00	22.00	2,086,107
0072	2261	PACRI	0162147 PACRI INTEGRACION VIAL TACNA - LA PAZ TRAMO TACNA-LA COLLPA KM 94+000 - KM 146+180 REGION TACNA	6.000	Predios Afectados	01/abr/15	22/nov/21				Predios Equivalentes					1,710,960
0073	2262	PACRI	0162150 PACRI INTEGRACION VIAL TACNA - LA PAZ TRAMO TACNA-LA COLLPA KM 43+610 - KM 94+000 REGION TACNA	8.000	Predios Afectados	01/abr/15	30/dic/21				Predios Equivalentes					784,619
0169	2266	PACRI	0164147 PACRI MEJORAMIENTO DE LA CARRETERA CHUQUICARA - PUENTE - QUIROZ - TAUCA - CABANA - HUANDOVAL - PALLASCA TRAMO TAUCA PALLASCA REGION ANCASH	737.000	Predios Afectados	01/may/15	30/dic/21			105.000	Predios Equivalentes	6.00	19.00	31.00	49.00	5,100,259
0074	2276	PACRI	0162340 PACRI INTEGRACION VIAL TACNA - LA PAZ TRAMO TACNA-LA COLLPA KM 146+180-KM 187+404 REGION TACNA	14.000	Predios Afectados	01/abr/15	30/dic/21				Predios Equivalentes					684,732
0198	2288	PACRI	0167182 PACRI CARRETERA VILLARICA-PUERTO BERMUDEZ	274.000	Predios Afectados	18/dic/18	22/nov/23				Predios Equivalentes					2,500,000
0209	2291	PACRI	0166234 PACRI MEJORAMIENTO DE LA CARRETERA SATIPO MAZAMARI-PANGOA-CUBANTIA REGION JUNIN	260.000	Predios Afectados	01/jun/15	01/jun/20			8.000	Predios Equivalentes		1.00	3.00	4.00	1,214,204
0237	2294	PACRI	0166226 PACRI CONSTRUCCION DE LA AUTOPISTA JULIACA - PUNO REGION PUNO	525.000	Predios Afectados	01/feb/16	01/ago/21			128.000	Predios Equivalentes	7.00	23.00	39.00	59.00	6,500,000
0265	2305	PACRI	0162728 PACRI CONSTRUCCION DE LA SEGUNDA CALZADA CARRETERA PIURA - PAITA REGION PIURA	81.000	Predios Afectados	01/feb/16	31/dic/20			58.000	Predios Equivalentes	1.00	10.00	17.00	30.00	4,849,825
0273	2306	PACRI	0231928 PACRI CONSTRUCCION, MEJORAMIENTO Y REHABILITACION DE LA CARRETERA CUSCO - CHINCHEROS - URUBAMBA; DISTRITO DE CHINCHEROS, URUBAMBA, CUSCO	1.000	Predios Afectados	02/ene/17	15/dic/23				Predios Equivalentes					51,500,000
0266	2315	PACRI	0166240 PACRI SEGUNDA CALZADA DE LA VIA DE EVITAMIENTO DE PIURA, REGION PIURA	132.000	Predios Afectados	01/sep/16	31/dic/20			15.000	Predios Equivalentes	1.00	3.00	4.00	7.00	835,074
0222	2335	PACRI	0191201 PACRI MEJORAMIENTO DE LA CARRETERA HUANUCO-CONOCOCHA, SECTOR: HUANUCO-LA UNION-HUALLANCA, RUTA PE-3N REGION HUANUCO	578.000	Predios Afectados	01/may/16	02/nov/22			208.000	Predios Equivalentes	11.00	37.00	62.00	98.00	10,627,232

ANEXO 5: METAS DE PRODUCCIÓN FÍSICA 2020, SEGÚN FASE DE INFRAESTRUCTURA VIAL

SEC FUN	PFIS	ETAPA	ESTRUCTURA DE INTERVENCIONES	Metas Físicas	U. Med.	Inicio Ejecucion	Fin Ejecucion	N° Contrato	Fecha Contrato	Meta Global Financiera		Programación de la Meta Física				Presupuesto S/
										POI VIGENTE 2020	U. Med.	Trim1	Trim2	Trim3	Trim4	PJA
0166	2337	PACRI	0181550 PACRI CONSTRUCCION DE LA CARRETERA CALEMAR - ABRA EL NARANJILLO PUENTE CALEMAR KM0+000 AL KM 2+560 REGION LA LIBERTAD	110.000	Pedios Afectados	01/oct/15	31/dic/21			80.000	Pedios Equivalentes	4.00	14.00	23.00	39.00	1,182,566
0147	2350	PACRI	0168866 PACRI REHABILITACION Y MEJORAMIENTO DE LA CARRETERA ICA - LOS MOLINOS - TAMBILLOS REGION ICA	133.000	Pedios Afectados	01/jul/15	20/nov/21			27.000	Pedios Equivalentes	1.00	4.00	8.00	14.00	2,133,144
0263	2390	PACRI	0179617 PACRI REHABILITACION Y MEJORAMIENTO TRAMO SANTIAGO DE CHUCO-CACHICADAN-MOLLEPATA REGION LA LIBERTAD	1,061.000	Pedios Afectados	01/mar/16	28/nov/22			163.000	Pedios Equivalentes	10.00	28.00	48.00	77.00	2,243,675
0207	2488	PACRI	0193369 PACRI CONSTRUCCION DE LA VIA DE EVITAMIENTO DE LA CIUDAD DE ABANCAY REGION APURIMAC	214.000	Pedios Afectados	01/may/16	26/dic/21			155.000	Pedios Equivalentes	8.00	27.00	46.00	74.00	5,533,844
0259	2490	PACRI	0234049 PACRI REHABILITACION Y MEJORAMIENTO DE LA CARRERETERA HUALLANCA - CARAZ; MULTIDISTRITAL,HUAYLAS,ANCASH	63.000	Pedios Afectados	01/nov/16	29/may/23				Pedios Equivalentes					2,503,000
0302	2492	PACRI	0212578 PACRI MEJORAMIENTO DE LA CARRETERA (PU 135) CHECCA - MAZOCRUZ, PROVINCIA DE EL COLLAO - PUNO	305.000	Pedios Afectados	01/mar/16	31/dic/21			103.000	Pedios Equivalentes	6.00	19.00	30.00	48.00	2,552,000
0251	2581	PACRI	0277229 PACRI TRAMO I DV. CERRO DE PASCO- SAN RAFAEL;YANACANCHA;PASCO;PASCO	1.000	Pedios Afectados	01/nov/16	15/dic/23				Pedios Equivalentes					1,936,400
0256	2583	PACRI	0193380 PACRI REHABILITACION Y MEJORAMIENTO DE LA CARRETERA EMP. PE.1 NJ - BUENOS AIRES - SALITRAL - CANCHAQUE - EMP. PE 3N HUANCABAMBA, TRAMO CANCHAQUE - HUANCABAMBA - REGION PIURA	772.000	Pedios Afectados	01/feb/17	15/dic/20			147.000	Pedios Equivalentes	8.00	26.00	44.00	69.00	5,259,647
0331	2724	PACRI	0211148 CONSTRUCCION DE LA VIA DE EVITAMIENTO DE LA CIUDAD DE JULIACA, DISTRITO DE JULIACA - SAN ROMAN - PUNO	99.000	Pedios Afectados	01/feb/18	30/dic/23			98.000	Pedios Equivalentes	6.00	16.00	30.00	46.00	5,088,812
0247	2983	PACRI	0228440 PACRI MEJORAMIENTO DE LA CARRETERA OYON - AMBO, TRAMO 2: DV. CERRO DE PASCO - DV. CHACAYAN (KM. 181+000 - KM. 230+000), MULTIDISTRITAL, OYON, LIMA	209.000	Pedios Afectados	01/mar/17	01/mar/22			101.000	Pedios Equivalentes	6.00	18.00	30.00	47.00	1,792,656
0248	2985	PACRI	0228441 PACRI MEJORAMIENTO DE LA CARRETERA OYON - AMBO, TRAMO 3: DV. CHACAYAN - AMBO (KM. 230+000 - KM. 280+962), MULTIDISTRITAL, OYON, LIMA	157.000	Pedios Afectados	01/mar/17	26/sep/23				Pedios Equivalentes					1,108,660
0303	3212	PACRI	0277219 PACRI PASO A DESNIVEL A LA CARRETERA PANAMERICANA NORTE, RUTA PE-1N, KM 167+190;99. MULTIDISTRITAL;BARRANCA;LIMA	1.000	Pedios Afectados	17/dic/19	15/may/20				Pedios Equivalentes					155,181
0304	3213	PACRI	0277220 PACRI PASO A DESNIVEL A LA CARRETERA PANAMERICANA NORTE, RUTA PE-1N, KM 168+320;99. MULTIDISTRITAL;BARRANCA;LIMA	1.000	Pedios Afectados	07/oct/19	02/ago/20				Pedios Equivalentes					156,191
0306	3215	PACRI	0277221 PACRI PASO A DESNIVEL A LA CARRETERA PANAMERICANA NORTE, RUTA PE-1N, KM 169+840;99. MULTIDISTRITAL;BARRANCA;LIMA	1.000	Pedios Afectados	01/ene/20	31/dic/20				Pedios Equivalentes					191,074
0305	3216	PACRI	0277222 PACRI PASO A DESNIVEL A LA CARRETERA PANAMERICANA NORTE, RUTA PE-1N, KM 170+700;99. MULTIDISTRITAL;BARRANCA;LIMA	1.000	Pedios Afectados	01/ene/20	31/dic/20				Pedios Equivalentes					161,880
0614	3230	PACRI	0277217 PACRI INTERCAMBIO VIAL SALAVERRY; MULTIDISTRITAL; TRUJILLO; LA LIBERTAD	1.000	Pedios Afectados	20/ene/20	27/feb/21				Pedios Equivalentes					
0356	3534	PACRI	0233500 PACRI MEJORAMIENTO DEL CORREDOR VIAL APURIMAC - CUSCO, TRAMO: EMP. PE-35F (PROGRESO) - DV. MATARA - DV. PAMPUTA - EMP. PE-35F (DV. QUEHUIRA);MULTIDISTRITAL,MULTIPROV,APURIMAC	250.000	Pedios Afectados	12/mar/18	30/dic/23			100.000	Pedios Equivalentes	6.00	18.00	30.00	46.00	5,000,000
0385	3799	PACRI	0256550 PACRI CORREDOR VIAL APURIMAC - CUSCO, TRAMO III: PUENTE ICHURAY - PUENTE SAYHUA, DISTRITO DE CHALLHUAHUACHO;COTABAMBAS;APURIMAC	401.000	Pedios Afectados	20/mar/19	29/jul/21			400.000	Pedios Equivalentes	22.00	69.00	119.00	190.00	5,297,216
0381	4116	PACRI	0277215 PACRI CORREDOR VIAL APURIMAC - CUSCO, TRAMO VI: VELILLE - ESPINAR; DISTRITO DE ESPINAR;CHUMBIVILCAS;CUSCO	1.000	Pedios Afectados	01/ago/20	31/dic/23				Pedios Equivalentes					34,000,000
0382	4117	PACRI	0265625 PACRI CORREDOR VIAL APURIMAC - CUSCO, TRAMO V: COLQUEMARCA - VELILLE; VELILLE,CHUMBIVILCAS,CUSCO	1.000	Pedios Afectados	01/ago/20	29/nov/23				Pedios Equivalentes					10,000,000

ANEXO 5: METAS DE PRODUCCIÓN FÍSICA 2020, SEGÚN FASE DE INFRAESTRUCTURA VIAL

SEC FUN	PFIS	ETAPA	ESTRUCTURA DE INTERVENCIONES	Metas Fisicas	U. Med.	Inicio Ejecucion	Fin Ejecucion	Meta Global Financiera				Programación de la Meta Física				Presupuesto S/	
								N° Contrato	Fecha Contrato	POI VIGENTE 2020	U. Med.	Trim1	Trim2	Trim3	Trim4	PIA	
0384	4118	PACRI	0277213 PACRI CORREDOR VIAL APURIMAC - CUSCO, TRAMO IV: PTE. SAYHUA - DV. COLQUEMARCA; DISTRITO DE COLQUEMARCA;CHUMBIVILCAS;CUSCO	1.000	Pedios Afectados	01/abr/20	31/dic/22					Pedios Equivalentes					10,000,000
0615	4171	PACRI	0279684 PACRI RECUPERACION POST DESASTRE EN LOS SECTORES AFECTADOS POR EL FENOMENO EL NIÑO EN EL TRAMO: TRUJILLO - SULLANA DE LA AUTOPISTA DEL SOL; DISTRITO DE CHICLAYO - CHICLAYO - LAMBAYEQUE	50.000	Pedios Afectados	01/oct/19	15/sep/22					Pedios Equivalentes					
0616	4172	PACRI	0279685 PACRI RECUPERACION POST DESASTRE EN LOS SECTORES AFECTADOS POR EL FENOMENO EL NIÑO EN EL TRAMO: TRUJILLO - SULLANA DE LA AUTOPISTA DEL SOL, TRAMOS CONTINUOS TC-1 AL TC 5 (KM 586+110 - KM 702+258); DISTRITO DE TRUJILLO - TRUJILLO - LA LIBERTAD	50.000	Pedios Afectados	01/oct/19	15/sep/22					Pedios Equivalentes					
0123	0011	PACRI	0056154 PACRI VARIANTE Y CENTRO BINACIONAL DE ATENCION EN FRONTERA (CEBAF)	46.000	Pedios Equivalentes	01/dic/06	29/dic/22					Pedios Equivalentes					312,285
			Mejoramiento con Soluciones Basicas											216.80	310.95	338.10	390,918,626
			Estudio de Perfil														12,000,000
			Estudio							5.850	Estudio		1.80	0.95	3.10		12,000,000
0039	2006	Estudio de Perfil	0224700 MEJORAMIENTO DE CARRETERA EMP PE-22B(SAN RAMON)-VITOC-UCHUBAMBA-JULCAN-EMP PE-3S(ATAURA)/EMP PE-3S(DV AEROPUERTO JAUJA)-JAUJA-LOMOLARGO-HUARICOLCA-EMP PE-22B(TARMA)/EMP PE-3S(PTE STUART)-JAUJA-EMP PE-24A(CONCEPCION)-EMP PE-3SC(HUANCAYO), MULTIPROV, J	239.000	Kilometro	02/jul/18	30/dic/20	064-2018-MTC/20	22/jun/18	0.100	Estudio				0.10		355,524
0038	2242	Estudio de Perfil	0224692 MEJORAMIENTO DE CARRETERA CAJAMARCA-CELENDIN-CHACHAPOYAS/DV CHACHAPOYAS-CHACHAPOYAS/EMP PE-3N(DV YANACANCHILLA ALTA)-LLAUCAN-EMP PE-3N(BAMBAMARCA)/EMP PE-3N(CHOTA)-EMP PE-3N(CUTERVO)/EMP PE-3N-SANTA CRUZ-PTE CUMBIL(EMP PE-06A)/OYOTUN-BOLIVAR	423.000	Kilometro	25/jun/18	30/dic/20	060-2018-MTC/20	15/jun/18	0.250	Estudio			0.15	0.10		738,234
0014	2246	Estudio de Perfil	0165566 MEJORAMIENTO DE LA CARRETERA EMP. PE 3S (ABRA TOCTO) - QUEROBAMBA - PUQUIO	340.000	Kilometro	10/sep/18	30/dic/20	091-2018-MTC/20	13/ago/18	0.350	Estudio			0.15	0.20		746,220
0025	2250	Estudio de Perfil	0192858 MEJORAMIENTO DE LA CARRETERA IMPERIAL - PAMPAS - CHURCAMPÁ - MAYOCC REGION JUNIN	342.000	Kilometro	18/jun/18	08/ago/20	056-2018-MTC/20	08/jun/18	0.150	Estudio		0.15				746,410
0030	2440	Estudio de Perfil	0209712 MEJORAMIENTO DE LA CARRTERA EMP. PE-1N (DV. PTE. MACARA) - DV. TAMBO GRANDE - PTE. LAS LOMAS - LAS LOMAS - DV. SUYO - PTE. SUYO - DV. SURPAMPA (PE-1N M) - DV. LA TINA (PE-1N M) - PTE. MACARA (FRONTERA CON ECUADOR) / EMP. PE-1N L (DV. SURPAMPA) - CHIR	148.000	Kilometro	06/ago/18	30/dic/20	076-2018-MTC/20	26/jul/18	0.300	Estudio		0.05		0.25		857,800
0045	2449	Estudio de Perfil	0232988 MEJORAMIENTO DE LA CARRETERA PALPA (EMP. PE-1S) - LLAUTA - HUANCA SANCOS - EMP. PE-32A (CHALCO) POR NIVELES DE SERVICIO;MULTIDISTRITAL,HUAMANGA,AYACUCHO	259.000	Kilometro	04/may/18	13/jul/20	039-2018-MTC/20	16/may/18	0.350	Estudio		0.15		0.20		506,157
0040	2454	Estudio de Perfil	0224705 MEJORAMIENTO DE CARRETERAS DV. POMABAMBA-SIHUAS-HUACRACHUCO-SAN PEDRO DE CHONTA-UCHIZA-EMP. PE-5N, MULTIPROV, ANCASH	269.000	Kilometro	28/jun/18	30/dic/20	062-2018-MTC/20	20/jun/18	0.350	Estudio			0.15	0.20		533,622
0041	2461	Estudio de Perfil	0232984 MEJORAMIENTO DE LA CARRETERA EMP. PE-28 B (L.D. CUSCO EN SAN FRANCISCO) - SANTA ROSA-SAN MIGUEL- TAMBO/EMP. PE-28B (ROSARIO) - CANAYRE - UNION MANTARO- CENTRO TZOMAVENTI POR NIVELES DE SERVICIO ;MULTIDISTRITAL,LA MAR,AYACUCHO	302.000	Kilometro	14/ago/18	30/dic/20	083-2018-MTC/20	31/jul/18	0.450	Estudio		0.25	0.20			640,388
0042	2468	Estudio de Perfil	0232985 MEJORAMIENTO DE CARRETERA EMP. PE-1N (SANTA)-VINZOS-EMP. PE-3N(CHUQUICARA)/EMP PE-3NA(PTE. HUAROCHIRI)-CHUQUICARA-CABANA-SHOREY(EMP.PE-10A)/EMP.PE-12A(DV.PTE.HUAROCHIRI)-LA PAMPA-EMP.PE-3N(TAUCA;MULTIDISTRITAL,SANTA,ANCASH	508.000	Kilometro	20/sep/18	30/dic/20	104-2018-MTC/20	10/sep/18	0.350	Estudio		0.20		0.15		762,799

ANEXO 5: METAS DE PRODUCCIÓN FÍSICA 2020, SEGÚN FASE DE INFRAESTRUCTURA VIAL

SEC FUN	PFIS	ETAPA	ESTRUCTURA DE INTERVENCIONES	Metas Fisicas	U. Med.	Inicio Ejecucion	Fin Ejecucion	N° Contrato	Meta Global Financiera			Programación de la Meta Física				Presupuesto S/
									Fecha Contrato	POI VIGENTE 2020	U. Med.	Trim1	Trim2	Trim3	Trim4	PJA
0024	2472	Estudio de Perfil	0192857 MEJORAMIENTO DE LA CARRETERA HUANCAMELICA - LIRCAY EMP. PE-35 (HUALLAPAMPA) Y EMP. PE-35 (LA MEJORADA) - ACOBAMBA - EMP. PE 35 (PUENTE ALCOMACHAY) REGION HUANCAMELICA	192.000	Kilometro	09/ene/19	30/dic/20	182-2018-MTC/20.2	31/dic/18	0.500	Estudio		0.25		0.25	931,737
0043	2479	Estudio de Perfil	0232986 MEJORAMIENTO EMP.PE-15 PTE. LOS MAESTROS-PARCONA-TAMBILLO-EMP. PE-28 A HUAYTARA/EMP. PE-15 CHINCHA ALTA-PTE.HUACHINGA-EMP.PE-28D LACHOCC/EMP.PE-15 PARACAS-PTO. SAN MARTIN/EMP.PE-15E MALPASO-SAN CLEM;MULTIDISTRITAL,PISCO,ICA	425.000	Kilometro	15/nov/18	30/dic/20	116-2018-MTC/20	10/oct/18	0.450	Estudio			0.25	0.20	1,131,000
0055	2792	Estudio de Perfil	0235172 MEJORAMIENTO DE CARRETERA EMP PE-30C(DV URCOS)-EMP PE-34G(SICUANI)/EMP PE-34F(EL DESCANSO)-EMP PE-35(SICUANI)/SAN GENARO-EL DESCANSO-YANAOCA-EMP PE-35(COMBAPATA)/EMP PE-35(DV SICUANI)-PHINAYA POR NIVELES DE SERVICIO;MULTIDISTRITAL;ESPINAR;CUSCO	420.000	Kilometro	01/nov/18	30/dic/20	132-2018-MTC/20	12/nov/18	0.600	Estudio		0.25		0.35	1,014,377
0044	2793	Estudio de Perfil	0232987 MEJORAMIENTO EMP.PE34A DV.CHIGUATA-TOROYA-EMP.PE34A STA LUCIA/EMP.PE34C DV.STA LUCIA-EMP.PU122 MAÑAZO/EMP.PE34A IMATA-NEGROMAYO/DV.IMATA-OCORURO-EMP.PE35G HECTOR TEJADA-NEGROMAYO-MARQUIRI-;MULTIDISTRITAL,QUISPICQANCHI,CUSCO	610.000	Kilometro	21/sep/18	30/dic/20	105-2018-MTC/20	11/sep/18	0.500	Estudio		0.25		0.25	1,235,804
0047	2795	Estudio de Perfil	0232993 MEJORAMIENTO DE LA CARRETERA EMP. PE28C (KIMBIRI)-KEPASHIATO - DV ECHARATI - QUILLABAMBA - SANTA TERESA - PTE. HIDROELECTRICA MACHU PICHU POR NIVELES DE SERVICIO ;MULTIDISTRITAL,LA CONVENCION,CUSCO	352.000	Kilometro	10/oct/18	30/dic/20	110-2018-MTC/20	25/sep/18	0.600	Estudio		0.25		0.35	803,159
0046	3481	Estudio de Perfil	0232989 MEJORAMIENTO EMP.PE-1N DV PIMENTEL - PIMENTEL/EMP.PE1N LARAN-CHONGOYAPE-EMP PE3N COCHABAMBA/EMP PE06A PTE EL CUMBIL-STA CRUZ DE SUCCHABAMBA-EMP PE3N CHAMANA/EMP PE3N CHOTA-EMP PE3N CUTERVO/OYO;MULTIDISTRITAL,CHOTA,CAJAMARCA	402.000	Kilometro	14/oct/18	30/dic/20	095-2018-MTC/20	23/ago/18	0.550	Estudio		0.25		0.30	996,769
			Obras													351,720,130
			Kilometro							841.000	Kilometro		215.00	310.00	316.00	351,720,130
0276	1401	Obras	0165568 MEJORAMIENTO DE LA CARRETERA EMP. PE-35 (ANDAHUAYLAS) - PAMPACHIRI - EMP. PE-30A (NEGROMAYO)	158.127	Kilometro	10/nov/16	22/dic/20	098-2016-MTC/20	04/ago/16	85.000	Kilometro		15.00	40.00	30.00	20,283,599
0294	1594	Obras	0189533 MEJORAMIENTO DEL EMP. PE-35 (MOLLEPUQUIO)-CHINCHAYPUJIO-COTABAMBAS-TAMBOBAMBA-CHALHUAHUACHO REGION APURIMAC	202.150	Kilometro	04/ene/17	20/dic/20	022-2016-MTC/20	28/ene/16	20.000	Kilometro				20.00	6,341,967
0296	1643	Obras	0189528 MEJORAMIENTO DEL EMP. PE 3N (LAGUNA SAUSACOCHA) - PUENTE PALLAR - CHAGUAL - TAYABAMBA - PUENTE HUACRACHUCO Y LOS RAMALES PUENTE PALLAR CALEMAR Y TAYABAMBA QUICHES - EMP. PE-12A (DV. SIHUAS) REGION LA LIBERTAD	359.400	Kilometro	01/sep/17	23/nov/20	164-2015-MTC/20	18/dic/15	102.000	Kilometro		30.00	35.00	37.00	42,310,270
0321	1652	Obras	0152381 MEJORAMIENTO DE LA CARRETERA CASMA-HUARAZ - HUARI - HUACAYBAMBA - JIRCAN - TINGO MARIA - MONZON - EMP. PE-18A (TINGO MARIA)	269.870	Kilometro	15/ene/18	16/dic/20	002-2017-MTC/20	11/ene/17	138.000	Kilometro		45.00	50.00	43.00	37,381,436
0319	1655	Obras	0152395 MEJORAMIENTO DE LA CARRETERA JULIACA-PUTINA-ORIENTAL-SANDIA-SAN IGNACIO-PUNTA DE CARRETERA Y DV. PUTINA MOHO-CONIMA-MILILAYA-FRONTERA CON BOLIVIA Y DV. MILILAYA-TILALI-FRONTERA CON BOLIVIA	114.250	Kilometro	04/jul/17	30/dic/20	066-2016-MTC/20	22/abr/16	64.000	Kilometro		15.00	20.00	29.00	29,334,159
0298	1658	Obras	0152390 MEJORAMIENTO DE LA CARRETERA EMP. PE-35 (HUAYLLAPAMPA)-LA QUINUA-SAN FRANCISCO-PUERTO ENETZOMAVENI-CUBANTIA Y RAMAL PUENTE ALTO ANAPATI-BOCA SONORO-PUNTA DE CARRETERA	140.000	Kilometro	10/oct/17	03/dic/20	024-2016-MTC/20	29/ene/16		Kilometro					50,230,432
0307	1661	Obras	0136328 MEJORAMIENTO DE LA CARRETERA EMP. PE-1N-PAMPLONA-SAN JOSE-CAJATAMBO-EMP PE-18 POR NIVELES DE SERVICIO	141.670	Kilometro	15/mar/17	30/nov/20	120-2016-MTC/20	31/oct/16	25.000	Kilometro		20.00	5.00		20,641,037

ANEXO 5: METAS DE PRODUCCIÓN FÍSICA 2020, SEGÚN FASE DE INFRAESTRUCTURA VIAL

SEC FUN	PFIS	ETAPA	ESTRUCTURA DE INTERVENCIONES	Metas Fisicas	U. Med.	Inicio Ejecucion	Fin Ejecucion	N° Contrato	Meta Global Financiera			Programación de la Meta Física				Presupuesto S/
									Fecha Contrato	POI VIGENTE 2020	U. Med.	Trim1	Trim2	Trim3	Trim4	PIA
0284	1664	Obras	0152389 MEJORAMIENTO DE LA CARRETERA EMP. PE-1S (DV. APLAO)-CORIRE-APLAO-CHUQUIBAMBA-ARMA-COTAHUASI-CHARCANA-ACCOPAMPA-DV.SAYLA-PAMPACHACRA-USHUA-OYOLO-DV. SEQUELLO-MARCABAMBA-EMP-PE-32C (PAUSA) -MARAN	326.010	Kilometro	25/ago/17	23/ene/20	126-2015-MTC/20	06/nov/15		Kilometro					15,168,854
0282	1705	Obras	0152382 MEJORAMIENTO DE LA CARRETERA CUTERVO - SOCOTA - SAN ANDRES - SANTO TOMAS - PIMPINGOS - CUVCA	134.340	Kilometro	10/mar/17	25/nov/20	155-2015-MTC/20	14/oct/15	80.000	Kilometro		15.00	35.00	30.00	13,975,039
0359	1877	Obras	0276340 MEJORAMIENTO EMP. PE-5N(CORRAL QUEMADO)CUMBA-DV.YAMON-LONYA GRANDE-CAMPO REDONDO-OCALLI -PROVIDENCIA COHECHAN-LONYA CHICO-EMP.AM-108(DV.LUYA)Y CHACHAPOYAS-RODRIGUEZ DE MENDOZA-SELVA ALEGRE-SORITOR-EMP. PE-5N(LA CALZADA);MULTIDIST.;CHACHAPOYAS;AMAZONAS	306.510	Kilometro	17/dic/20	09/may/23				Kilometro					4,719,485
0342	1878	Obras	0224707 MEJORAMIENTO DE CARRETERAS PRO REGION PUNO PAQUETE 1	378.460	Kilometro	04/nov/19	22/abr/22	101-2018-MTC/20	05/sep/18	45.000	Kilometro		15.00	15.00	15.00	22,512,505
0339	2175	Obras	0160759 MEJORAMIENTO DE LA CARRETERA EMP. PE-3S (CONCEPCION) - COMAS - EMP. PE-5S (SATIPO)/EMP. PE-5S (PTO. OCOPIA) - ATALAYA/EMP. PE-5S (DV. BAJO KIMIRIKI)-BUENOS AIRES-PTO. PRADO - MAZAROBENI - CAMAJENI - POYENI, REGION JUNIN	337.000	Kilometro	20/nov/20	29/oct/23	169-2019-MTC/20	05/dic/19		Kilometro					4,927,807
0336	2176	Obras	0160553 MEJORAMIENTO DE LA CARRETERA EMP PE-1N L (DV TAMBOGRANDE)-TAMBOGRANDE-CHULUCANAS-PACAIPAMPA-EMP PE-3N(CURILCAS),EMP PE-1N J(EL CINCUENTA)-EMP PE-1N R(CHULUCANAS) Y EMP PE-02 A(DV. PTE. CARRASQUILLO)-PTE. CARRASQUILLO-EMP PE-1N R, REGION PIURA	112.860	Kilometro	28/oct/17	11/dic/20	095-2017-MTC/20	11/oct/17	92.000	Kilometro		20.00	35.00	37.00	16,653,399
0332	2307	Obras	0160612 MEJORAMIENTO DE LA CARRETERA EMP PE-3N (LA CIMA)-CONOCANCHA-EMP PE-22 (CHINCHAN) REGION JUNIN	76.600	Kilometro	25/oct/17	30/dic/20	094-2017-MTC/20	09/oct/17	75.000	Kilometro		15.00	30.00	30.00	10,873,803
0361	2393	Obras	0273798 MEJORAMIENTO CHAMAYA (DV. OLMOS)-JAEN- SAN IGNACIO-PUENTE INTEGRACION (FRONTERA CON ECUADOR)/SONDOR - TABACONAS-DV. SAN JOSE DEL ALTO- TAMBORAPA (EMP. PE-5N) CANCHAQUE-HUANCABAMBA;MULTIDIST.;JAEN;CAJAMARCA	127.830	Kilometro	19/dic/20	19/dic/22				Kilometro					2,801,343
0343	2957	Obras	0224708 MEJORAMIENTO DE CARRETERAS PRO REGION PUNO PAQUETE 2	210.230	Kilometro	01/dic/19	08/may/22	100-2018-MTC/20	04/sep/18	45.000	Kilometro		15.00	15.00	15.00	13,782,787
0344	2959	Obras	0224709 MEJORAMIENTO DE CARRETERAS PRO REGION PUNO PAQUETE 3	260.290	Kilometro	17/ene/20	21/jun/22	103-2018-MTC/20	10/sep/18	35.000	Kilometro		5.00	15.00	15.00	18,275,885
0345	2961	Obras	0224710 MEJORAMIENTO DE CARRETERAS PRO REGION PUNO PAQUETE 4	258.190	Kilometro	24/dic/19	19/may/22	117-2018-MTC/20	10/oct/18	35.000	Kilometro		5.00	15.00	15.00	16,579,413
0357	3128	Obras	0274966 MEJORAMIENTO DE MOLINOPAMPA - PTE HUARACHIRI - PASACANCHA - ANDAYMAYO - POMABAMBA - PISCOBAMBA - SAN LUIS - EMP. PE-14B (HUARI);MULTIDIST.;HUARI;ANCASH	206.840	Kilometro	23/dic/20	23/dic/22				Kilometro					4,926,910
			Supervisión de Obras													27,198,496
			Supervisión							19.000	Supervisión				19.00	27,198,496
0320	1656	Supervisión de Obras	0189521 SUPERVISION DEL MEJORAMIENTO JULIACA-PUTINA-ORIENTAL-SANDIA-SAN IGNACIO-PUNTA DE CARRETERA Y DV. PUTINA MOHO-CONIMA-MILILAYA-FRONTERA CON BOLIVIA Y DV. MILILAYA-TILALI-FRONTERA CON BOLIVIA REGION PUNO	114.250	Kilometro	04/jul/17	30/dic/20	11-2018-MTC/20	21/feb/18	1.000	Supervisión				1.00	745,511
0346	1860	Supervisión de Obras	0227935 SUPERVISION DEL MEJORAMIENTO DE CARRETERAS PRO REGION PUNO PAQUETE 1	378.460	Kilometro	04/nov/19	22/abr/22	005-2019-MTC/20.2	17/ene/19	1.000	Supervisión				1.00	1,579,065
0322	1861	Supervisión de Obras	0189529 SUPERVISION DEL MEJORAMIENTO CASMA-HUARAZ-HUARI-HUACAYBAMBA-JIRCAN-TINGO MARIA-MONZON-EMP. PE-18A (TINGO MARIA) REGION ANCASH	269.870	Kilometro	25/ago/18	16/dic/20	069-2018-MTC/20	28/jun/18	1.000	Supervisión				1.00	1,787,854
0308	1906	Supervisión de Obras	0189524 SUPERVISION DEL MEJORAMIENTO EMP. PE 1N - PAMPLONA - SAN JOSE - CAJATAMBO - EMP. PE - 18 REGION LIMA	141.800	Kilometro	15/mar/17	30/nov/20	042-2018-MTC/20	18/may/18	1.000	Supervisión				1.00	244,259

ANEXO 5: METAS DE PRODUCCIÓN FÍSICA 2020, SEGÚN FASE DE INFRAESTRUCTURA VIAL

SEC FUN	PFIS	ETAPA	ESTRUCTURA DE INTERVENCIONES	Metas Físicas	U. Med.	Inicio Ejecucion	Fin Ejecucion	N° Contrato	Meta Global Financiera			Programación de la Meta Física				Presupuesto S/
									Fecha Contrato	POI VIGENTE 2020	U. Med.	Trim1	Trim2	Trim3	Trim4	PIA
0333	2243	Supervisión de Obras	0216299 SUPERVISION DEL MEJORAMIENTO EMP. PE-3N (LA CIMA) - CONOCANCHA - EMP. PE-22 (CHINCHAN), MULTIDISTRITAL, MULTIPROVINCIAL, JUNIN	76.600	Kilometro	25/oct/17	30/dic/20	058-2018-MTC/20	13/jun/18	1.000	Supervisión				1.00	2,077,881
0340	2247	Supervisión de Obras	0216301 SUPERVISION DEL MEJORAMIENTO EMP. PE-3S (CONCEPCION) - COMAS - EMP. PE-5S (SATIPO)/EMP. PE-5S (PTO. OCOPA) - ATALAYA/EMP. PE-5S (DV. BAJO KIMIRIKI)-BUENOS AIRES-PTO. PRADO - MAZAROBENI - CAMAJENI - POYENI, MULTIDISTRITAL, MULTIPROVINCIAL, JUNIN	337.000	Kilometro	20/nov/20	29/oct/23	004-2019-MTC/20.2	16/ene/19	1.000	Supervisión				1.00	1,365,866
0360	2249	Supervisión de Obras	0277795 SUPERVISION DEL MEJORAMIENTO EMP. PE-5N(CORRAL QUEMADO)CUMBA-DV.YAMON-LONYA GRANDE-CAMPO REDONDO-OCALLI-PROVIDENCIA-COHECHAN-LONYA CHICO-EMP.AM-108(DV.LUYA)Y CHACHAPOYAS-RODRIGUEZ DE MENDOZA-SELVA ALEGRE-SORITOR-EMP.PE-5N(LA CALZADA);MULTIDIST.;CHAC	306.510	Kilometro	17/dic/20	09/may/23			1.000	Supervisión				1.00	1,776,150
0362	2251	Supervisión de Obras	0277794 SUPERVISION DEL MEJORAMIENTO CHAMAYA (DV. OLMOS)-JAEN-SAN IGNACIO-PUENTE INTEGRACION (FRONTERA CON ECUADOR)/ SONDOR - TABACONAS-DV. SAN JOSE DEL ALTO-TAMBORAPA (EMP. PE-5N) CANCHAQUE-HUANCABAMBA;MULTIDIST.;JAEN;CAJAMARCA	127.830	Kilometro	19/dic/20	19/dic/22			1.000	Supervisión				1.00	1,820,873
0277	2317	Supervisión de Obras	0166399 SUPERVISION DEL MEJORAMIENTO DE LA CARRETERA EMP. PE-3S (ANDAHUAYLAS) - PAMPACHIRI - EMP. PE-30A (NEGROMAYO)	158.127	Kilometro	31/oct/17	22/dic/20	112-2017-MTC/20	20/dic/17	1.000	Supervisión				1.00	888,393
0283	2369	Supervisión de Obras	0189526 SUPERVISION DEL MEJORAMIENTO CUTERVO - SOCOTA - SAN ANDRES - SANTO TOMAS - PIMPINGOS - CUYCA REGION CAJAMARCA	134.340	Kilometro	10/mar/17	25/nov/20			1.000	Supervisión				1.00	3,034,547
0285	2370	Supervisión de Obras	0189525 SUPERVISION DEL MEJORAMIENTO EMP. PE-1S (DV. APLAO)-CORIRE-APLAO-CHUQUIBAMBA-ARMA-COTAHUASI-CHARCANA-ACOPAMPA-DV.SAYLA-PAMPACHACRA-USHUA-OYOLO-DV. SEQUELLO-MARCABAMBA-EMP-PE-32C (PAUSA) -MARAN REGION AREQUIPA	326.010	Kilometro	25/ago/17	23/ene/20	078-2016-MTC/20	18/may/16	1.000	Supervisión				1.00	18,793
0295	2374	Supervisión de Obras	0189534 SUPERVISION DEL MEJORAMIENTO DEL EMP. PE-3S (MOLLEPUQUIO)- CHINCHAYPUJIO-COTABAMBAS-TAMBOBAMBA-CHALHUAHUACHO REGION APURIMAC	202.150	Kilometro	04/ene/17	20/dic/20	053-2018-MTC/20	04/jun/18	1.000	Supervisión				1.00	186,786
0297	2375	Supervisión de Obras	0189530 SUPERVISION DEL MEJORAMIENTO DEL EMP. PE 3N (LAGUNA SAUSACOCHA) - PUENTE PALLAR - CHAGUAL - TAYABAMBA - PUENTE HUACRACHUCO Y LOS RAMALES PUENTE PALLAR CALEMAR Y TAYABAMBA QUICHES - EMP. PE-12A (DV. SIHUAS) REGION LA LIBERTAD	359.400	Kilometro	01/sep/17	23/nov/20	110-2017-MTC/20	11/dic/17	1.000	Supervisión				1.00	908,195
0299	2410	Supervisión de Obras	0189527 SUPERVISION DEL MEJORAMIENTO EMP. PE-3S (HUAYLLAPAMPA)-LA QUINUA-SAN FRANCISCO-PUERTO ENETZOMAVENI-CUBANTIA Y RAMAL PUENTE ALTO ANAPATI-BOCA SONORO-PUNTA DE CARRETERA REGION AYACUCHO	140.000	Kilometro	10/oct/17	03/dic/20	084-2018-MTC/20	01/ago/18	1.000	Supervisión				1.00	2,388,989
0337	2435	Supervisión de Obras	0216303 SUPERVISION MEJORAMIENTO EMP PE-1N(DV TAMBOSGRANDE)-TAMBOSGRANDE-CHULUCANAS-PACAIPAMPA-EMP PE-3N(CURILCAS), EMP PE-1N(EL CINCUENTA)-EMP PE 1NR(CHULUCANAS) Y EMP PE-02A(DV PTE CARRASQUILLO)-PTE CARRASQUILLO-EMP PE-1N, MULTIDIST, MULTIPROV, PIURA	112.860	Kilometro	28/oct/17	11/dic/20	038-2018-MTC/20	15/may/18	1.000	Supervisión				1.00	2,128,040
0347	2958	Supervisión de Obras	0227936 SUPERVISION DEL MEJORAMIENTO DE CARRETERAS PRO REGION PUNO PAQUETE 2	210.000	Kilometro	01/dic/19	08/may/22	138-2018-MTC/20	26/nov/18	1.000	Supervisión				1.00	938,803
0348	2960	Supervisión de Obras	0227937 SUPERVISION DEL MEJORAMIENTO DE CARRETERAS PRO REGION PUNO PAQUETE 3	260.290	Kilometro	17/ene/20	21/jun/22	001-2019-MTC/20.2	07/ene/19	1.000	Supervisión				1.00	1,037,554
0349	2962	Supervisión de Obras	0227938 SUPERVISION DEL MEJORAMIENTO DE CARRETERAS PRO REGION PUNO PAQUETE 4	258.190	Kilometro	24/dic/19	19/may/22	140-2018-MTC/20	05/dic/18	1.000	Supervisión				1.00	1,068,446
0358	3129	Supervisión de Obras	0277796 SUPERVISION DEL MEJORAMIENTO MOLINOPAMPA - PTE HUAROCHIRI - PASACANCHA - ANDAYMAYO -POMABAMBA - PISCOBAMBA - SAN LUIS - EMP. PE-14B (HUARI);MULTIDIST.;HUARI;ANCASH	206.840	Kilometro	23/dic/20	23/dic/22			1.000	Supervisión				1.00	3,202,491

ANEXO 5: METAS DE PRODUCCIÓN FÍSICA 2020, SEGÚN FASE DE INFRAESTRUCTURA VIAL

SEC FUN	PFIS	ETAPA	ESTRUCTURA DE INTERVENCIONES	Metas Fisicas	U. Med.	Inicio Ejecucion	Fin Ejecucion	N° Contrato	Meta Global Financiera			Programación de la Meta Física				Presupuesto S/
									Fecha Contrato	POI VIGENTE 2020	U. Med.	Trim1	Trim2	Trim3	Trim4	PIA
			Rehab. Mejoram. y Construcción PUNTES									1,109.66	1,183.66	878.87	913.52	783,607,174
			Estudio Definitivo													16,350,678
			Estudio						2.900	Estudio		0.70	0.40	1.80		16,350,678
0138	0175	Estudio Definitivo	0055692 ESTUDIO DEFINITIVO PTE. PUELLAS Y ACCESOS	40.000	Metro	07/dic/18	29/dic/20	141-2018-MTC/20	05/dic/18	0.600	Estudio	0.60				200,000
0353	1783	Estudio Definitivo	0205624 REEMPLAZO DEL PUENTE CARRASQUILLO UBICADO EN EL CORREDOR VIAL NACIONAL RUTA PE- 02C DV. PUENTE CARRASQUILLO - PTE. CARRASQUILLO - MORROPON REGION PIURA	390.000	Metro	21/may/19	14/sep/20	034-2019-MTC/20	17/abr/19	0.500	Estudio		0.40	0.10		4,171,636
0223	2001	Estudio Definitivo	0189906 MEJORAMIENTO Y AMPLIACION DEL PUENTE PICHARI EN EL KM 15+852 DE LA VIA NACIONAL PE-28C REGION CUSCO	60.000	Metro	13/sep/17	24/jun/19	077-2017-MTC/20	18/ago/17		Estudio					100,000
0291	2100	Estudio Definitivo	0186533 REEMPLAZO DE 16 PUENTES UBICADOS EN LOS CORREDORES VIALES NACIONALES RUTA: 1S: TRAMO ICA - DV. QUILCA - REPARTICION, RUTA 1SD: TRAMO LOS CERILLOS - ISLAY - MOLLENDO - ILO - EL POZO, RUTA PE 38: TRAMO TACNA - TARATA	600.920	Metro	01/dic/16	01/ago/19	144-2016-MTC/20	07/dic/16	0.150	Estudio	0.10		0.05		2,624,058
0316	2105	Estudio Definitivo	0185832 REEMPLAZO DE 19 PUENTES EN EL CORREDOR VIAL NACIONAL RUTA: 3S: KM. 1151+095 - KM. 1261+500 REGION PUNO	523.000	Metro	28/feb/17	16/ago/18	009-2017-MTC/20	09/feb/17		Estudio					2,898,455
0350	2641	Estudio Definitivo	0239942 CONSTRUCCION DEL PUENTE NACION ASHANINCA Y ACCESOS, MULTIDISTRITAL, SATIPO, JUNIN	500.000	Metro	01/mar/19	06/dic/20	136-2018-MTC/20	22/nov/18	0.600	Estudio			0.60		696,467
0354	2674	Estudio Definitivo	0213756 CONSTRUCCION DE 11 PUENTES POR REEMPLAZO EN LA RUTA TAMBOGRANDE - MORROPON MUTIDISTRITAL, TAMBOGRANDE, PIURA	1,460.000	Metro	16/sep/19	31/dic/20	098-2019-MTC/20.2	04/sep/19	0.950	Estudio			0.95		4,788,934
0326	4194	Estudio Definitivo	0210864 REEMPLAZO DEL PUENTE SAN FRANCISCO EN LA RED VIAL NACIONAL RUTA PE-28B, LA QUINUA-TAMBO-SAN FRANCISCO REGION AYACUCHO Y CUSCO	237.500	Metro	09/jun/20	31/dic/21			0.100	Estudio			0.10		871,128
			Obras													688,501,884
			Metro							4,057.810	Metro	1,108.96	1,183.26	876.07	889.52	688,501,884
0622	0484	Obras	0063486 CONSTRUCCION DEL PONTON DEL KM. 1217+000 Y ACCESOS	112.000	Metro	27/oct/15	19/ago/16	064-2016-MTC/20	14/mar/16		Metro					
0194	1197	Obras	0063480 CONSTRUCCION DEL PUENTE CHACANTO Y ACCESOS	100.000	Metro	13/may/16	18/dic/19	058-2016-MTC/20	02/mar/16	0.010	Metro				0.01	245,633
0334	1400	Obras	0195218 CONSTRUCCION DEL PUENTE SANTA ROSA Y ACCESOS REGION CALLAO	160.000	Metro	01/nov/20	25/mar/23				Metro					30,000,000
0230	1831	Obras	0141867 REEMPLAZO DE 12 PUENTES EN LOS CORREDORES VIALES NACIONALES SULLANA - AGUAS VERDES KM. 221+000 - KM. 273+800 Y SULLANA - EL ALAMOR KM. 0+000 - KM. 52+900?	623.000	Metro	15/jun/18	05/feb/20	063-2015-MTC/20	25/jun/15	28.010	Metro		8.00	20.00	0.01	7,798,876
0224	1833	Obras	0141868 REEMPLAZO DE 13 PUENTES EN LOS CORREDORES VIALES NACIONALES SULLANA - AGUAS VERDES KM. 0+000- KM 219+600 Y PIURA - SECHURA-BAYOVAR KM 0+000-KM 18+000	697.000	Metro	30/nov/18	30/dic/20	045-2017-MTC/20	27/abr/17	454.050	Metro	142.80	199.05	61.80	50.40	48,219,821
0081	1864	Obras	0110239 CONSTRUCCION DEL PUENTE MARANURA Y ACCESOS	202.000	Metro	21/ago/17	29/feb/20	006-2017-MTC/20	09/feb/17	98.980	Metro	44.44	54.54			5,141,318
0619	2053	Obras	0189906 MEJORAMIENTO Y AMPLIACION DEL PUENTE PICHARI EN EL KM 15+852 DE LA VIA NACIONAL PE-28C REGION CUSCO	60.000	Metro	20/mar/20	13/jun/21				Metro					
0227	2198	Obras	0137601 REEMPLAZO DE 12 PUENTES EN EL CORREDOR VIAL RUTA 28A SAN CLEMENTE - AYACUCHO	285.000	Metro	03/abr/20	27/feb/21	139-2016-MTC/20	07/dic/16	213.750	Metro		42.75	85.50	85.50	26,451,066
0267	2200	Obras	0166321 REEMPLAZO DE 12 PUENTES EN LOS CORREDORES VIALES NACIONALES RUTA : 3S CUSCO - ABRA LA RAYA, RUTA 28F URUBAMBA - CHINCHEROS - CACHIMAYO, RUTA 34G EL DESCANSO SICUANI	516.000	Metro	01/mar/18	12/sep/19	129-2016-MTC/20	16/nov/16		Metro					2,676,081

ANEXO 5: METAS DE PRODUCCIÓN FÍSICA 2020, SEGÚN FASE DE INFRAESTRUCTURA VIAL

SEC FUN	PFIS	ETAPA	ESTRUCTURA DE INTERVENCIONES	Metas Físicas	U. Med.	Inicio Ejecucion	Fin Ejecucion	N° Contrato	Fecha Contrato	Meta Global Financiera		Programación de la Meta Física				Presupuesto S/
										POI VIGENTE 2020	U. Med.	Trim1	Trim2	Trim3	Trim4	PIA
0270	2202	Obras	0179035 REEMPLAZO DE 14 PUENTES EN LOS CORREDORES VIALES NACIONALES: CIUDAD DE DIOS - CAJAMARCA KM. 13+663 - KM. 91+230, CHICAMA - SAUSAL - CASCAS KM. 46+869 - 58+054	580.000	Metro	08/nov/19	29/ago/21	090-2017-MTC/20	09/oct/17	309.500	Metro	80.00	76.50	76.50	76.50	67,584,399
0312	2204	Obras	0185265 REEMPLAZO DE 17 PUENTES EN LOS CORREDORES VIALES NACIONALES RUTA PE-22B: DV. TARMA - PTE. REITHER, RUTA PE-5S: PTE. REITHER - DV. SATIPO, RUTA PE-3S B: PTE. STUART - CHUPURO - HUAYUCACHI REGION JUNIN	363.000	Metro	17/jun/19	10/abr/21	028-2017-MTC/20	01/mar/17	237.800	Metro	73.35	54.45	50.00	60.00	30,918,974
0309	2206	Obras	0185262 REEMPLAZO DE 12 PUENTES EN EL CORREDOR VIAL NACIONAL RUTA PE-3N: CONOCOCHA - HUARAZ - PUENTE QUIROZ REGION ANCASH	312.000	Metro	16/may/19	20/abr/20	026-2017-MTC/20	01/mar/17	150.300	Metro	115.80	34.50			24,369,026
0278	2208	Obras	0179034 REEMPLAZO DE 12 PUENTES EN EL CORREDOR VIAL NACIONAL: CIUDAD DE DIOS - CAJAMARCA KM. 97+580 - KM. 173+967	335.000	Metro	22/may/19	30/jun/20	092-2017-MTC/20	09/oct/17	181.700	Metro	96.00	85.70			24,117,813
0315	2210	Obras	0185832 REEMPLAZO DE 19 PUENTES EN EL CORREDOR VIAL NACIONAL RUTA: 3S: KM. 1151+095 - KM. 1261+500 REGION PUNO	233.000	Metro	06/abr/20	19/ago/21	009-2017-MTC/20	09/feb/17	177.350	Metro		55.25	61.05	61.05	32,657,631
0286	2212	Obras	0179036 REEMPLAZO DE 17 PUENTES EN LOS CORREDORES VIALES NACIONALES RUTA: 3S: KM. 1264+900 - KM. 1500+353, RUTA 3SH: PUCARA - ASILLO	204.800	Metro	06/abr/20	27/nov/21	011-2017-MTC/20	09/feb/17	134.160	Metro		39.12	47.52	47.52	35,240,384
0290	2214	Obras	0186533 REEMPLAZO DE 16 PUENTES UBICADOS EN LOS CORREDORES VIALES NACIONALES RUTA: 1S: TRAMO ICA - DV. QUILCA - REPARTICION, RUTA 1SD: TRAMO LOS CERILLOS - ISLAY - MOLLENDO - ILO - EL POZO, RUTA PE 38: TRAMO TACNA - TARATA	600.920	Metro	10/may/18	25/jul/21	144-2016-MTC/20	07/dic/16	354.830	Metro	30.55	124.35	112.75	87.18	41,688,022
0280	2216	Obras	0179033 REEMPLAZO DE 08 PUENTES EN EL CORREDOR VIAL NACIONAL RUTA PE - 1NJ: LAMBAYEQUE - OLMOS	176.000	Metro	06/abr/20	30/nov/20	048-2017-MTC/20	26/abr/17	114.400	Metro		26.40	35.20	52.80	18,334,913
0182	2282	Obras	0162312 REEMPLAZO DE 14 PUENTES EN EL CORREDOR VIAL NACIONAL RUTA: 1N: SULLANA - AGUAS VERDES (KM. 1043+000 AL KM. 1147+750) REGION PIURA	1,279.700	Metro	08/nov/18	22/jul/20	066-2017-MTC/20	14/jun/17	306.270	Metro	196.23	94.94	15.10		40,944,335
0233	2379	Obras	0183132 CONSTRUCCION DEL TRAMO I BELLAVISTA - SANTO TOMAS PUENTE NANAY Y VIADUCTOS DE ACCESO REGION LORETO	2,283.500	Metro	24/nov/17	26/feb/21	086-2017-MTC/20	20/sep/17	1,162.050	Metro	317.34	251.13	273.96	319.62	154,344,341
0238	2520	Obras	0184879 CONSTRUCCION DEL PUENTE HUALLAGA Y ACCESOS REGION SAN MARTIN	750.000	Metro	01/nov/19	23/nov/23			118.240	Metro		32.62	36.69	48.93	72,973,860
0176	3047	Obras	0187273 CONSTRUCCION DEL PUENTE PUCAYACU REGION AYACUCHO	56.600	Metro	01/jun/19	17/sep/20	119-2018-MTC/20	15/oct/18	16.410	Metro	12.45	3.96			8,896,565
0323	3552	Obras	0239300 REEMPLAZO DEL PUENTE FILADERA DEL CORREDOR VIAL NACIONAL RUTA PE-02 A EMP. PE 1N J - BUENOS AIRES - CANCHAQUE HUANCABAMBA; DISTRITO DE CANCHAQUE;HUANCABAMBA;PIURA	20.000	Metro	15/jul/18	24/feb/19	CONCES. CANCHAQUE	08/oct/18		Metro					2,654,616
0351	3765	Obras	0239721 RENOVACION DE PUENTE DE CARRETERA; EN EL(LA) TRAMO 5: MATARANI- AREQUIPA - JULIACA - AZANGARO/LO - MOQUEGUA - PUNO - JULIACA DEL PROYECTO CORREDOR VIAL INTEROCEANICO SUR; DISTRITO DE PUNO - PUNO - PUNO	374.900	Metro	17/dic/18	19/ene/20	CONCES. COVISUR	17/dic/18		Metro					13,244,210
			Supervisión de Obras													66,313,743
			Supervisión							16.000	Supervisión				16.00	66,313,743
0082	2075	Supervisión de Obras	0110240 SUPERVISION DE LA CONSTRUCCION DEL PUENTE MARANURA Y ACCESOS	202.000	Metro	21/ago/17	29/feb/20	008-2017-MTC/20	09/feb/17	1.000	Supervisión				1.00	323,037
0225	2077	Supervisión de Obras	0211066 SUPERVISION DEL REEMPLAZO DE 13 PUENTES EN LOS CORREDORES VIALES NACIONALES SULLANA - AGUAS VERDES KM. 0+000- KM 219+600 Y PIURA - SECHURA-BAYOVAR KM 0+000-KM 18+000 REGION TUMBES Y PIURA	697.000	Metro	30/nov/18	30/dic/20	012-2018-MTC/20	27/feb/18	1.000	Supervisión				1.00	5,539,508

ANEXO 5: METAS DE PRODUCCIÓN FÍSICA 2020, SEGÚN FASE DE INFRAESTRUCTURA VIAL

SEC FUN	PFIS	ETAPA	ESTRUCTURA DE INTERVENCIONES	Meta Global Financiera								Programación de la Meta Física				Presupuesto S/	
				Metas Fisicas	U. Med.	Inicio Ejecucion	Fin Ejecucion	N° Contrato	Fecha Contrato	POI VIGENTE 2020	U. Med.	Trim1	Trim2	Trim3	Trim4	PIA	
0231	2078	Supervisión de Obras	0232991 SUPERVISION DEL REEMPLAZO DE 12 PUENTES EN LOS CORREDORES VIALES NACIONALES SULLANA - AGUAS VERDES KM. 221+000 - KM. 273+800 Y SULLANA - EL ALAMOR KM. 0+000 - KM 59+200;MULTIDISTRITAL,TUMBES,TUMBES	623.000	Metro	15/jun/18	05/abr/20	115-2016-MTC/20	07/oct/16	1.000	Supervisión				1.00	1,666,764	
0228	2199	Supervisión de Obras	0211067 SUPERVISION DEL REEMPLAZO DE 12 PUENTES EN EL CORREDOR VIAL RUTA 28A SAN CLEMENTE - AYACUCHO REGION AYACUCHO Y HUANCAMELICA	285.000	Metro	03/abr/20	27/feb/21	024-2018-MTC/20	23/mar/18	1.000	Supervisión				1.00	1,962,198	
0268	2201	Supervisión de Obras	0232990 SUPERVISION DEL REEMPLAZO DE 12 PUENTES EN LOS CORREDORES VIALES NACIONALES RUTA : 3S CUSCO - ABRA LA RAYA, RUTA 28F URUBAMBA - CHINCHEROS - CACHIMAYO, RUTA 3;MULTIDISTRITAL,URUBAMBA,CUSCO	516.000	Metro	01/mar/18	30/nov/19	023-2018-MTC/20	16/mar/18		Supervisión					656,976	
0271	2203	Supervisión de Obras	0211069 SUPERVISION DEL REEMPLAZO DE 14 PUENTES EN LOS CORREDORES VIALES NACIONALES: CIUDAD DE DIOS - CAJAMARCA KM. 13+663 - KM. 91+230, CHICAMA - SAUSAL - CASCAS KM. 46+869 - 58+054 REGION CAJAMARCA	580.000	Metro	08/nov/19	29/ago/21	029-2019-MTC/20.2	22/mar/19	1.000	Supervisión				1.00	8,198,738	
0313	2205	Supervisión de Obras	0185267 SUPERVISION REEMPLAZO DE 17 PUENTES EN LOS CORREDORES VIALES NACIONALES RUTA PE-22B: DV. TARMA - PTE. REITHER, RUTA PE-5S: PTE. REITHER - DV. SATIPO, RUTA PE-3S B: PTE. STUART - CHUPURO - HUAYUCACHI REGION JUNIN	363.000	Metro	17/jun/19	10/abr/21	058-2017-MTC/20	08/jun/17	1.000	Supervisión				1.00	1,996,027	
0310	2207	Supervisión de Obras	0185263 SUPERVISION REEMPLAZO DE 12 PUENTES EN EL CORREDOR VIAL NACIONAL RUTA PE-3N: CONOCOCHA - HUARAZ - PUENTE QUIROZ REGION ANCASH	312.000	Metro	16/may/19	20/abr/20	056-2017-MTC/20	08/jun/17	1.000	Supervisión				1.00	1,606,061	
0279	2209	Supervisión de Obras	0219459 SUPERVISION DEL REEMPLAZO DE 12 PUENTES EN EL CORREDOR VIAL NACIONAL: CIUDAD DE DIOS-CAJAMARCA KM. 97+580 - KM. 173+967, MULTIDISTRITAL,CAJABAMBA,CAJAMARCA	335.000	Metro	22/may/19	30/jun/20	031-2019-MTC/20.2	22/mar/19	1.000	Supervisión				1.00	3,310,395	
0317	2211	Supervisión de Obras	0185833 SUPERVISION REEMPLAZO DE 19 PUENTES EN EL CORREDOR VIAL NACIONAL RUTA: 3S: KM. 1151+095 - KM. 1261+500 REGION PUNO	233.000	Metro	06/abr/20	19/ago/21	012-2019-MTC/20	28/ene/19	1.000	Supervisión				1.00	5,053,981	
0287	2213	Supervisión de Obras	0211070 SUPERVISION DEL REEMPLAZO DE 17 PUENTES EN LOS CORREDORES VIALES NACIONALES RUTA: 3S: KM. 1264+900 - KM. 1500+353, RUTA 3SH: PUCARA - ASILLO PUNO	204.800	Metro	06/abr/20	27/nov/21	012-2019-MTC/20	28/ene/19	1.000	Supervisión				1.00	4,503,947	
0292	2215	Supervisión de Obras	0186521 SUPERVISION REEMPLAZO DE 16 PUENTES UBICADOS EN LOS CORREDORES VIALES NACIONALES RUTA: 1S: TRAMO ICA - DV. QUILCA - REPARTICION, RUTA 1SD: TRAMO LOS CERILLOS - ISLAY - MOLLENDO - ILO - EL POZO, RUTA PE 38: TRAMO TACNA - TARATA	600.920	Metro	10/may/18	25/jul/21	026-2018-MTC/20	23/mar/18	1.000	Supervisión				1.00	8,543,899	
0281	2217	Supervisión de Obras	0186519 SUPERVISION REEMPLAZO DE 08 PUENTES EN EL CORREDOR VIAL NACIONAL RUTA PE - 1NJ: LAMBAYEQUE - OLMOS REGION LAMBAYEQUE	176.000	Metro	06/abr/20	30/nov/20	014-2018-MTC/20	27/feb/18	1.000	Supervisión				1.00	2,914,200	
0183	2287	Supervisión de Obras	0211071 SUPERVISION DEL REEMPLAZO DE 14 PUENTES EN EL CORREDOR VIAL NACIONAL RUTA: 1N: SULLANA - AGUAS VERDES (KM. 1043+000 AL KM. 1147+750) REGION PIURA	1,279.700	Metro	08/nov/18	22/jul/20	082-2018-MTC/20	30/jul/18	1.000	Supervisión				1.00	5,991,229	
0234	2519	Supervisión de Obras	0183133 SUPERVISION DE LA CONSTRUCCION DEL TRAMO I BELLAVISTA - SANTO TOMAS PUENTE NANAY Y VIADUCTOS DE ACCESO REGION LORETO	2,283.500	Metro	24/nov/17	26/feb/21	096-2017-MTC/20	12/oct/17	1.000	Supervisión				1.00	7,132,187	
0240	2527	Supervisión de Obras	0184880 SUPERVISION CONSTRUCCION DEL PUENTE HUALLAGA Y ACCESOS REGION SAN MARTIN	750.000	Metro	23/ene/20	23/nov/23	126-2019-MTC/20.2	04/nov/19	1.000	Supervisión				1.00	5,972,495	
0177	3048	Supervisión de Obras	0187274 SUPERVISION CONSTRUCCION DEL PUENTE PUCAYACU REGION AYACUCHO	56.600	Metro	01/jun/19	17/sep/20	146-2018-MTC/20	12/dic/18	1.000	Supervisión				1.00	282,959	
0352	3638	Supervisión de Obras	0239722 SUPERVISION - RENOVACION DE PUENTE DE CARRETERA; EN EL(LA) TRAMO 5: MATARANI - AREQUIPA - JULIACA - AZANGARO/ILO - MOQUEGUA - PUNO - JULIACA DEL PROYECTO CORREDOR VIAL INTEROCEANICO SUR, DISTRITO DE PUNO - PUNO - PUNO	374.900	Metro	17/dic/18	19/ene/20					Supervisión					551,842

ANEXO 5: METAS DE PRODUCCIÓN FÍSICA 2020, SEGÚN FASE DE INFRAESTRUCTURA VIAL

SEC FUN	PFIS	ETAPA	ESTRUCTURA DE INTERVENCIONES	Metas Fisicas	U. Med.	Inicio Ejecucion	Fin Ejecucion	Meta Global Financiera				Programación de la Meta Física				Presupuesto S/	
								N° Contrato	Fecha Contrato	POI VIGENTE 2020	U. Med.	Trim1	Trim2	Trim3	Trim4	PIA	
0324	3798	Supervisión de Obras	0239301 SUPERVISION DEL REEMPLAZO DEL PUENTE FILADERA DEL CORREDOR VIAL NACIONAL RUTA PE-02 A EMP. PE 1N J - BUENOS AIRES - CANCHAQUE - HUANCABAMBA; DISTRITO DE CANCHAQUE;HUANCABAMBA;PIURA	20.000	Metro	15/jul/18	17/ene/20					Supervisión					107,300
			PACRI														12,440,869
			Predios Equivalentes							9.000	Predios Equivalentes			1.00	8.00		12,440,869
0195	1898	PACRI	0166232 PACRI CONSTRUCCION DEL PUENTE CHACANTO Y ACCESOS REGION CAJAMARCA	10.000	Predios Afectados	01/jun/15	31/dic/20			3.000	Predios Equivalentes				3.00		54,367
0186	1962	PACRI	0166230 PACRI CONSTRUCCION DEL PUENTE SANTA MARIA DE NIEVA Y ACCESOS. REGION AMAZONAS	15.000	Predios Afectados	01/jun/15	31/dic/20				Predios Equivalentes						100,000
0232	2177	PACRI	0277228 PACRI REEMPLAZO DE 12 PUENTES EN LOS CORREDORES VIALES NACIONALES SULLANA - AGUAS VERDES KM. 221+000 - KM. 273+800 Y SULLANA - EL ALAMOR KM. 0+000 - KM. 59+200;MULTIDISTRITAL - TUMBES - TUMBES	4.000	Predios Afectados	14/ago/18	31/dic/21			1.000	Predios Equivalentes				1.00		750,000
0226	2293	PACRI	0166238 PACRI REEMPLAZO DE 13 PUENTES EN LOS CORREDORES VIALES NACIONALES SULLANA - AGUAS VERDES KM. 0+000 - KM. 219+600 Y PIURA - SECHURA - BAYOVAR KM. 0+000 - KM. 18+000. REGION TUMBES	35.000	Predios Afectados	01/abr/17	31/dic/21				Predios Equivalentes						1,700,000
0196	2319	PACRI	0166229 PACRI CONSTRUCCION DEL PUENTE MALCAS Y ACCESOS REGION CAJAMARCA	22.000	Predios Afectados	01/jun/15	31/dic/20	Presupuesto	21/mar/17		Predios Equivalentes						444,809
0229	2336	PACRI	0233783 PACRI REEMPLAZO DE 12 PUENTES EN EL CORREDOR VIAL RUTA 28A SAN CLEMENTE - AYACUCHO; MULTIDISTRITAL, HUAMANGA, AYACUCHO	12.000	Predios Afectados	16/ene/19	31/dic/20				Predios Equivalentes						1,251,457
0084	2349	PACRI	0167559 PACRI CONSTRUCCION DEL PUENTE MARANURA Y ACCESOS	33.000	Predios Afectados	01/jun/15	31/dic/20			5.000	Predios Equivalentes			1.00	4.00		1,068,986
0241	2526	PACRI	0184881 PACRI CONSTRUCCION DEL PUENTE HUALLAGA Y ACCESOS REGION SAN MARTIN	17.000	Predios Afectados	04/mar/19	12/abr/23				Predios Equivalentes						2,000,000
0335	2996	PACRI	0218471 PACRI CONSTRUCCION DEL PUENTE SANTA ROSA, ACCESOS, ROTONDA Y PASO A DESNIVEL, REGION CALLAO	28.000	Predios Afectados	01/ene/18	16/mar/23				Predios Equivalentes						1,950,000
0293	3653	PACRI	0235977 PACRI REEMPLAZO DE 16 PUENTES UBICADOS EN LOS CORREDORES VIALES NACIONALES RUTA: 1S:TRAMO ICA-DV. QUILCA-REPARTICION, RUTA 1SD:TRAMO LOS CERILLOS-ISLAY-MOLLENDO-ILO-EL POZO, RUTA PE 38: TRAMO TACNA-TARATA;MULTIDISTRITAL;NAZCA;ICA	8.000	Predios Afectados	10/abr/18	10/mar/20				Predios Equivalentes						195,105
0184	3897	PACRI	0258781 PACRI REHABILITACION DEL EJE VIAL N° 01 PIURA - GUAYAQUIL, PERU - ECUADOR, 21 INTERVENCIONES SECTOR PERU; MULTIDISTRITAL,SULLANA,PIURA	21.000	Predios Afectados	21/sep/19	29/may/21				Predios Equivalentes						1,013,809
0318	3898	PACRI	0258780 REEMPLAZO DE 19 PUENTES EN EL CORREDOR VIAL NACIONAL RUTA: 3S: KM. 1151+095 - KM. 1261+500; MULTIDISTRITAL,MELGAR,PUNO	16.000	Predios Afectados	21/mar/19	15/dic/21				Predios Equivalentes						200,000
0288	3960	PACRI	0259105 PACRI REEMPLAZO DE 17 PUENTES EN LOS CORREDORES VIALES NACIONALES RUTA: 3S: KM. 1264+900 - KM. 1500+353, RUTA 35H: PUCARA - ASILLO ;MULTIDISTRITAL,YUNGUYO,PUNO	10.000	Predios Afectados	01/mar/19	30/dic/21				Predios Equivalentes						329,868
0314	3961	PACRI	0259106 PACRI REEMPLAZO DE 17 PUENTES EN LOS CORREDORES VIALES NACIONALES RUTA PE-22B: DV. TARMA - PTE. REITHER, RUTA PE-5S: PTE. REITHER - DV. SATIPO, RUTA PE-3S B: PTE. STUART - CHUPURO - HUAYUCACHI ;MULTIDISTRITAL,CONCEPCION,JUNIN	10.000	Predios Afectados	01/mar/19	17/jul/24				Predios Equivalentes						372,855
0311	3962	PACRI	0259104 PACRI REEMPLAZO DE 12 PUENTES EN EL CORREDOR VIAL NACIONAL RUTA PE-3N: CONOCOCHA - HUARAZ - PUENTE QUIROZ ;MULTIDISTRITAL,HUARAZ,ANCASH	1.000	Predios Afectados	01/mar/19	20/ene/20				Predios Equivalentes						259,613
0269	2316	PACRI	0277227 PACRI REEMPLAZO DE 12 PUENTES EN LOS CORREDORES VIALES NACIONALES RUTA: 3S: CUSCO - ABRA LA RAYA, RUTA 28F: URUBAMBA - CHINCHEROS - CACHIMAYO, RUTA 34 G: EL DESCANSO - SICUANI;MULTIDISTRITAL - CANCHIS - CUSCO	1.000	Predios Equivalentes	01/ene/20	31/dic/21				Predios Equivalentes						750,000

ANEXO 5: METAS DE PRODUCCIÓN FÍSICA 2020, SEGÚN FASE DE INFRAESTRUCTURA VIAL

SEC FUN	PFIS	ETAPA	ESTRUCTURA DE INTERVENCIONES	Metas Fisicas	U. Med.	Inicio Ejecucion	Fin Ejecucion	N° Contrato	Meta Global Financiera			Programación de la Meta Física				Presupuesto S/
									Fecha Contrato	POI VIGENTE 2020	U. Med.	Trim1	Trim2	Trim3	Trim4	PIA
			MANTENIMIENTO VIAL							7,411,017.364		1,865,941.73	1,866,483.37	1,868,117.28	1,869,484.11	1,251,276,773
			Mantenimiento Rutinario Carreteras Pavimentadas									1,680.91	1,680.91	1,680.91	1,680.91	19,336,017
			Mantenimiento Rutinario													19,336,017
			Kilometro							1,680.908	Kilometro	1,680.91	1,680.91	1,680.91	1,680.91	19,336,017
0480	1472	Mantenimiento Rutinario	0229413 MANTENIMIENTO RUTINARIO DE LA CARRETERA: PUENTE PRIMAVERA-AV. GUARDIA CIVIL-AV. LUIS MONTERO-AV. PROGRESO-DV. CATACAOS (EMP. PE-1N), MULTIDISTRITAL,CASTILLA,PIURA	6.737	Kilometro	12/oct/17	31/dic/22			6.760	Kilometro	6.76	6.76	6.76	6.76	660,197
0477	2024	Mantenimiento Rutinario	0212897 MANTENIMIENTO RUTINARIO RED VIAL NACIONAL PAVIMENTADA CHOTA - BAMBAMARCA - HUALGAYOC - DV. YANACOCCHA REGION CAJAMARCA	109.780	Kilometro	01/oct/16	05/abr/19				Kilometro					514,531
0492	2404	Mantenimiento Rutinario	0256566 MANTENIMIENTO RUTINARIO DE LA CARRETERA PAVIMENTADA DE LA RVN TRAMO: AUXILIAR AV. NESTOR GAMBETA, MULTIDISTRITAL;LIMA;LIMA	33.000	Kilometro	04/mar/16	31/dic/22			0.300	Kilometro	0.30	0.30	0.30	0.30	865,625
0478	2615	Mantenimiento Rutinario	0212898 MANTENIMIENTO RUTINARIO RED VIAL NACIONAL PAVIMENTADA EMP. CHICAMA - D. SAUSAL - CRUCE CASCAS - CASCAS CONTUMAZA - CHILETE REGION CAJAMARCA	145.700	Kilometro	01/ago/16	31/dic/21			145.700	Kilometro	145.70	145.70	145.70	145.70	1,273,086
0496	2809	Mantenimiento Rutinario	0256745 MANTENIMIENTO RUTINARIO DE LA CARRETERA PAVIMENTADA DE LA RVN TRAMO: PE-1N VIA EVITAMIENTO - LAMBAYEQUE; MULTIDISTRITAL,MULTIPROVINCIAL,LAMBAYEQUE	20.000	Kilometro	01/may/17	31/jul/19			20.000	Kilometro	20.00	20.00	20.00	20.00	544,865
0479	2859	Mantenimiento Rutinario	0212902 MANTENIMIENTO RUTINARIO RED VIAL NACIONAL PAVIMENTADA AV. ELMER FAUCETT Y AV. MORALES DURAREZ Y AV. SANTA ROSA - AV. CANTA CALLAO - AV. CHILLON TRAPICHE - AV. TUPAC AMARU REGION LIMA	30.190	Kilometro	01/feb/17	31/dic/22			18.300	Kilometro	18.30	18.30	18.30	18.30	632,771
0481	3049	Mantenimiento Rutinario	0232796 MANTENIMIENTO RUTINARIO DE LA RED VIAL PAVIMENTADA CARRETERA DV. SAJINOS - PAIMAS / AYABACA - DV. SOCCHABAMBA - RUTA NACIONAL: PE-1NT; PAIMAS,AYABACA,PIURA	28.400	Kilometro	03/jul/17	31/dic/22			39.460	Kilometro	39.46	39.46	39.46	39.46	638,700
0484	3258	Mantenimiento Rutinario	0232816 MANTENIMIENTO RUTINARIO DE LA RED VIAL PAVIMENTADA CARRETERA HUAURA-SAYAN-CHURIN-OYON/OV. RIO SECO-ANDAHUASI-EMP. PE-18 (SAYAN); MULTIDISTRITAL,OYON,LIMA	290.240	Kilometro	02/ene/18	31/dic/22			180.000	Kilometro	180.00	180.00	180.00	180.00	2,326,969
0488	3272	Mantenimiento Rutinario	0238449 MANTENIMIENTO RUTINARIO DE LA CARRETERA PAVIMENTADA PUQUIO - CORACORA - EMP. PE 1S (CHALA); CORACORA -YAUCA - EMP PE - 1S Y EMP. PE - 32C (ULLACCASA) - PAUSA;MULTIDISTRITAL;MULTIPROVINCIAL;AYACUCHO	501.323	Kilometro	01/ene/20	31/dic/22			501.323	Kilometro	501.32	501.32	501.32	501.32	2,064,452
0498	3275	Mantenimiento Rutinario	0273750 MANTENIMIENTO RUTINARIO DE LA RED VIAL PAVIMENTADA PALPA (EMP. PE-1S) - LLAUTA - HUANCA SANCOS - EMP. PE-32A (CHALCO), MULTIDISTRITAL - MULTIPROVINCIAL - AYACUCHO	258.530	Kilometro	01/ene/20	31/dic/22			258.530	Kilometro	258.53	258.53	258.53	258.53	1,453,344
0483	3283	Mantenimiento Rutinario	0232809 MANTENIMIENTO RUTINARIO DE LA RED VIAL PAVIMENTADA CARRETERA EL DESCANSO - YANAACA - COMBAPATA; MULTIDISTRITAL,MULTIPROV,CUSCO	73.060	Kilometro	02/ene/18	31/dic/22			73.000	Kilometro	73.00	73.00	73.00	73.00	887,113
0489	3469	Mantenimiento Rutinario	0247902 MANTENIMIENTO RUTINARIO DE LA CARRETERA PAVIMENTADA YAUCA-ATICO;MULTIDISTRITAL, MULTIPROVINCIAL, AREQUIPA	133.610	Kilometro	01/oct/19	31/dic/22			120.000	Kilometro	120.00	120.00	120.00	120.00	1,250,313
0482	3530	Mantenimiento Rutinario	0232801 MANTENIMIENTO RUTINARIO DE LA RED VIAL PAVIMENTADA CARRETERA COCHABAMBA-CHOTA; MULTIDISTRITAL,CHOTA,LAMBAYEQUE	30.000	Kilometro	22/ene/18	31/dic/22				Kilometro					403,938
0487	3654	Mantenimiento Rutinario	0238447 MANTENIMIENTO RUTINARIO DE LA CARRETERA PAVIMENTADA SIVIA - CANAYRE;MULTIDISTRITAL;LA MAR;AYACUCHO	53.960	Kilometro	02/abr/18	31/dic/22			53.960	Kilometro	53.96	53.96	53.96	53.96	930,237
0486	3655	Mantenimiento Rutinario	0236467 MANTENIMIENTO RUTINARIO DE LA CARRETERA PAVIMENTADA SAN FRANCISCO - SAMUGARI Y CHIQUINTIRCA - SAN MIGUEL;MULTIDISTRITAL;LA MAR;AYACUCHO	129.560	Kilometro	02/abr/18	31/dic/22			123.370	Kilometro	123.37	123.37	123.37	123.37	1,165,336

ANEXO 5: METAS DE PRODUCCIÓN FÍSICA 2020, SEGÚN FASE DE INFRAESTRUCTURA VIAL

SEC FUN	PFIS	ETAPA	ESTRUCTURA DE INTERVENCIONES	Metas Fisicas	U. Med.	Inicio Ejecucion	Fin Ejecucion	Meta Global Financiera				Programación de la Meta Física				Presupuesto S/
								N° Contrato	Fecha Contrato	POI VIGENTE 2020	U. Med.	Trim1	Trim2	Trim3	Trim4	PIA
0485	3657	Mantenimiento Rutinario	0236465 MANTENIMIENTO RUTINARIO DE LA CARRETERA PAVIMENTADA MAZOCRUZ - CONDURIRI - CHECCA;MULTIDISTRITAL;EL COLLAO;PUNO	20.369	Kilometro	02/abr/18	31/dic/22				Kilometro					420,667
0490	3768	Mantenimiento Rutinario	0252683 MANTENIMIENTO RUTINARIO RED VIAL NACIONAL PAVIMENTADA PUCARA - TIRAPATA- ASILLO - EMP PE-34B (VILLA CHUCTANI);MULTIDISTRITAL;MULTIPROVINCIAL;PUNO	42.000	Kilometro	01/oct/18	31/dic/22			41.230	Kilometro	41.23	41.23	41.23	41.23	426,470
0491	3819	Mantenimiento Rutinario	0256564 MANTENIMIENTO RUTINARIO DE LA CARRETERA PAVIMENTADA DE LA RVN TRAMO: CAJABAMBA - SAUSACOCHA, RUTA PE-3N, MULTIDISTRITAL;MULTIPROVINCIAL;CAJAMARCA	41.430	Kilometro	01/ene/19	31/dic/22			41.430	Kilometro	41.43	41.43	41.43	41.43	787,136
0495	3821	Mantenimiento Rutinario	0256744 MANTENIMIENTO RUTINARIO DE LA CARRETERA PAVIMENTADA DE LA RVN TRAMO: SONDRU - ABRA CRUZ CHIQUITA (RUTA PE-02B); MULTIDISTRITAL, MULTIPROVINCIAL, PIURA	28.779	Kilometro	01/ene/19	31/dic/22			28.000	Kilometro	28.00	28.00	28.00	28.00	644,299
0493	3824	Mantenimiento Rutinario	0256577 MANTENIMIENTO RUTINARIO DE LA CARRETERA PAVIMENTADA DE LA RVN NACIONAL TRAMO: LARAN - POMALCA, MULTIDISTRITAL;LAMBAYEQUE;LAMBAYEQUE	12.000	Kilometro	01/ene/19	31/dic/21			12.000	Kilometro	12.00	12.00	12.00	12.00	573,930
0494	3828	Mantenimiento Rutinario	0256742 MANTENIMIENTO RUTINARIO DE LA CARRETERA PAVIMENTADA DE LA RVN TRAMO: PE - 22B TUNEL YANANGO KM 76+500 AL 77+525, TRAMO TARMA - LA MERCED; MULTIDISTRITAL, MULTIPROVINCIAL, JUNIN	1.030	Kilometro	01/ene/19	31/dic/22			1.025	Kilometro	1.03	1.03	1.03	1.03	325,000
0497	4055	Mantenimiento Rutinario	0273749 MANTENIMIENTO RUTINARIO DE LA RED VIAL PAVIMENTADA DV CAJABAMBA - HUAMACHUCO; MULTIDISTRITAL - MULTIPROVINCIAL - CAJAMARCA	16.520	Kilometro	01/ene/20	31/dic/22			16.520	Kilometro	16.52	16.52	16.52	16.52	547,038
			Mantenimiento Rutinario Carreteras NO Pavimentadas									1,898.11	2,015.11	2,015.11	2,100.71	20,990,051
			Mantenimiento Rutinario													20,990,051
			Kilometro							2,100.706	Kilometro	1,898.11	2,015.11	2,015.11	2,100.71	20,990,051
0502	1036	Mantenimiento Rutinario	0161850 MANTENIMIENTO RUTINARIO CARRETERA CHIGUATA - SANTA LUCIA REGION AREQUIPA	206.000	Kilometro	01/ene/13	31/dic/22			206.000	Kilometro	206.00	206.00	206.00	206.00	1,589,500
0499	1134	Mantenimiento Rutinario	0054685 MANTENIMIENTO RUTINARIO CARRETERA SANTA MARIA - SANTA TERESA - CENTRAL HIDROELECTRICA	50.000	Kilometro	02/ene/16	31/dic/22			30.440	Kilometro	30.44	30.44	30.44	30.44	716,036
0522	1307	Mantenimiento Rutinario	0256738 MANTENIMIENTO RUTINARIO DE LA CARRETERA NO PAVIMENTADA DE LA RVN TRAMO: EMP. PE-3S (DV. SICUANI) - URINSAYA - STA. BARBARA- SUCU PALLCA - PIRHUA PIRHUA - PHINAYA; MULTIDISTRITAL, MULTIPROVINCIAL, AYACUCHO	120.000	Kilometro	02/may/12	31/dic/22			86.650	Kilometro	86.65	86.65	86.65	86.65	699,336
0503	1361	Mantenimiento Rutinario	0165431 MANTENIMIENTO RUTINARIO CARRETERA MALA CALANGO LA CAPILLA BUENA VISTA SAN JUAN TANTARACHE REGION LIMA	183.032	Kilometro	02/mar/16	31/dic/22			181.000	Kilometro	181.00	181.00	181.00	181.00	1,531,527
0512	1523	Mantenimiento Rutinario	0232810 MANTENIMIENTO RUTINARIO DE LA RED VIAL NO PAVIMENTADA CARRETERA EMP. PE-3SG (YAURI) QUELLO - EMP. PE-3SK (DV. TINTAYA); MULTIDISTRITAL, MULTIPROV, CUSCO	26.830	Kilometro	03/ene/18	31/dic/22			26.829	Kilometro	26.83	26.83	26.83	26.83	665,498
0527	1524	Mantenimiento Rutinario	0273748 MANTENIMIENTO RUTINARIO DE LA RED VIAL NO PAVIMENTADA CARRETERA PE-26 (TOYOC) - HUANCHOS - MOLLEPAMPA - COCAS - EMP. PE-28D (CASTROVIRREYNA), MULTIDISTRITAL - MULTIPROVINCIAL - HUANCVELICA	130.870	Kilometro	02/ene/18	31/dic/22			130.870	Kilometro	130.87	130.87	130.87	130.87	666,538
0500	1711	Mantenimiento Rutinario	0117421 MANTENIMIENTO RUTINARIO CARRETERA OYOTUN - BEBEDEROS - LA FLORIDA - NIEPOS	93.550	Kilometro	01/ene/16	31/dic/22			53.040	Kilometro	53.04	53.04	53.04	53.04	485,059
0525	1854	Mantenimiento Rutinario	0273746 MANTENIMIENTO RUTINARIO DE LA RED VIAL NO PAVIMENTADA CARRETERA EMP. PE 1SC PUENTE LOS MAESTROS - LOS MOLINOS - HUAYTARA, MULTIDISTRITAL - MULTIPROVINCIAL - ICA	117.235	Kilometro	02/jul/15	31/dic/21			117.000	Kilometro		117.00	117.00	117.00	928,957

ANEXO 5: METAS DE PRODUCCIÓN FÍSICA 2020, SEGÚN FASE DE INFRAESTRUCTURA VIAL

SEC FUN	PFIS	ETAPA	ESTRUCTURA DE INTERVENCIONES	Metas Fisicas	U. Med.	Inicio Ejecucion	Fin Ejecucion	Meta Global Financiera				Programación de la Meta Física				Presupuesto S/
								N° Contrato	Fecha Contrato	POI VIGENTE 2020	U. Med.	Trim1	Trim2	Trim3	Trim4	PIA
0507	2039	Mantenimiento Rutinario	0207386 MANTENIMIENTO RUTINARIO RED VIAL NACIONAL NO PAVIMENTADA - CARRETERA EMP. PE-22B (SAN RAMON), VITOC - CONAC - LIBERTAD TINCO - MONOBAMBA - UCHUBAMBA - CURIMARCA - ABRA CURIMARCA - QUERO - MOLINOS -JULCAN - MASMA -EMP. PE -3S (ATAURA) REGION JUNIN	133.570	Kilometro	01/ene/16	31/dic/22			127.680	Kilometro	127.68	127.68	127.68	127.68	1,000,940
0501	2185	Mantenimiento Rutinario	0161540 MANTENIMIENTO RUTINARIO CARRETERA SAN RAFAEL - ALCAS - POZUZO REGION HUANUCO	132.000	Kilometro	02/ene/16	31/dic/22			132.000	Kilometro	132.00	132.00	132.00	132.00	1,119,115
0504	2505	Mantenimiento Rutinario	0170793 MANTENIMIENTO RUTINARIO CARRETERA EMP PE-32 A (CAYARA) - ACCOMARCA REGION AYACUCHO	30.000	Kilometro	02/ene/16	30/jun/19				Kilometro					296,533
0511	2508	Mantenimiento Rutinario	0232806 MANTENIMIENTO RUTINARIO DE LA RED VIAL NO PAVIMENTADA CARRETERA PAIMAS - TONDOPA - AYABACA - RUTA NACIONAL PE-1NT;MULTIDISTRITAL,AYABACA,PIURA	54.488	Kilometro	03/jul/17	31/dic/22			54.488	Kilometro	54.49	54.49	54.49	54.49	428,735
0506	2598	Mantenimiento Rutinario	0196889 MANTENIMIENTO RUTINARIO RED VIAL NACIONAL NO PAVIMENTADA CARRETERA VIZCACHANI - PUENTE CALLALLI - REGION AREQUIPA	50.000	Kilometro	01/sep/16	19/ene/20			50.000	Kilometro	50.00	50.00	50.00	50.00	479,570
0508	2779	Mantenimiento Rutinario	0208767 MANTENIMIENTO RUTINARIO RED VIAL NACIONAL NO PAVIMENTADA CARRETERA EMP PE-3N (CHOTA) - EMP. PE-3N (CUTERVO) REGION LAMBAYEQUE	41.619	Kilometro	06/nov/17	31/dic/22			41.619	Kilometro	41.62	41.62	41.62	41.62	641,341
0526	2838	Mantenimiento Rutinario	0273747 MANTENIMIENTO RUTINARIO DE LA RED VIAL NO PAVIMENTADA CARRETERA EMP. PE-28C (KIMBIRI) - KEPASHIATO - DV. ECHARATI - QUILLABAMBA;MULTIDISTRITAL;LA CONVENCION;CUSCO	288.000	Kilometro	01/abr/17	31/dic/21			255.000	Kilometro	255.00	255.00	255.00	255.00	2,249,849
0509	2946	Mantenimiento Rutinario	0212906 MANTENIMIENTO RUTINARIO RED VIAL NACIONAL NO PAVIMENTADA DV. HUANIPACA-HUANIPACA-KINUALLA-ESTACION DE SALIDA DE TELEFERICO REGION CUSCO	52.600	Kilometro	01/may/17	31/dic/22			52.573	Kilometro	52.57	52.57	52.57	52.57	417,469
0505	3010	Mantenimiento Rutinario	0191189 MANTENIMIENTO RUTINARIO CARRETERA EMP LO 103 (IQUITOS) - BELLAVISTA - MAZAN REGION SAN MARTIN	38.072	Kilometro	01/jun/16	31/dic/22			38.000	Kilometro	38.00	38.00	38.00	38.00	538,327
0510	3398	Mantenimiento Rutinario	0224469 MANTENIMIENTO RUTINARIO ABRA UCHUCCHACUA - YANAHUANCA - AMBO, REGION HUANUCO	120.000	Kilometro	02/ene/18	31/dic/22			120.000	Kilometro	120.00	120.00	120.00	120.00	946,377
0514	3658	Mantenimiento Rutinario	0238446 MANTENIMIENTO RUTINARIO DE LA CARRETERA NO PAVIMENTADA ROSARIO - SIVIA;MULTIDISTRITAL;LA MAR;AYACUCHO	28.040	Kilometro	02/abr/18	31/dic/22			28.000	Kilometro	28.00	28.00	28.00	28.00	566,955
0513	3659	Mantenimiento Rutinario	0236470 MANTENIMIENTO RUTINARIO DE LA CARRETERA NO PAVIMENTADA SAMUGARI - CHIQUINTIRCA;MULTIDISTRITAL;LA MAR;AYACUCHO	97.330	Kilometro	02/abr/18	31/dic/22			97.330	Kilometro	97.33	97.33	97.33	97.33	784,665
0515	3708	Mantenimiento Rutinario	0247894 MANTENIMIENTO RUTINARIO CARRETERA NO PAVIMENTADA CENTRAL RUTA PE-22: TRAMO PUENTE LOS ANGELES - PUENTE RICARDO PALMA;MULTIDISTRITAL;MULTIPROVINCIAL;LIMA	12.000	Kilometro	02/ene/19	31/dic/22			11.440	Kilometro	11.44	11.44	11.44	11.44	506,044
0524	3829	Mantenimiento Rutinario	0256740 MANTENIMIENTO RUTINARIO DE LA CARRETERA NO PAVIMENTADA DE LA RVN TRAMO: PE - 4A EMP. PE-1N (EL CRUCE) - EMP. PE-1NJ (OLMOS); MULTIDISTRITAL,MULTIPROVINCIAL,LAMBAYEQUE	90.169	Kilometro	01/ene/19	31/dic/22				Kilometro					694,121
0523	3830	Mantenimiento Rutinario	0256739 MANTENIMIENTO RUTINARIO DE LA CARRETERA NO PAVIMENTADA DE LA RVN TRAMO: CANAYRE - UNION MANATARO-TZOMAVENI; MULTIDISTRITAL,MULTIPROVINCIAL,AYACUCHO	72.000	Kilometro	01/ene/19	31/dic/22			78.000	Kilometro	78.00	78.00	78.00	78.00	639,530
0516	3831	Mantenimiento Rutinario	0256553 MANTENIMIENTO RUTINARIO DE LA CARRETERA NO PAVIMENTADA TRAMO: EMP. PE-30C(SAN LORENZO)-ALTO PERU, MULTIDISTRITAL;TAMBOPATA;MADRE DE DIOS	8.600	Kilometro	01/ene/19	31/dic/22			8.600	Kilometro	8.60	8.60	8.60	8.60	442,349
0517	3833	Mantenimiento Rutinario	0256560 MANTENIMIENTO RUTINARIO DE LA CARRETERA NO PAVIMENTADA DE LA RVN TRAMO: EMP. PE-14 A (PIRUSH) - CONTADERA - CHAPACARA - EMP. PE-14 E (TINGO CHICO), MULTIDISTRITAL; DOS DE MAYO;HUANUCO	51.360	Kilometro	01/ene/19	31/dic/22			44.000	Kilometro	44.00	44.00	44.00	44.00	802,430

ANEXO 5: METAS DE PRODUCCIÓN FÍSICA 2020, SEGÚN FASE DE INFRAESTRUCTURA VIAL

SEC FUN	PFIS	ETAPA	ESTRUCTURA DE INTERVENCIONES	Metas Fisicas	U. Med.	Inicio Ejecucion	Fin Ejecucion	N° Contrato	Fecha Contrato	Meta Global Financiera		Programación de la Meta Física				Presupuesto S/
										POI VIGENTE 2020	U. Med.	Trim1	Trim2	Trim3	Trim4	PIA
0518	3834	Mantenimiento Rutinario	0256561 MANTENIMIENTO RUTINARIO DE LA CARRETERA NO PAVIMENTADA DE LA RVN TRAMO: CHAGLLA -TOMAY RICA - MATIAS PUNTA-SHOTOJ, MULTIDISTRITAL;PACHITEA;HUANUCO	35.000	Kilometro	01/ene/19	31/dic/22			35.000	Kilometro	35.00	35.00	35.00	35.00	277,965
0519	3835	Mantenimiento Rutinario	0256562 MANTENIMIENTO RUTINARIO DE LA CARRETERA NO PAVIMENTADA DE LA RVN TRAMO: MONOPAMPA - ABRA ALEGRIA - MOLLEJON, MULTIDISTRITAL;PACHITEA;HUANUCO	9.550	Kilometro	01/ene/19	31/dic/22			9.550	Kilometro	9.55	9.55	9.55	9.55	76,193
0520	3837	Mantenimiento Rutinario	0256573 MANTENIMIENTO RUTINARIO DE LA CARRETERA NO PAVIMENTADA DE LA RVN TRAMO: MOCCE - EMP. PE-1N (OLMOS), MULTIDISTRITAL;LAMBAYEQUE;LAMBAYEQUE	85.597	Kilometro	01/ene/19	31/ene/22			85.597	Kilometro				85.60	725,989
0521	3838	Mantenimiento Rutinario	0256737 MANTENIMIENTO RUTINARIO DE LA CARRETERA NO PAVIMENTADA DE LA RVN TRAMO: DV.PUERTO INCA - PTO INCA (PE - 5N H) ; MULTIDISTRITAL,MULTIPROVINCIAL,UCAVALI	9.160	Kilometro	01/ene/19	31/jul/19				Kilometro					73,103
			Mantenimiento Periódico de Carreteras Pavimentadas									18.00	60.50	26.00	108.00	118,544,594
			Estudio Mantenimiento Periódico													15,851,090
			Estudio								Estudio					15,851,090
0464	2383	Estudio Mantenimiento Periódico	0169378 MANTENIMIENTO PERIODICO DE LA RUTA PE-1N1 TRAMO : EMP. PE-1N (DV. PTE. MACARA)-DV. TAMBO GRANDE-PTE. LAS LOMAS LAS LOMAS-DV. SUYO-PTE. SUYO-DV. SURPAMPA (PE-1N M)-DV. LA TINA (PE-1N M)-PTE. MACARA (FRONTERA CON ECUADOR) REGION PIURA	120.000	Kilometro	11/may/16	01/mar/20	074-2016-MTC/20	28/abr/16		Estudio					15,851,090
			Mantenimiento Periodico													102,693,504
			Kilometro							212.500	Kilometro	18.00	60.50	26.00	108.00	102,693,504
0468	3690	Mantenimiento Periodico	0239062 MANTENIMIENTO PERIODICO DE LA RED VIAL NACIONAL PAVIMENTADA DV. MARCONA - DV. PUERTO LOMAS Y TANAKA - PUERTO INKA Y DV. CHAPARRA - PUENTE CHAPARRA; MULTIDISTRITAL; CARAVELI; AREQUIPA	75.750	Kilometro	01/feb/19	30/ago/20	180-2018-MTC/20.2	28/dic/18	20.000	Kilometro	5.00	15.00			13,506,149
0469	3692	Mantenimiento Periodico	0239063 MANTENIMIENTO PERIODICO DE LA RED VIAL NACIONAL PAVIMENTADA SANTIAGO DE CHUCO - SHOREY; MULTIDISTRITAL; SANTIAGO DE CHUCO; LA LIBERTAD	41.040	Kilometro	21/feb/19	18/feb/20	10-2019-MTC/20	28/ene/19	5.300	Kilometro		5.30			7,300,575
0471	3694	Mantenimiento Periodico	0239065 MANTENIMIENTO PERIODICO DE LA RED VIAL NACIONAL PAVIMENTADA PUNO - DESAGUADERO / CALAPUJA-PUCARA -SICUANI; MULTIDISTRITAL; CANCHIS; CUSCO	70.000	Kilometro	08/mar/20	26/abr/21			15.000	Kilometro				15.00	14,177,040
0473	3697	Mantenimiento Periodico	0239068 MANTENIMIENTO PERIODICO DE LA RED VIAL NACIONAL PAVIMENTADA EMP. PE-1N (PATIVILCA) - CONOCOCHA - HUARAZ - CARAZ - MOLINOPAMPA Y EMP. PE-3NE - CHIQUIAN - AQUIA - EMP. PE 3NE; MULTIDISTRITAL; BOLOGNESI; ANCASH	97.890	Kilometro	08/may/20	05/jun/21			20.000	Kilometro				20.00	14,757,800
0466	3702	Mantenimiento Periodico	0239057 MANTENIMIENTO PERIODICO DE LA RED VIAL NACIONAL PAVIMENTADA EMP PE 3S- (ICUCHACA)-HUANCVELICIA-PLAZAPATA-CASTROVIRREYNA-TICRAPO-PAMPANO Y SANTA INES-PILPICHACA Y RUMICHACA; MULTIDISTRITAL; HUANCVELICA; HUANCVELICA	74.000	Kilometro	10/mar/20	07/jul/21			20.000	Kilometro				20.00	7,254,400
0467	3703	Mantenimiento Periodico	0239058 MANTENIMIENTO PERIODICO DE LA RED VIAL NACIONAL PAVIMENTADA DV. SAN JUAN DE MARCONA- ATICO / GUADALUPE - NAZCA; MULTIDISTRITAL; CARAVELI; AREQUIPA	90.390	Kilometro	08/may/20	07/jun/21			20.000	Kilometro				20.00	7,254,400
0474	3704	Mantenimiento Periodico	0239097 MANTENIMIENTO PERIODICO DE LA RED VIAL NACIONAL PAVIMENTADA EMP. PE-22A-PUENTE PAUCARTAMBO-VILLA RICA-PUERTO BERMUDEZ-VON HUMBOLT/PUENTE PAUCARTAMBO-OXAPAMPA/PTO. INCA-EMP. PE-5N/EMP. PE-5N-SAN JUAN DE CODO;MULTIDISTRITAL;LA MERCED;JUNIN	45.000	Kilometro	19/abr/21	19/abr/22			6.000	Kilometro		2.00	4.00		4,395,970
0472	3756	Mantenimiento Periodico	0239066 MANTENIMIENTO PERIODICO DE LA RED VIAL NACIONAL PAVIMENTADA EMP. PE-18A (DV. TINGO MARIA) - AUCAYACU - NUEVO POGRESO - TOCACHE - JUANJUI - PICOTA - TARAPOTO; MULTIDISTRITAL; LEONCIO PRADO; HUANUCO	41.200	Kilometro	21/feb/19	27/jun/20	011-2019-MTC/20	25/ene/19	11.200	Kilometro	3.00	8.20			9,222,415

ANEXO 5: METAS DE PRODUCCIÓN FÍSICA 2020, SEGÚN FASE DE INFRAESTRUCTURA VIAL

SEC FUN	PFIS	ETAPA	ESTRUCTURA DE INTERVENCIONES	Metas Físicas	U. Med.	Inicio Ejecucion	Fin Ejecucion	N° Contrato	Meta Global Financiera			Programación de la Meta Física				Presupuesto S/
									Fecha Contrato	POI VIGENTE 2020	U. Med.	Trim1	Trim2	Trim3	Trim4	PJA
0475	3767	Mantenimiento Periodico	0252486 MANTENIMIENTO PERIODICO DE LA RED VIAL NACIONAL PAVIMENTADA CHACHAPOYAS - MOLINOPAMPA - RODRIGUEZ DE MENDOZA - PUNTA DE CARRETERA; MULTIDISTRITAL; RODRIGUEZ DE MENDOZA; AMAZONAS	129.100	Kilometro	08/feb/19	14/oct/20	06-2019-MTC/20.2	18/ene/19	50.000	Kilometro	10.00	30.00	10.00		14,034,894
0470	3843	Mantenimiento Periodico	0239064 MANTENIMIENTO PERIODICO DE LA RED VIAL NACIONAL PAVIMENTADA DV. LAS VEGAS - TARMA - LA MERCED - SATIPO-MAZAMARI-PTO.OCOPA/JAUJA LOMO LARGO/PTE. STUAR-JAUJA-HUANCAYO; MULTIDISTRITAL; CHANCHAMAYO; JUNIN	45.800	Kilometro	21/jun/19	26/jul/21	045-2019-MTC/20.2	17/may/19	43.000	Kilometro			10.00	33.00	8,352,491
0465	4236	Mantenimiento Periodico	0235847 MANTENIMIENTO PERIODICO EMP. PE-20B (AV. MORALES DUAREZ) - AV. SANTA ROSA - EMP. CL-100 (AV. COSTANERA), PROV. CONST. CALLAO- CALLAO, REGION CALLAO	3.817	Kilometro	27/abr/20	22/ene/21			2.000	Kilometro			2.00		2,437,370
			Por Niveles de Servicio									15,397.97	15,772.11	17,459.52	18,585.75	926,709,028
			Por niveles de servicio													926,709,028
			Kilometro							19,180.250	Kilometro	15,397.97	15,772.11	17,459.52	18,585.75	926,709,028
0452	0328	Por niveles de servicio	0220883 CONSERVACION DE LA CARRETERA DV. LAS VEGAS-TARMA-LA MERCED-SATIPO-MAZAMARI-PTO.OCOPA, MULTIPROV, JUNIN	458.600	Kilometro	09/jul/18	31/dic/22	031-2018-MTC/20	17/abr/18	458.600	Kilometro	458.60	458.60	458.60	458.60	12,580,398
0450	0331	Por niveles de servicio	0216869 CONSERVACION DE CARRETERA EMP. PE-1N (EL CRUCE) - BAPPO / OVALO BAYOVAR -PIURA / PIURA -LA OBRILLA-TAMBOGRANDE/ EL 21-TAMBOGRANDE-MACARA/DV LA TINA - EMP. PE-1NL, MULTIDIST, MULTIPROV, PIURA	347.620	Kilometro	01/oct/18	31/dic/22	096-2018-MTC/20	24/ago/18	347.620	Kilometro	347.62	347.62	347.62	347.62	9,679,547
0458	0332	Por niveles de servicio	0220891 CONSERVACION DE LA CARRETERA PUNO-DESAGUADERO/CALAPUJA-PUCARA-SICUANI, MULTIPROV, PUNO	334.795	Kilometro	03/jul/19	02/jul/22	047-2019-MTC/20.2	29/may/19	327.986	Kilometro	327.99	327.99	327.99	327.99	9,856,000
0405	0964	Por niveles de servicio	0096538 CONSERVACION CARRETERA PUENTE CHUQUICARA - CABANA - PALLASCA - SANTIAGO DE CHUCO - SHOREY Y TAUCA - BAMBAS - DV. SIHUAS	408.000	Kilometro	21/jun/13	19/sep/20	049-2013-MTC/20	18/abr/13	408.000	Kilometro	408.00	408.00	408.00		15,400,000
0403	1378	Por niveles de servicio	0096396 CONSERVACION CARRETERA EMP PE-1S (CHINCHA) - ARMAS-PLAZAPATA Y PUENTE LOS MAESTROS - LOS MOLINOS - HUAYTARA	321.000	Kilometro	15/ene/15	30/dic/20	143-2014-MTC/20	02/dic/14	321.000	Kilometro	321.00			321.00	15,004,931
0402	1379	Por niveles de servicio	0096395 CONSERVACION CARRETERA HUANCAMELICA - LIRCAY - EMP. PE-3S (HUALLAPAMPA) Y EMP PE 3S (LA MEJORADA) - ACOBAMBA - EMP. PE 3S (PUENTE ALCOMACHAY)	344.580	Kilometro	13/ago/13	05/nov/20	122-2018-MTC/20	22/oct/18	344.110	Kilometro	344.11	344.11	344.11	344.11	16,500,000
0460	1471	Por niveles de servicio	0232992 CONSERVACION POR NIVELES DE SERVICIO DE LA CARRETERA ATICO - DV. QUILCA - MATARANI - ILO Y PUNTA DE BOMBON - DV. COCACHACRA - EMP. PE-1S;MULTIDISTRITAL,CASTILLA,AREQUIPA	418.900	Kilometro	16/ene/19	15/ene/22	173-2018-MTC/20	27/dic/18	418.900	Kilometro	418.90	418.90	418.90	418.90	16,726,184
0406	1615	Por niveles de servicio	0111000 CONSERVACION DE CARRETERA ANDAHUAYLAS (EMPALME PE-3S)-PAMPACHIRI-NEGROMAYO (EMPALME PE-30A)	179.600	Kilometro	01/sep/16	30/ago/21	098-2016-MTC/20	04/ago/16	179.600	Kilometro	179.60	179.60	179.60	179.60	7,498,819
0409	1617	Por niveles de servicio	0111003 CONSERVACION DE CARRETERA DV HUMAJALSO - DESAGUADERO Y TACNA-TARATA-CAPAZO-MAZOCRUZ	421.250	Kilometro	01/feb/16	30/mar/21	002-2016-MTC/20	06/ene/16	417.732	Kilometro	417.73	417.73	417.73	417.73	16,660,876
0412	1618	Por niveles de servicio	0111006 CONSERVACION DE CARRETERA EMP. PE-18A (PUENTE RANCHO)-PANAQ-CHAGLLA-POZUZO-OXAPAMPA Y EMPALME PE-18B - RIO CODO-CODO DEL POZUZO-EMP. PE-5N (PUERTO INCA)	378.420	Kilometro	22/oct/15	20/dic/20	101-2015-MTC/20	01/oct/15	378.420	Kilometro	378.42	378.42	378.42	378.42	11,040,000
0401	1619	Por niveles de servicio	0083935 CONSERVACION DE CARRETERA EMP. PE-3S (MOLLEPUQUIO) CHINCHAYPUJIO-COTABAMBAS-TAMBOBAMBA-CHALHUAHUACHO	211.240	Kilometro	16/feb/16	28/feb/21	022-2016-MTC/20	28/ene/16	215.283	Kilometro	215.28	215.28	215.28	215.28	10,500,000
0411	1644	Por niveles de servicio	0111005 CONSERVACION DE CARRETERA EMP. PE 3N (LAGUNA SAUSACOCHA) - PUENTE PALLAR - CHAGUAL - TAYABAMBA - PUENTE HUACRACHUCO Y LOS RAMALES PUENTE PALLAR CALEMAR Y TAYABAMBA QUICHES - EMP. PE-12A (DV. SIHUAS)	615.440	Kilometro	20/ene/16	31/dic/20	164-2015-MTC/20	18/dic/15	615.440	Kilometro	615.44	615.44	615.44	615.44	31,097,432

ANEXO 5: METAS DE PRODUCCIÓN FÍSICA 2020, SEGÚN FASE DE INFRAESTRUCTURA VIAL

SEC FUN	PFIS	ETAPA	ESTRUCTURA DE INTERVENCIONES	Metas Fisicas	U. Med.	Inicio Ejecucion	Fin Ejecucion	N° Contrato	Meta Global Financiera			Programación de la Meta Física				Presupuesto S/
									Fecha Contrato	POI VIGENTE 2020	U. Med.	Trim1	Trim2	Trim3	Trim4	PJA
0438	1647	Por niveles de servicio	0139718 CONSERVACION DE LA CARRETERA EMP. PE-34B (ROSARIO) - CARLOS GUTIERREZ - CRUCERO - QUISCUPUNCO - BALTIMORE - ANANEA - COJATA - VILQUE CHICO - EMP. PE-34I (COASIA)	209.220	Kilometro	24/nov/15	23/dic/20	120-2015-MTC/20	30/oct/15	209.190	Kilometro	209.19	209.19	209.19	209.19	8,287,342
0431	1650	Por niveles de servicio	0118973 CONSERVACION CARRETERA EMP. AR-105(ACOY)-ANDAMAYO-VIRACO-DV. MACHAHUAY-ANDAGUA-AYO-HUAMBO-CABANACONDE-CHIVAY-VIZCACHANE-EMP. PE-34A (DV. VIZCACHANE)	389.810	Kilometro	25/ene/16	23/ene/21	163-2015-MTC/20	17/dic/15	389.810	Kilometro	389.81	389.81	389.81	389.81	18,000,000
0408	1653	Por niveles de servicio	0111002 CONSERVACION DE CARRETERA CASMA-HUARAZ-HUARI-HUACAYBAMBA-JIRCAN-TINGO MARIA-MONZON-EMP.PE-18A (TINGO MARIA)	561.492	Kilometro	04/feb/17	28/ene/22	002-2017-MTC/20	11/ene/17	561.492	Kilometro	561.49	561.49	561.49	561.49	24,353,238
0434	1659	Por niveles de servicio	0132480 CONSERVACION DE LA CARRETERA EMP. PE-3S (HUAYLLAPAMPA)-LA QUINUA-SAN FRANCISCO-PUERTO ENETZOMAVENI-CUBANTIA Y RAMAL PUENTE ALTO ANAPATI-BOCA SONORO-PUNTA DE CARRETERA	475.100	Kilometro	14/mar/16	15/mar/21	024-2016-MTC/20	30/ene/16	475.350	Kilometro	475.35	475.35	475.35	475.35	26,864,854
0410	1662	Por niveles de servicio	0111004 CONSERVACION DE CARRETERA EMP. PE 1N - PAMPLONA - SAN JOSE - CAJATAMBO - EMP. PE - 18	214.000	Kilometro	30/nov/16	01/dic/21	120-2016-MTC/20	31/oct/16	214.000	Kilometro	214.00	214.00	214.00	214.00	11,269,400
0430	1665	Por niveles de servicio	0118972 CONSERVACION CARRETERA EMP. PE-1S (DV. APLAO)-CORIRE-APLAO-CHUQUIBAMBA-ARMA-COTAHUASI-CHARCANA-ACOPAMPA-DV.SAYLA-PAMPACHACRA-USHUA-OYOLO-DV. SEQUELLO-MARCABAMBA-EMP-PE-32C (PAUSA) -MARAN	464.460	Kilometro	10/dic/15	31/dic/20	126-2015-MTC/20	06/nov/15	464.460	Kilometro	464.46	464.46	464.46	464.46	23,164,910
0432	1703	Por niveles de servicio	0132478 CONSERVACION DE LA CARRETERA CUTERVO - SOCOTA - SAN ANDRES - SANTO TOMAS - PIMPINGOS - CUYCA	137.793	Kilometro	28/ene/16	26/ene/21	155-2015-MTC/20	14/dic/15	137.790	Kilometro	137.79	137.79	137.79	137.79	11,030,035
0454	1744	Por niveles de servicio	0220887 CONSERVACION DE LA CARRETERA PRO REGION PUNO PAQUETE 1	444.540	Kilometro	01/oct/18	04/nov/23	101-2018-MTC/20	05/sep/18	444.540	Kilometro	444.54	444.54	444.54	444.54	14,784,599
0433	1774	Por niveles de servicio	0132479 CONSERVACION DE LA CARRETERA JULIACA-PUTINA-ORIENTAL-SANDIA-SAN IGNACIO-PUNTA DE CARRETERA Y DV. PUTINA MOHO-CONIMA-MILILAYA-FRONTERA CON BOLIVIA Y DV. MILILAYA-TILALI-FRONTERA CON BOLIVIA	438.140	Kilometro	21/abr/16	01/may/21	066-2016-MTC/20	22/mar/16	438.140	Kilometro	438.14	438.14	438.14	438.14	38,234,507
0440	1866	Por niveles de servicio	0164446 CONSERVACION DE LA CARRETERA EMP. PE-3S (CONCEPCION)-COMAS-EMP. PE-5S (SATIPO) / EMP. PE-5S (PTO OCOPA)-ATALAYA / EMP. PE-5S (DV. BAJO KIMIRIKI) -BUENOS AIRES-PTO PRADO-MAZAROBENI-CAMAJENI- POYENI	454.472	Kilometro	03/ene/20	01/ene/25	0169-2019-MTC/20.2	05/dic/19	545.472	Kilometro	545.47	545.47	545.47	545.47	19,216,436
0398	1867	Por niveles de servicio	0055854 CONSERVACION CARRETERA EMP PE 18A (DV. TINGO MARIA) - AUCAYACU - NUEVO PROGRESO - TOCACHE - JUANJUI - PICOTA - TARAPOTO	458.300	Kilometro	08/jul/18	31/dic/22	065-2018-MTC/20	22/jun/18	458.300	Kilometro	458.30	458.30	458.30	458.30	13,764,508
0390	1868	Por niveles de servicio	0053702 MANTENIMIENTO VIAL: EMP. 1N - CONOCOCHA - HUARAZ - CARAZ - MOLINOPAMPA Y EMP 3N - CHIQUIAN - AQUIA - EMP 3N	337.890	Kilometro	10/dic/19	19/oct/22	130-2019-MTC/20.2	06/nov/19	337.890	Kilometro	337.89	337.89	337.89	337.89	19,320,000
0443	1870	Por niveles de servicio	0191991 CONSERVACION DE LA CARRETERA EMP. PE-22A (PTE. REITHER) - PTE. PAUCARTAMBO - VILLARICA - PUERTO BERMUDEZ - VON HUMBOLT/PTE. PAUCARTAMBO - OXAPAMPA/PTO. INCA - EMP. PE-5N/EMP. PE-5N (STA. ROSA DE YANAYACU) - EMP. PE-5NA (SAN JUAN DE CODO) REGION PASCO	414.320	Kilometro	03/jul/19	06/jul/22	049-2019-MTC/20.2	05/jun/19	199.600	Kilometro	199.60	199.60	199.60	199.60	12,876,508
0392	1871	Por niveles de servicio	0053704 MANTENIMIENTO VIAL: HUANUCO - LA UNION - HUALLANCA - DV ANTAMINA	240.400	Kilometro	20/ene/16	18/dic/20	051-2019-MTC/20.2	19/jun/19	186.500	Kilometro	186.50	186.50	186.50	186.50	16,295,748
0441	1874	Por niveles de servicio	0191453 CONSERVACION DE LA CARRETERA PIMENTEL - CHICLAYO - CHONGOYAPE - LLAMA - COCHABAMBA / PUENTE CUMBIL - SANTA CRUZ - EMP. PE-3N REGION LAMBAYEQUE	297.940	Kilometro	17/oct/18	24/oct/21	109-2018-MTC/20	25/oct/18	297.940	Kilometro	297.94	297.94	297.94	297.94	10,790,423
0444	2005	Por niveles de servicio	0191994 CONSERVACION DE LA CARRETERA HUAURA - SAYAN - CHURIN - AMBO / SAYAN - RIO SECO REGION LIMA	326.640	Kilometro	08/mar/21	07/mar/26			326.640	Kilometro				326.64	12,000,000
0396	2055	Por niveles de servicio	0055289 CONSERVACION CARRETERA EMP. PE 3S (ABRA TOCTO) - QUEROBAMBA - PUQUIO	314.940	Kilometro	21/ene/20	01/dic/22			314.940	Kilometro		314.94	314.94	314.94	24,500,000
0436	2056	Por niveles de servicio	0135454 MANTENIMIENTO VIAL: CARRETERA CENTRAL DV. CERRO PASCO - TINGO MARIA Y EMP. 5N (PUENTE PUMAHUASI)	249.000	Kilometro	08/ago/19	07/ago/22	057-2019-MTC/20	05/jul/19	251.400	Kilometro	251.40	251.40	251.40	251.40	10,467,607

ANEXO 5: METAS DE PRODUCCIÓN FÍSICA 2020, SEGÚN FASE DE INFRAESTRUCTURA VIAL

SEC FUN	PFIS	ETAPA	ESTRUCTURA DE INTERVENCIONES	Meta Global Financiera							Programación de la Meta Física				Presupuesto S/		
				Metas Fisicas	U. Med.	Inicio Ejecucion	Fin Ejecucion	N° Contrato	Fecha Contrato	POI VIGENTE 2020	U. Med.	Trim1	Trim2	Trim3	Trim4	PJA	
0394	2059	Por niveles de servicio	0055284 CONSERVACION CARRETERA SANTA - YURACMARCA - SIHUAS - HUACRACHUCO - SAN PEDRO DE CHONTA - UCHIZA - EMP. PE-5N Y PUENTE HUARACHIRI - HUALLANCA - MOLINOPAMPA	305.000	Kilometro	20/oct/20	20/oct/23				305.000	Kilometro				305.00	11,418,490
0435	2060	Por niveles de servicio	0132561 CONSERVACION DE LA CARRETERA EMP. PE-04B - SONDOR - SOCCHABAMBA - VADO GRANDE	362.370	Kilometro	29/dic/15	30/dic/20	161-2015-MTC/20	16/dic/15	362.370	Kilometro	362.37	362.37	362.37	362.37	362.37	21,692,264
0437	2062	Por niveles de servicio	0139717 CONSERVACION DE LA CARRETERA EMP. PE-3S (DV. ABANCAY) - CHUQUIBAMBILLA - DV. CHALHUAHUACHO - SANTO TOMAS - VELILLE - YAURI - HECTOR TEJADA - EMP. PE-3S (AYAVIRI)	569.350	Kilometro	08/feb/16	02/mar/21	008-2016-MTC/20	12/ene/16	569.350	Kilometro	569.35	569.35	569.35	569.35	569.35	23,517,826
0445	2188	Por niveles de servicio	0212189 CONSERVACION TUNEL GAMBETTA Y TRAMO EMP. PE-1N (I.V. ZAPALLAL) - VENTANILLA - EMP. PE-20 (OV. 200 MILLAS) - AV. GAMBETTA - PUERTO CALLAO REGION CALLAO	27.920	Kilometro	01/dic/18	30/nov/23	128-2018-MTC/20	05/nov/18	27.920	Kilometro	27.92	27.92	27.92	27.92	27.92	25,200,000
0446	2308	Por niveles de servicio	0212423 CONSERVACION DE CARRETERA EMP. PE-3N (LA CIMA) - CONOCANCHA - EMP. PE-22 (CHINCHAN) REGION JUNIN	113.662	Kilometro	10/nov/17	27/abr/22	094-2017-MTC/20	09/oct/17	110.420	Kilometro	110.42	110.42	110.42	110.42	110.42	9,373,769
0439	2309	Por niveles de servicio	0164444 CONSERVACION DE LA CARRETERA EMP. PE-1N L (DV TAMBOGRANDE) - TAMBOGRANDE - CHULUCANAS - PACAIPAMPA - EMP. PE-3N (CURILCAS), EMP. PE-1N J (EL CINCUENTA) - EMP. PE 1N R (CHULUCANAS) Y EMP. PE-02 A (DV. PTE. CARRASQUILLO) - PTE. CARRASQUILLO - EMP. PE-1	186.360	Kilometro	27/oct/17	30/oct/22	095-2017-MTC/20	11/oct/17	186.360	Kilometro	186.36	186.36	186.36	186.36	186.36	9,070,784
0442	2395	Por niveles de servicio	0191987 CONSERVACION DE LA CARRETERA CHAMAYA (DV. OLMOS) - JAEN - SAN IGNACIO - PUENTE INTEGRACION (FRONTERA CON ECUADOR) / SONDOR - TABACONAS - DV. SAN JOSE DEL ALTO - TAMBORAPA (EMP. PE-5N) / CANCHAQUE - HUANCABAMBA REGION CAJAMARCA	374.000	Kilometro	20/jul/20	19/jul/25			374.000	Kilometro					374.00	18,498,520
0462	2401	Por niveles de servicio	0243343 CONSERVACION CARRETERA EMP. PE-5N (CORRAL QUEMADO) CUMBA - DV. YAMON - LONYA GRANDE - CAMPO REDONDO - OCALLI - PROVIDENCIA - COHECHAN - LONYA CHICO - EMP. AM-108 (DV. LUYA) Y CHACHAPOYAS - RODRIGUEZ DE MENDOZA - SELVA ALEGRE - SORITOR - EMP. PE-5N (LA CALZADA); MULTIDIST. CHACHA, AMAZONAS	535.000	Kilometro	23/mar/20	22/feb/25			535.000	Kilometro			535.00	535.00	535.00	16,364,800
0399	2437	Por niveles de servicio	0083926 CONSERVACION CARRETERA EMP PE 3S (IZCUCHACA) - HUANCAMELICA - PLAZAPATA - CASTROVIRREYNA - TICRAPO - PAMPANO Y SANTA INES - PILPICHACA - RUMICHACA	287.520	Kilometro	13/abr/19	12/abr/22	026-2019-MTC/20.2	08/mar/19	179.800	Kilometro	179.80	179.80	179.80	179.80	179.80	20,615,203
0463	3130	Por niveles de servicio	0243347 CONSERVACION POR NIVELES DE SERVICIO DE CARRETERA MOLINOPAMPA - PTE. HUARACHIRI - PASACANCHA - ANDAYMAYO - POMABAMBA - PISCOBAMBA - SAN LUIS - EMP. PE - 14B (HUARI); MULTIDISTRITAL; HUARI; ANCASH	356.000	Kilometro	17/mar/20	15/feb/25			356.000	Kilometro			356.00	356.00	17,543,680	
0391	3170	Por niveles de servicio	0053703 MANTENIMIENTO VIAL: GUADALUPE - ICA - PALPA - ATICO	380.200	Kilometro	20/abr/20	19/mar/23			380.200	Kilometro		380.20	380.20	380.20	380.20	25,678,084
0453	3173	Por niveles de servicio	0220886 CONSERVACION DE LA CARRETERA ILO-TACNA/TACNA - PALCA - ALTO PERU-FRONTERA CON BOLIVIA/EMP. PE-40 (ROSASPATA)-COLLPA-(FRONTERA CON BOLIVIA), MULTIPROV, TACNA	354.395	Kilometro	21/dic/20	21/dic/25			354.395	Kilometro					354.40	18,460,000
0457	3188	Por niveles de servicio	0220890 CONSERVACION DE LA CARRETERA PRO REGION PUNO PAQUETE 4	320.440	Kilometro	02/nov/18	06/nov/23	117-2018-MTC/20	10/oct/18	320.440	Kilometro	320.44	320.44	320.44	320.44	320.44	11,256,024
0456	3189	Por niveles de servicio	0220889 CONSERVACION DE LA CARRETERA PRO REGION PUNO PAQUETE 3	267.520	Kilometro	05/oct/18	08/nov/23	103-2018-MTC/20	10/sep/18	292.960	Kilometro	292.96	292.96	292.96	292.96	292.96	12,063,769
0455	3190	Por niveles de servicio	0220888 CONSERVACION DE LA CARRETERA PRO REGION PUNO PAQUETE 2	296.000	Kilometro	03/oct/18	02/oct/23	100-2018-MTC/20	04/sep/18	265.140	Kilometro	265.14	265.14	265.14	265.14	265.14	14,670,780
0459	3202	Por niveles de servicio	0220892 CONSERVACION DE LA CARRETERA RUTAS LIMA, PROV. CALLAO	39.700	Kilometro	14/sep/20	14/mar/22			39.700	Kilometro					39.70	2,402,283
0447	3295	Por niveles de servicio	0215550 CONSERVACION DE LA CARRETERA SULLANA - TUMBES - PUENTE LA PAZ / SULLANA - EL ALAMOR / SULLANA - TAMBOGRANDE MULTIPROVINCIAL, PIURA	379.300	Kilometro	25/ene/18	06/feb/21	001-2018-MTC/20	05/ene/18	375.460	Kilometro	375.46	375.46	375.46	375.46	375.46	11,143,442

ANEXO 5: METAS DE PRODUCCIÓN FÍSICA 2020, SEGÚN FASE DE INFRAESTRUCTURA VIAL

SEC FUN	PFIS	ETAPA	ESTRUCTURA DE INTERVENCIONES	Metas Físicas	U. Med.	Inicio Ejecucion	Fin Ejecucion	N° Contrato	Meta Global Financiera			Programación de la Meta Física				Presupuesto S/
									Fecha Contrato	POI VIGENTE 2020	U. Med.	Trim1	Trim2	Trim3	Trim4	PIA
0449	3308	Por niveles de servicio	0216298 CONSERVACION DE LA CARRETERA URCOS - COMBAPATA - SICUANI / SICUANI - DV. YAURI / HECTOR TEJADA - NEGRO MAYO - EMP. 34 A (DV. IMATA), MULTIDISTRITAL, MULTIPROVINCIAL, CUSCO	284.400	Kilometro	04/jul/18	03/jul/23	049-2018-MTC/20	29/may/18	283.090	Kilometro	283.09	283.09	283.09	283.09	9,410,878
0448	3309	Por niveles de servicio	0216297 CONSERVACION DE LA CARRETERA CUSCO - PISAC / URUBAMBA - CHINCHEROS - CACHIMAYO / HUACARPAY - OLLANTAYTAMBO - QUILLABAMBA - ECHARATE, MULTIDISTRITAL, MULTIPROVINCIAL, CUSCO	323.800	Kilometro	15/feb/19	14/feb/22	003-2019-MTC/20.2	10/ene/19	323.800	Kilometro	323.80	323.80	323.80	323.80	12,165,378
0451	3348	Por niveles de servicio	0216870 CONSERVACION DE CARRETERA DV. CHINCHA - SAN CLEMENTE - ACEROS AREQUIPA / DV. PISCO - PUNTA PEJERREY / SAN CLEMENTE - HUAYTARA - AYACUCHO, MULTIDIST, MULTIPROV, ICA	433.390	Kilometro	03/oct/18	25/oct/21	102-2018-MTC/20	10/sep/18	433.390	Kilometro	433.39	433.39	433.39	433.39	14,483,801
0389	3369	Por niveles de servicio	0053694 MANTENIMIENTO VIAL: AYACUCHO - ANDAHUAYLAS - PUENTE SAHUINTO	420.800	Kilometro	06/ene/20	20/dic/22			452.500	Kilometro			452.50	452.50	21,000,000
0393	3785	Por niveles de servicio	0053709 MANTENIMIENTO VIAL: PUMAHUASI - PUCALLPA	234.500	Kilometro	01/mar/19	28/feb/22	017-2019-MTC/20	06/feb/19	234.500	Kilometro	234.50	234.50	234.50	234.50	13,489,523
0404	3786	Por niveles de servicio	0096397 CONSERVACION CARRETERA EMP. PE-SN (EL REPOSO) - PUENTE NIEVA-SARAMIRIZA /PUENTE WAWICO - URAKUSA - SANTA MARIA DE NIEVA - SARAMIRIZA / JUAN VELASCO ALVARADO - EMP. PE-SNC (NUEVO SEASMI)	378.000	Kilometro	08/feb/19	07/feb/22	183-2018-MTC/20.2	31/dic/18	378.000	Kilometro	378.00	378.00	378.00	378.00	22,464,629
0397	3805	Por niveles de servicio	0055291 CONSERVACION CARRETERA CAJAMARCA - CELENDIN - BALSAS - CHACHAPOYAS Y DV. CHACHAPOYAS - PEDRO RUIZ	367.000	Kilometro	05/jul/19	04/jul/22	036-2019-MTC/20.2	25/abr/19	367.000	Kilometro	367.00	367.00	367.00	367.00	10,800,000
0400	3894	Por niveles de servicio	0083931 CONSERVACION CARRETERA LIMA - CANTA - EMP 3N	207.000	Kilometro	01/nov/19	30/oct/27	103-2019-MTC/20	01/oct/19	207.000	Kilometro	207.00	207.00	207.00	207.00	24,469,501
0395	3963	Por niveles de servicio	0055287 CONSERVACION CARRETERA HUANCAYO - IMPERIAL - IZCUCHACA - AYACUCHO E IMPERIAL- PAMPAS- MAYOCC	430.000	Kilometro	29/may/19	24/abr/22	023-2019-MTC/20.2	22/mar/19	436.400	Kilometro	436.40	436.40	436.40	436.40	20,360,862
0407	4229	Por niveles de servicio	0111001 CONSERVACION DE CARRETERA CAÑETE - LUNAHUANA - DV. YAUYOS - RONCHAS - CHUPACA-HUANCAYO-DV, PAMPAS	343.910	Kilometro	09/nov/20	08/nov/25			343.910	Kilometro			343.91	343.91	21,330,436
			Emergencias													3,000,000
			Atencion de Emergencia													3,000,000
			Intervención								Intervención					3,000,000
0528	0589	Atencion de Emergencia	0053271 ATENCION DE EMERGENCIA EN EL DEPARTAMENTO DE AMAZONAS	12.000	Intervención	02/ene/16	31/dic/21				Intervención					48,961
0529	0590	Atencion de Emergencia	0053272 ATENCION DE EMERGENCIA EN EL DEPARTAMENTO DE ANCASH	150.000	Intervención	02/ene/16	31/dic/21				Intervención					60,617
0543	0591	Atencion de Emergencia	0074511 ATENCION DE EMERGENCIA VIAL EN EL DEPARTAMENTO DE APURIMAC	10.000	Intervención	02/ene/16	31/dic/21				Intervención					93,578
0530	0592	Atencion de Emergencia	0053273 ATENCION DE EMERGENCIA EN EL DEPARTAMENTO DE AREQUIPA	15.000	Intervención	02/ene/16	31/dic/22				Intervención					458,349
0531	0593	Atencion de Emergencia	0053274 ATENCION DE EMERGENCIA EN EL DEPARTAMENTO DE AYACUCHO	100.000	Intervención	02/ene/16	31/dic/21				Intervención					71,979
0532	0594	Atencion de Emergencia	0053275 ATENCION DE EMERGENCIA EN EL DEPARTAMENTO DE CAJAMARCA	20.000	Intervención	02/ene/16	31/dic/21				Intervención					135,799
0533	0595	Atencion de Emergencia	0053276 ATENCION DE EMERGENCIA EN EL DEPARTAMENTO DE CUSCO	210.000	Intervención	02/ene/16	31/dic/21				Intervención					605,034
0535	0596	Atencion de Emergencia	0053278 ATENCION DE EMERGENCIA EN EL DEPARTAMENTO DE HUANUCO	680.000	Intervención	02/ene/16	31/dic/21				Intervención					656,435
0560	0597	Atencion de Emergencia	0213251 ATENCION DE EMERGENCIA EN EL DEPARTAMENTO DE ICA	200.000	Intervención	02/ene/16	30/dic/21				Intervención					6,856
0536	0598	Atencion de Emergencia	0053279 ATENCION DE EMERGENCIA EN EL DEPARTAMENTO DE JUNIN	30.000	Intervención	02/ene/16	31/dic/21				Intervención					74,246
0537	0599	Atencion de Emergencia	0053280 ATENCION DE EMERGENCIA EN EL DEPARTAMENTO DE LA LIBERTAD	10.000	Intervención	02/ene/16	31/dic/22	037-2017-MTC/20	13/abr/17		Intervención					49,703
0559	0600	Atencion de Emergencia	0186608 ATENCION DE EMERGENCIA EN EL DEPARTAMENTO DE LAMBAYEQUE	30.000	Intervención	01/ene/11	31/dic/22				Intervención					17,139

ANEXO 5: METAS DE PRODUCCIÓN FÍSICA 2020, SEGÚN FASE DE INFRAESTRUCTURA VIAL

SEC FUN	PFIS	ETAPA	ESTRUCTURA DE INTERVENCIONES	Metas Físicas	U. Med.	Inicio Ejecucion	Fin Ejecucion	Meta Global Financiera				Programación de la Meta Física				Presupuesto S/	
								N° Contrato	Fecha Contrato	POI VIGENTE 2020	U. Med.	Trim1	Trim2	Trim3	Trim4	PIA	
0538	0601	Atencion de Emergencia	0053281 ATENCION DE EMERGENCIA EN EL DEPARTAMENTO DE LIMA	10.000	Intervención	02/ene/16	31/dic/22										223,781
0539	0602	Atencion de Emergencia	0053282 ATENCION DE EMERGENCIA EN EL DEPARTAMENTO DE PIURA	6.000	Intervención	02/ene/16	31/dic/22	111-2017-MTC/20	18/dic/17								80,553
0540	0603	Atencion de Emergencia	0053283 ATENCION DE EMERGENCIA EN EL DEPARTAMENTO DE PUNO	60.000	Intervención	02/ene/16	31/dic/22										180,249
0541	0604	Atencion de Emergencia	0053284 ATENCION DE EMERGENCIA EN EL DEPARTAMENTO DE SAN MARTIN	10.000	Intervención	02/ene/16	31/dic/21										25,708
0534	1150	Atencion de Emergencia	0053277 ATENCION DE EMERGENCIA EN EL DEPARTAMENTO DE HUANCVELICA	75.000	Intervención	02/ene/16	31/dic/22										75,959
0542	1151	Atencion de Emergencia	0074510 ATENCION DE EMERGENCIA VIAL EN EL DEPARTAMENTO DE PASCO	6.000	Intervención	02/ene/16	31/dic/22										92,207
0558	1153	Atencion de Emergencia	0101808 ATENCION DE EMERGENCIAS EN EL DEPARTAMENTO DE TACNA	14.000	Intervención	02/ene/16	31/dic/21										42,847
			Peajes - Operación									1,846,880.75	1,846,880.75	1,846,880.75	1,846,880.75		18,100,000
			Operación														18,100,000
			Vehículo controlado							7,387,523.000	Vehículo controlado	1,846,880.75	1,846,880.75	1,846,880.75	1,846,880.75		18,100,000
0578	0335	Operacion	0054005 UNIDAD DE PEAJE AGUAS CALIENTES	4,327,727.000	Vehículo control	02/ene/16	31/dic/25			247,619.000	Vehículo controlado	61,904.75	61,904.75	61,904.75	61,904.75		596,277
0579	0336	Operacion	0054006 UNIDAD DE PEAJE AMBO	7,519,823.000	Vehículo control	01/jun/16	31/dic/25			549,107.000	Vehículo controlado	137,276.75	137,276.75	137,276.75	137,276.75		759,897
0580	0337	Operacion	0054007 UNIDAD DE PEAJE ATICO	6,354,438.000	Vehículo control	02/ene/16	31/dic/25			315,159.000	Vehículo controlado	78,789.75	78,789.75	78,789.75	78,789.75		623,448
0581	0338	Operacion	0054008 UNIDAD DE PEAJE AYAVIRI	245,684.000	Vehículo control	02/ene/16	31/dic/25			349,544.000	Vehículo controlado	87,386.00	87,386.00	87,386.00	87,386.00		649,440
0585	0340	Operacion	0054014 UNIDAD DE PEAJE DE CANCAS	281,355.000	Vehículo control	02/ene/16	31/dic/25			281,166.000	Vehículo controlado	70,291.50	70,291.50	70,291.50	70,291.50		715,560
0586	0342	Operacion	0054015 UNIDAD DE PEAJE DE CATAZ	3,436,361.000	Vehículo control	01/ene/11	31/dic/21			204,941.000	Vehículo controlado	51,235.25	51,235.25	51,235.25	51,235.25		720,771
0582	0343	Operacion	0054010 UNIDAD DE PEAJE CHALLHUAPUQUIO	6,294,460.000	Vehículo control	01/ene/11	31/dic/25			470,749.000	Vehículo controlado	117,687.25	117,687.25	117,687.25	117,687.25		698,882
0583	0344	Operacion	0054011 UNIDAD DE PEAJE CHULLQUI	1,264,774.000	Vehículo control	01/ene/15	31/dic/25				Vehículo controlado						290,345
0584	0347	Operacion	0054013 UNIDAD DE PEAJE CUCULI	3,698,665.000	Vehículo control	01/ene/11	31/dic/25			227,290.000	Vehículo controlado	56,822.50	56,822.50	56,822.50	56,822.50		754,988
0587	0348	Operacion	0054016 UNIDAD DE PEAJE DV. TALARA	8,369,295.000	Vehículo control	01/ene/11	31/dic/25			115,573.000	Vehículo controlado	28,893.25	28,893.25	28,893.25	28,893.25		765,876
0588	0351	Operacion	0054019 UNIDAD DE PEAJE ILAVE	5,908,404.000	Vehículo control	01/ene/11	31/dic/25			372,721.000	Vehículo controlado	93,180.25	93,180.25	93,180.25	93,180.25		761,345
0589	0352	Operacion	0054021 UNIDAD DE PEAJE LUNAHUANA	4,838,818.000	Vehículo control	01/ene/11	31/dic/25			313,318.000	Vehículo controlado	78,329.50	78,329.50	78,329.50	78,329.50		864,791
0590	0355	Operacion	0054024 UNIDAD DE PEAJE NAZCA	900,000.000	Vehículo control	01/ene/11	31/dic/25			771,150.000	Vehículo controlado	192,787.50	192,787.50	192,787.50	192,787.50		929,106
0591	0357	Operacion	0054025 UNIDAD DE PEAJE PACRA	3,331,467.000	Vehículo control	01/ene/11	31/dic/25			196,849.000	Vehículo controlado	49,212.25	49,212.25	49,212.25	49,212.25		691,792
0592	0358	Operacion	0054026 UNIDAD DE PEAJE POZO REDONDO	3,115,043.000	Vehículo control	01/ene/11	31/dic/25			239,137.000	Vehículo controlado	59,784.25	59,784.25	59,784.25	59,784.25		734,645
0593	0359	Operacion	0054027 UNIDAD DE PEAJE PUNTA PERDIDA	773,925.000	Vehículo control	01/ene/11	31/dic/25			51,812.000	Vehículo controlado	12,953.00	12,953.00	12,953.00	12,953.00		661,492
0594	0361	Operacion	0054028 UNIDAD DE PEAJE RUMICHACA	2,470,698.000	Vehículo control	01/ene/11	31/dic/25			153,971.000	Vehículo controlado	38,492.75	38,492.75	38,492.75	38,492.75		667,103
0595	0362	Operacion	0054029 UNIDAD DE PEAJE SAYLLA	6,381,394.000	Vehículo control	01/ene/11	31/dic/25			507,206.000	Vehículo controlado	126,801.50	126,801.50	126,801.50	126,801.50		647,612
0596	0363	Operacion	0054030 UNIDAD DE PEAJE SICUYANI	1,186,250.000	Vehículo control	01/ene/11	31/dic/25			69,177.000	Vehículo controlado	17,294.25	17,294.25	17,294.25	17,294.25		678,935
0597	0364	Operacion	0054031 UNIDAD DE PEAJE SOCOS	3,682,439.000	Vehículo control	01/ene/11	31/dic/25			237,782.000	Vehículo controlado	59,445.50	59,445.50	59,445.50	59,445.50		722,740
0598	0365	Operacion	0054032 UNIDAD DE PEAJE TAMBOGRANDE	5,543,212.000	Vehículo control	01/ene/11	31/dic/25			310,950.000	Vehículo controlado	77,737.50	77,737.50	77,737.50	77,737.50		875,963
0599	0367	Operacion	0054034 UNIDAD DE PEAJE TUNAN	4,764,251.000	Vehículo control	01/ene/11	31/dic/25			265,443.000	Vehículo controlado	66,360.75	66,360.75	66,360.75	66,360.75		735,049
0600	0368	Operacion	0054035 UNIDAD DE PEAJE YAUCA	5,688,657.000	Vehículo control	01/ene/11	31/dic/25	ADM-PVN	28/feb/19	398,193.000	Vehículo controlado	99,548.25	99,548.25	99,548.25	99,548.25		570,620
0601	1329	Operacion	0105639 UNIDAD DE PEAJE AGUAYTIA	2,671,827.000	Vehículo control	01/oct/19	31/dic/25			375,016.000	Vehículo controlado	93,754.00	93,754.00	93,754.00	93,754.00		393,810
0603	1958	Operacion	0193679 UNIDAD DE PEAJE SHAPAJA	1,254,223.000	Vehículo control	01/abr/20	31/dic/25				Vehículo controlado						11,145
0602	2066	Operacion	0143997 UNIDAD DE PEAJE CHACAPAMPA	4,701,762.000	Vehículo control	08/may/14	31/dic/25			363,650.000	Vehículo controlado	90,912.50	90,912.50	90,912.50	90,912.50		1,578,368
0612	3762	Operacion	0252353 FUNCIONAMIENTO DE UNIDAD DE PEAJE PUNTA DE BOMBON; DISTRITO DE PUNTA DE BOMBON; ISLAY; AREQUIPA	5,400,000.000	Vehículo controlado	01/sep/19	31/dic/25				Vehículo controlado						

ANEXO 5: METAS DE PRODUCCIÓN FÍSICA 2020, SEGÚN FASE DE INFRAESTRUCTURA VIAL

SEC FUN	PFIS	ETAPA	ESTRUCTURA DE INTERVENCIONES	Metas Fisicas	U. Med.	Inicio Ejecucion	Fin Ejecucion	Meta Global Financiera				Programación de la Meta Física				Presupuesto S/	
								N° Contrato	Fecha Contrato	POI VIGENTE 2020	U. Med.	Trim1	Trim2	Trim3	Trim4	PIA	
0613	3763	Operacion	0252354 FUNCIONAMIENTO DE UNIDAD DE PEAJE QUILCA; DISTRITO DE QUILCA;CAMANA;AREQUIPA	5,300,000.000	Vehículo controlado	01/sep/19	31/dic/25				Vehículo controlado						
			Operación Zonales									54.00	54.00	54.00	54.00		35,817,652
			Supervision del Mantenimiento Vial														35,817,652
			Informe							216.000	Informe	54.00	54.00	54.00	54.00		35,817,652
0413	0615	Supervision del Mantenimiento Vial	0115426 SUPERVISION DEL MANTENIMIENTO DE LA RED VIAL NACIONAL - AMAZONAS	150.000	Informe	02/ene/16	31/dic/22			12.000	Informe	3.00	3.00	3.00	3.00		1,606,991
0414	0616	Supervision del Mantenim	0115427 SUPERVISION DEL MANTENIMIENTO DE LA RED VIAL NACIONAL - ANCASH	150.000	Informe	02/ene/16	31/dic/22			12.000	Informe	3.00	3.00	3.00	3.00		1,812,775
0415	0617	Supervision del Mantenimiento Vial	0115428 SUPERVISION DEL MANTENIMIENTO DE LA RED VIAL NACIONAL - AREQUIPA	150.000	Informe	02/ene/16	31/dic/22			12.000	Informe	3.00	3.00	3.00	3.00		1,993,554
0416	0618	Supervision del Mantenimiento Vial	0115429 SUPERVISION DEL MANTENIMIENTO DE LA RED VIAL NACIONAL - AYACUCHO	150.000	Informe	02/ene/16	31/dic/22			12.000	Informe	3.00	3.00	3.00	3.00		1,967,531
0417	0619	Supervision del Mantenimiento Vial	0115430 SUPERVISION DEL MANTENIMIENTO DE LA RED VIAL NACIONAL - CAJAMARCA	150.000	Informe	02/ene/16	31/dic/22			12.000	Informe	3.00	3.00	3.00	3.00		2,572,835
0418	0620	Supervision del Mantenimiento Vial	0115431 SUPERVISION DEL MANTENIMIENTO DE LA RED VIAL NACIONAL - CUSCO - APURIMAC	150.000	Informe	02/ene/16	31/dic/22			12.000	Informe	3.00	3.00	3.00	3.00		2,640,575
0419	0621	Supervision del Mantenimiento Vial	0115432 SUPERVISION DEL MANTENIMIENTO DE LA RED VIAL NACIONAL - HUANCAMELICA	150.000	Informe	02/ene/16	31/dic/22			12.000	Informe	3.00	3.00	3.00	3.00		1,792,806
0420	0622	Supervision del Mantenimiento Vial	0115433 SUPERVISION DEL MANTENIMIENTO DE LA RED VIAL NACIONAL - HUANUCO - UCAYALI	150.000	Informe	02/ene/16	31/dic/22			12.000	Informe	3.00	3.00	3.00	3.00		2,744,581
0421	0623	Supervision del Mantenim	0115434 SUPERVISION DEL MANTENIMIENTO DE LA RED VIAL NACIONAL - ICA	150.000	Informe	02/ene/16	31/dic/22			12.000	Informe	3.00	3.00	3.00	3.00		1,360,251
0422	0624	Supervision del Mantenimiento Vial	0115435 SUPERVISION DEL MANTENIMIENTO DE LA RED VIAL NACIONAL - JUNIN - PASCO	150.000	Informe	02/ene/16	31/dic/22			12.000	Informe	3.00	3.00	3.00	3.00		2,437,019
0423	0625	Supervision del Mantenimiento Vial	0115436 SUPERVISION DEL MANTENIMIENTO DE LA RED VIAL NACIONAL - LA LIBERTAD	150.000	Informe	02/ene/16	31/dic/22			12.000	Informe	3.00	3.00	3.00	3.00		2,103,422
0424	0626	Supervision del Mantenimiento Vial	0115437 SUPERVISION DEL MANTENIMIENTO DE LA RED VIAL NACIONAL - LAMBAYEQUE	150.000	Informe	02/ene/16	31/dic/22			12.000	Informe	3.00	3.00	3.00	3.00		1,642,164
0425	0627	Supervision del Mantenim	0115438 SUPERVISION DEL MANTENIMIENTO DE LA RED VIAL NACIONAL - LIMA	150.000	Informe	02/ene/16	31/dic/22			12.000	Informe	3.00	3.00	3.00	3.00		2,210,792
0426	0628	Supervision del Mantenimiento Vial	0115439 SUPERVISION DEL MANTENIMIENTO DE LA RED VIAL NACIONAL - PIURA - TUMBES	150.000	Informe	02/ene/16	31/dic/22			12.000	Informe	3.00	3.00	3.00	3.00		2,781,274
0427	0629	Supervision del Mantenim	0115440 SUPERVISION DEL MANTENIMIENTO DE LA RED VIAL NACIONAL - PUNO	150.000	Informe	02/ene/16	31/dic/22			12.000	Informe	3.00	3.00	3.00	3.00		2,108,913
0428	0630	Supervision del Mantenimiento Vial	0115441 SUPERVISION DEL MANTENIMIENTO DE LA RED VIAL NACIONAL - SAN MARTIN	150.000	Informe	02/ene/16	31/dic/22			12.000	Informe	3.00	3.00	3.00	3.00		1,672,951
0429	0631	Supervision del Mantenimiento Vial	0115442 SUPERVISION DEL MANTENIMIENTO DE LA RED VIAL NACIONAL - TACNA - MOQUEGUA	150.000	Informe	02/ene/16	31/dic/22			12.000	Informe	3.00	3.00	3.00	3.00		1,546,175
0461	3517	Supervision del Mantenimiento Vial	0233303 SUPERVISION DEL MANTENIMIENTO DE LA RED VIAL NACIONAL - UCAYALI; MULTIDISTRITAL, MULTIPROVINCIAL, UCAYALI	150.000	Informe	25/oct/17	31/dic/22			12.000	Informe	3.00	3.00	3.00	3.00		823,043
			Puentes									12.00	20.00	1.00	74.00		108,779,431

ANEXO 5: METAS DE PRODUCCIÓN FÍSICA 2020, SEGÚN FASE DE INFRAESTRUCTURA VIAL

SEC FUN	PFIS	ETAPA	ESTRUCTURA DE INTERVENCIONES	Metas Fisicas	U. Med.	Inicio Ejecucion	Fin Ejecucion	N° Contrato	Meta Global Financiera			Programación de la Meta Física				Presupuesto S/
									Fecha Contrato	POI VIGENTE 2020	U. Med.	Trim1	Trim2	Trim3	Trim4	PIA
			Mantenimiento Rutinario													445,068
			Puente						1.000	Puente		1.00	1.00	1.00	1.00	445,068
0476	2810	Mantenimiento Rutinario	0046435 MANTENIMIENTO DE PUENTES	20.000	Puente	01/feb/17	30/dic/22		1.000	Puente		1.00	1.00	1.00	1.00	445,068
			Adquisición													60,000,000
			Acción						1.000	Acción		1.00				60,000,000
0544	0708	Adquisición	0082700 ADQUISICION DE ESTRUCTURAS DE PUENTES MODULARES	200.000	Acción	23/ene/20	30/dic/25	172-2019-MTC/20.2	06/dic/19	1.000	Acción		1.00			60,000,000
			Instalación													48,334,363
			Puente						102.000	Puente		11.00	18.00		73.00	48,334,363
0545	0714	Instalación	0090380 INSTALACION DE PUENTES MODULARES	41.000	Puente	01/abr/19	20/ene/20	032-2019-MTC/20	26/mar/19	22.000	Puente	6.00			16.00	1,229,545
0554	1255	Instalación	0090380 INSTALACION DE PUENTES MODULARES	354.000	Puente	19/jun/19	31/dic/20	117-2015-MTC/20.	28/oct/15	3.000	Puente				3.00	3,000,000
0547	1817	Instalación	0090380 INSTALACION DE PUENTES MODULARES	100.000	Puente	20/oct/14	31/dic/20	080-2016-MTC/20	08/jun/16	2.000	Puente				2.00	3,000,000
0548	1818	Instalación	0090380 INSTALACION DE PUENTES MODULARES	50.000	Puente	04/may/19	31/dic/20	081-2014-MTC/20	03/sep/14	2.000	Puente				2.00	9,000,000
0556	1855	Instalación	0090380 INSTALACION DE PUENTES MODULARES	100.000	Puente	19/ene/19	18/ene/20	135-2018-MTC/18	21/nov/18	10.000	Puente				10.00	1,000,000
0549	1988	Instalación	0090380 INSTALACION DE PUENTES MODULARES	54.000	Puente	04/may/15	30/mar/20	042-2019-MTC/20.2	15/may/19	15.000	Puente	5.00			10.00	3,000,000
0552	2092	Instalación	0090380 INSTALACION DE PUENTES MODULARES	70.000	Puente	13/mar/19	31/dic/20	060-2019-MTC/20	17/jul/19	6.000	Puente		5.00		1.00	5,000,000
0553	2093	Instalación	0090380 INSTALACION DE PUENTES MODULARES	20.000	Puente	01/sep/15	30/mar/20	084-2019-MTC/20.2	09/ago/19	7.000	Puente		7.00			10,000,000
0546	2094	Instalación	0090380 INSTALACION DE PUENTES MODULARES	50.000	Puente	01/abr/15	31/dic/20			6.000	Puente				6.00	3,164,315
0557	2158	Instalación	0090380 INSTALACION DE PUENTES MODULARES	58.000	Puente	01/nov/18	30/dic/23	018-2018-MTC/20	08/mar/18	6.000	Puente				6.00	6,940,503
0550	2162	Instalación	0090380 INSTALACION DE PUENTES MODULARES	50.000	Puente	20/jun/15	30/dic/23	091-2019-MTC/20	21/ago/19	14.000	Puente		6.00		8.00	1,000,000
0551	2502	Instalación	0090380 INSTALACION DE PUENTES MODULARES	25.000	Puente	20/nov/18	14/dic/20	106-2015-MTC/20	12/oct/15	2.000	Puente				2.00	1,000,000
0555	3012	Instalación	0090380 INSTALACION DE PUENTES MODULARES	68.000	Puente	02/oct/18	31/dic/20			7.000	Puente				7.00	1,000,000
			GESTION ESTRATEGICA							9,091.300		1,649.88	2,520.13	2,285.40	2,635.90	132,242,088
			Gestión									1,649.88	2,520.13	2,285.40	2,635.90	132,242,088
			Estudios y asesorias													14,305
			Documento													14,305
0001	0632	Estudios y asesorias	0044401 ASESORAMIENTO TECNICO	10.000	Documento	01/ene/14	30/dic/22	DETALLE DE PAGOS	30/dic/16							14,305
			Gestion Administrativa													132,227,783
			Acción							9,067.000	Acción	1,649.88	2,507.98	2,285.40	2,623.75	119,529,379
0388	1147	Gestion Administrativa	0047173 GESTION DEL PROGRAMA	24,000.000	Acción	01/ene/15	31/dic/21	007-2017-MTC/20	10/feb/17	9,067.000	Acción	1,649.88	2,507.98	2,285.40	2,623.75	119,257,901
0220	3773	Gestion Administrativa	0047927 AUDITORIA EXTERNA DEL BID	1.000	Acción	01/oct/19	30/dic/27									271,478
			Dictamen													16,441
0002	2168	Gestion Administrativa	0047927 AUDITORIA EXTERNA DEL BID	1.000	Dictamen	10/ene/15	30/dic/22	DETALLE DE PAGOS 2	30/dic/16							16,441
			Documento							24.300	Documento		12.15		12.15	11,346,706
0003	0559	Gestion Administrativa	0051071 GESTION Y MONITOREO DE PROYECTOS	300.000	Documento	02/ene/15	30/dic/21	DETALLE DE PAGOS E	30/dic/16	24.300	Documento		12.15		12.15	11,346,706
			Informe													1,335,257
0219	3866	Gestion Administrativa	0000229 ASISTENCIA TECNICA	4.000	Informe	01/ene/20	29/dic/24									1,061,048
0221	3867	Gestion Administrativa	0051071 GESTION Y MONITOREO DE PROYECTOS	4.000	Informe	01/ene/18	31/dic/22									274,209
			ACTIVIDADES Y OBRAS CONCESIONADAS							5,606.373		3,910.37	4,124.37	4,342.37	4,624.37	1,531,083,854
			OBRAS REHABILITACIÓN, MEJORAMIENTO Y CONSTRUCCIÓN							1,808.000		112.00	326.00	544.00	826.00	1,030,143,854
			Cofinanciadas									39.00	94.00	148.00	207.00	870,000,894

ANEXO 5: METAS DE PRODUCCIÓN FÍSICA 2020, SEGÚN FASE DE INFRAESTRUCTURA VIAL

SEC FUN	PFIS	ETAPA	ESTRUCTURA DE INTERVENCIONES	Metas Fisicas	U. Med.	Inicio Ejecucion	Fin Ejecucion	N° Contrato	Meta Global Financiera			Programación de la Meta Física				Presupuesto S/
									Fecha Contrato	POI VIGENTE 2020	U. Med.	Trim1	Trim2	Trim3	Trim4	PIA
			Obras													846,003,578
			Cuota													813,103,484
0092	0080	Obras	0052419 PAO BUENOS AIRES CANCHAQUE	24.000	Cuota	01/ago/08	31/dic/26									23,880,582
0098	1016	Obras	0052425 PAO IIRSA SUR TRAMO 5	11.000	Cuota	01/abr/09	31/dic/21									87,075,478
0093	1022	Obras	0052420 PAO IIRSA NORTE	10.000	Cuota	01/mar/06	31/dic/26	CONTR.CONCESIÓN	17/jul/05							131,682,269
0095	1763	Obras	0052422 PAO IIRSA SUR TRAMO 2	24.000	Cuota	01/feb/11	30/dic/26									156,916,738
0094	1764	Obras	0052421 PAO IIRSA SUR TRAMO 1	19.000	Cuota	01/ene/09	31/dic/21									51,182,618
0096	1765	Obras	0052423 PAO IIRSA SUR TRAMO 3	12.000	Cuota	01/ene/12	31/dic/21									203,337,168
0097	1766	Obras	0052424 PAO IIRSA SUR TRAMO 4	13.000	Cuota	01/ene/11	31/dic/22									159,028,631
			Obra													32,900,094
0100	0425	Obras	0052363 OBRAS ADICIONALES IIRSA SUR	52.000	Obra	01/ene/09	31/dic/21									8,903,230
0099	1024	Obras	0052362 OBRAS ADICIONALES IIRSA NORTE	33.000	Obra	01/ene/09	31/dic/21									5,500,000
0101	1267	Obras	0052375 OBRAS FALTANTES TRAMO 4 IIRSA SUR	121.780	Obra	01/may/10	19/ene/20									18,496,864
			Supervisión de Obras													500,000
			Supervisión													500,000
0090	1025	Supervisión de Obras	0055906 SUPERVISION OBRAS ADICIONALES IIRSA NORTE	1.000	Supervisión	01/ene/09	31/dic/21									250,000
0091	1802	Supervisión de Obras	0132798 SUPERVISION OBRAS ADICIONALES IIRSA SUR	1.000	Supervisión	01/ene/09	31/dic/21									250,000
			PACRI													23,497,316
			Predios Equivalentes							488.000	Predios Equivaler	39.00	94.00	148.00	207.00	23,497,316
0112	0018	PACRI	0053818 PACRI IIRSA NORTE	980.000	Predios Afectad	01/jul/08	31/dic/22	Presupuesto	22/mar/17	103.000	Predios Equivaler	6.00	19.00	30.00	48.00	7,344,658
0105	0183	PACRI	0052395 PACRI IIRSA SUR, TR 1 Y 5	215.000	Predios Afectad	01/dic/07	31/dic/20			46.000	Predios Equivaler	8.00	13.00	15.00	10.00	3,900,000
0108	0184	PACRI	0052402 PACRI NUEVO MOCUPE CAYALTI	168.000	Predios Afectad	01/oct/09	31/dic/22			44.000	Predios Equivaler	3.00	7.00	13.00	21.00	5,298,714
0103	0185	PACRI	0052389 PACRI BUENOS AIRES CANCHAQUE	215.000	Predios Afectad	01/sep/08	31/dic/26			86.000	Predios Equivaler	5.00	16.00	26.00	39.00	300,000
0104	0186	PACRI	0052394 PACRI HUARAL ACOS	584.000	Predios Afectad	01/oct/09	31/dic/22	Presupuesto	22/mar/17	169.000	Predios Equivaler	10.00	30.00	51.00	78.00	3,386,000
0106	0182	PACRI	0052396 PACRI IIRSA SUR, TR 2, 3 Y 4	6,294.000	Predios Equivale	01/abr/07	31/dic/20			40.000	Predios Equivaler	7.00	9.00	13.00	11.00	3,267,944
			Autosostenible									73.00	232.00	396.00	619.00	160,142,960
			PACRI													160,142,960
			Predios Equivalentes							1,320.000	Predios Equivaler	73.00	232.00	396.00	619.00	160,142,960
0110	0019	PACRI	0052406 PACRI RED VIAL N° 06	1,052.000	Predios Afectad	01/mar/07	31/dic/20			170.000	Predios Equivaler	10.00	30.00	51.00	79.00	8,425,945
0107	0187	PACRI	0052399 PACRI LIBERACION DEL AREA DE CONCESION Y ADQUISICION DEL DERECHO DE VIA RED VIAL 4	959.000	Predios Afectados	01/dic/08	31/dic/22	Presupuesto	22/mar/17	346.000	Predios Equivalentes	19.00	60.00	104.00	163.00	50,214,878
0102	0188	PACRI	0052383 PACRI AUTOPISTA EL SOL - TRUJILLO	2,401.000	Predios Afectad	01/jun/09	31/dic/22	022-2017-MTC/20	22/feb/17	580.000	Predios Equivaler	33.00	102.00	173.00	272.00	52,679,384
0109	1029	PACRI	0052403 PACRI PANAMERICANA SUR, ICA - FRONTERA CON CHILE	425.000	Predios Afectad	01/sep/11	31/dic/22	005-2017-MTC/20	07/feb/17	203.000	Predios Equivaler	11.00	35.00	61.00	96.00	26,939,656
0113	1554	PACRI	0106294 PACRI RED VIAL N° 5 TRAMO ANCON - HUACHO - PATIVILCA DE LA CARRETERA PANAMERICANA NORTE	726.000	Predios Afectados	02/ene/13	31/dic/22	Presupuesto	22/mar/17	10.000	Predios Equivalentes		2.00	3.00	5.00	7,131,768
0111	1028	PACRI	0052416 PACRI TRAMO 2 DE IIRSA CENTRIO PUENTE RICARDO PALMA-LA OROYA T LA OROYA-DV CERRO DE PASCO	161.000	Predios Equivalentes	01/feb/12	31/dic/22	Presupuesto	22/mar/17	11.000	Predios Equivalentes		3.00	4.00	4.00	14,751,329
			MANTENIMIENTO VIAL							3,798.373		3,798.37	3,798.37	3,798.37	3,798.37	500,940,000
			Cofinanciadas									3,798.37	3,798.37	3,798.37	3,798.37	500,940,000
			Atencion de Emergencia													27,300,000
			Informe													27,300,000
0566	1003	Atencion de Emergencia	0053660 MANTENIMIENTO DE EMERGENCIA - NUEVO MOCUPE - CAYALTI - OYOTUN DEL PROGRAMA COSTA - SIERRA	9.000	Informe	30/abr/09	31/dic/30									1,026,000

ANEXO 5: METAS DE PRODUCCIÓN FÍSICA 2020, SEGÚN FASE DE INFRAESTRUCTURA VIAL

SEC FUN	PFIS	ETAPA	ESTRUCTURA DE INTERVENCIONES	Metas Físicas	U. Med.	Inicio Ejecucion	Fin Ejecucion	Meta Global Financiera				Programación de la Meta Física				Presupuesto S/
								N° Contrato	Fecha Contrato	POI VIGENTE 2020	U. Med.	Trim1	Trim2	Trim3	Trim4	PJA
0567	1008	Atencion de Emergencia	0053661 MANTENIMIENTO DE EMERGENCIA - OVALO CHANCAY-DV. VARIANTE PASAMAYO - HUARAL - ACOS DEL PROGRAMA COSTA - SIERRA	9.000	Informe	02/feb/09	31/dic/30				Informe					1,026,000
0561	1010	Atencion de Emergencia	0053655 MANTENIMIENTO DE EMERGENCIA - IIRSA SUR TRAMO 1	1.000	Informe	01/oct/07	31/dic/30				Informe					646,120
0562	1011	Atencion de Emergencia	0053656 MANTENIMIENTO DE EMERGENCIA - IIRSA SUR TRAMO 2	18.000	Informe	04/ago/05	31/dic/30				Informe					5,000,000
0563	1012	Atencion de Emergencia	0053657 MANTENIMIENTO DE EMERGENCIA - IIRSA SUR TRAMO 3	25.000	Informe	04/ago/05	31/dic/30				Informe					2,500,000
0564	1014	Atencion de Emergencia	0053658 MANTENIMIENTO DE EMERGENCIA - IIRSA SUR TRAMO 4	32.000	Informe	04/ago/05	31/dic/30				Informe					13,687,880
0565	1017	Atencion de Emergencia	0053659 MANTENIMIENTO DE EMERGENCIA - IIRSA SUR TRAMO 5	9.000	Informe	24/oct/07	31/dic/30				Informe					164,000
0576	1026	Atencion de Emergencia	0101901 MANTENIMIENTO DE EMERGENCIA - IIRSA NORTE	3.000	Informe	17/jun/05	31/dic/30				Informe					3,250,000
			Por niveles de servicio													473,640,000
			Kilometro							3,798.373	Kilometro	3,798.37	3,798.37	3,798.37	3,798.37	473,640,000
0569	0025	Por niveles de servicio	0053825 PAMO IIRSA NORTE	955.100	Kilometro	17/jun/05	11/jun/30			955.100	Kilometro	955.10	955.10	955.10	955.10	63,091,657
0570	0026	Por niveles de servicio	0053826 PAMO IIRSA SUR TRAMO 1	757.640	Kilometro	23/oct/07	16/oct/32			757.640	Kilometro	757.64	757.64	757.64	757.64	50,040,877
0568	0028	Por niveles de servicio	0053824 PAMO BUENOS AIRES CANCHAQUE	78.127	Kilometro	09/feb/07	04/feb/26			78.127	Kilometro	78.13	78.13	78.13	78.13	6,521,820
0571	0056	Por niveles de servicio	0053827 PAMO IIRSA SUR TRAMO 2	300.000	Kilometro	04/ago/05	29/jul/30			300.000	Kilometro	300.00	300.00	300.00	300.00	37,521,413
0572	0057	Por niveles de servicio	0053828 PAMO IIRSA SUR TRAMO 3	403.200	Kilometro	04/ago/05	29/jun/30			403.200	Kilometro	403.20	403.20	403.20	403.20	47,577,606
0573	0058	Por niveles de servicio	0053829 PAMO IIRSA SUR TRAMO 4	305.900	Kilometro	04/ago/05	29/jun/30			305.900	Kilometro	305.90	305.90	305.90	305.90	44,034,744
0575	0140	Por niveles de servicio	0053832 PAMO OVALO CHANCAY - HUARAL - ACOS	76.500	Kilometro	20/feb/09	17/feb/24			76.500	Kilometro	76.50	76.50	76.50	76.50	13,486,966
0574	0141	Por niveles de servicio	0053831 PAMO NUEVO MOCUPE - CAYALTI - OYOTUN	46.797	Kilometro	30/abr/09	26/abr/24			46.797	Kilometro	46.80	46.80	46.80	46.80	5,927,522
0577	1726	Por niveles de servicio	0141811 PAMO LONGITUDINAL DE LA SIERRA - TRAMO 2	875.109	Kilometro	01/ene/15	22/may/39			875.109	Kilometro	875.11	875.11	875.11	875.11	205,437,395
			TOTALES 622													6,590,930,194

**ANEXO6: POI Anual con programación física y financiera B-5
(Reporte de aplicativo CEPLAN)**

Anexo B-5
PLAN OPERATIVO INSTITUCIONAL FÍSICA Y FINANCIERA (Consistenciado/Pendiente Cierre)
Año : 2020

Periodo PEI : 2018 - 2022
Nivel de Gobierno : E - GOBIERNO NACIONAL
Sector : 36 - TRANSPORTES Y COMUNICACIONES
Pliego : 036 - MINISTERIO DE TRANSPORTES Y COMUNICACIONES

Unidad Ejecutora : 001078 - MTC- PRO VIAS NACIONAL
Centro de Costo: 20.01 - ADMINISTRACIÓN INTERNA

OEI.12 MODERNIZAR LA GESTIÓN INSTITUCIONAL DEL MTC
AEI.12.01 PROCEDIMIENTOS ADMINISTRATIVOS SIMPLIFICADOS Y AUTOMATIZADOS PARA LOS ADMINISTRADOS

COD.	Actividad Operativa / Inversiones	Ubigeo	U.M.	Prioridad	Meta	PROGRAMACION												Total Anual
						1	2	3	4	5	6	7	8	9	10	11	12	
AOI00107800145	DIRECCIÓN Y GESTIÓN DE LA RVN	150101 : LIMA	001 : ACCION	1 : Muy Alta	Fisico	332	615	684	729	988	765	781	638	843	780	870	956	8981
					Financiero S/.	9,801,103	8,334,153	8,304,660	8,275,664	9,158,325	8,158,090	9,898,259	8,225,721	9,650,194	12,043,873	10,596,458	16,811,401	119,257,901

Unidad Ejecutora : 001078 - MTC- PRO VIAS NACIONAL
Centro de Costo: 20.16 - DIRECCIÓN DE SUPERVISIÓN

OEI.02 MEJORAR EL NIVEL DE LA INFRAESTRUCTURA VIAL PARA LA INTEGRACIÓN INTERNA Y EXTERNA DE NUESTRO PAÍS
AEI.02.01 RED VIAL NACIONAL EN BUEN ESTADO PARA LA POBLACIÓN NACIONAL

COD.	Actividad Operativa / Inversiones	Ubigeo	U.M.	Prioridad	Meta	PROGRAMACION												Total Anual	
						1	2	3	4	5	6	7	8	9	10	11	12		
AOI00107800225	SUPERVISIÓN DE OBRAS NEGROMAYO - YAURI - SAN GENARO	080801 : ESPINAR	109 : SUPERVISION	1 : Muy Alta	Fisico	0	0	0	0	0	0	0	0	0	0	0	0	1	1
					Financiero S/.	90,000	90,000	90,000	90,000	90,000	90,000	90,000	90,000	90,000	90,000	90,000	90,000	380,153	1,370,153
AOI00107800288	SUPERVISIÓN DE OBRAS MOQUEGUA - OMATE - AREQUIPA TR. II: KM. 35 AL 153.50	180201 : OMATE	109 : SUPERVISION	1 : Muy Alta	Fisico	0	0	0	0	0	0	0	0	0	0	0	0	1	1
					Financiero S/.	398,683	398,683	398,682	398,682	411,042	411,042	411,042	411,042	411,042	411,042	411,042	398,682	398,682	4,858,346
AOI00107800340	SUPERVISIÓN DE OBRAS JULIACA - PUTINA - SANDIA / HUANCANE - MOHO - FRONTERA CON BOLIVIA	211001 : PUTINA	109 : SUPERVISION	1 : Muy Alta	Fisico	0	0	0	0	0	0	0	0	0	0	0	0	1	1
					Financiero S/.	0	67,774	67,774	67,774	67,774	67,774	67,774	67,774	67,774	67,774	67,773	67,773	67,773	745,511
AOI00107800363	SUPERVISIÓN DE OBRAS PRO REGIÓN PUNO, TR 1 (MACUSANI/ ACHASIRI / USICAYOS / PHARA / PATAMBUCO / MASIAPU)	010101 : CHACHAPOYAS	109 : SUPERVISION	1 : Muy Alta	Fisico	0	0	0	0	0	0	0	0	0	0	0	0	1	1
					Financiero S/.	131,589	131,589	131,589	131,589	131,589	131,589	131,589	131,589	131,589	131,588	131,588	131,588	131,588	1,579,065
AOI00107800364	SUPERVISIÓN DE OBRAS CASMA - HUARAZ - HUARI - HUACAYBAMBA - JIRCAN - TINGO MARIA	010101 : CHACHAPOYAS	109 : SUPERVISION	1 : Muy Alta	Fisico	0	0	0	0	0	0	0	0	0	0	0	0	1	1
					Financiero S/.	148,988	148,988	148,988	148,988	148,988	148,988	148,988	148,988	148,987	148,987	148,987	148,987	148,989	1,787,854
AOI00107800374	SUPERVISIÓN DE OBRAS EMP. PE-1N - PAMPLONA - CAJATAMBO - EMP. PE-18 (DV. OYON)	150201 : BARRANCA	109 : SUPERVISION	1 : Muy Alta	Fisico	0	0	0	0	0	0	0	0	0	0	0	0	1	1
					Financiero S/.	0	0	0	27,140	27,140	27,140	27,140	27,140	27,140	27,140	27,140	27,140	27,139	244,259
AOI00107800375	SUPERVISIÓN DE OBRAS JUANJUI - TOCACHE TR. 2 Y 3: PIZANA - PERLAMAYO - CAMPANILLA	221003 : POLVORA	109 : SUPERVISION	1 : Muy Alta	Fisico	0	0	0	0	0	0	0	0	0	0	0	0	1	1
					Financiero S/.	180,078	211,532	211,532	251,532	241,532	251,532	251,532	251,532	251,532	251,532	251,532	251,532	0	2,605,398
AOI00107800379	SUPERVISIÓN DE OBRAS EVITAMIENTO ABANCAY	010101 : CHACHAPOYAS	109 : SUPERVISION	1 : Muy Alta	Fisico	0	0	0	0	0	0	0	0	0	0	0	0	1	1
					Financiero S/.	243,500	243,500	243,500	243,500	243,500	243,500	243,500	243,500	243,500	243,500	243,500	243,500	284,824	2,963,324
AOI00107800392	SUPERVISIÓN DE OBRAS ICA - LOS MOLINOS - TAMBILLO, INCLUIDO PUENTE CHIRA Y ACCESOS	010101 : CHACHAPOYAS	109 : SUPERVISION	1 : Muy Alta	Fisico	0	0	0	0	0	0	0	0	0	0	0	0	1	1
					Financiero S/.	190,281	190,281	190,281	190,281	190,281	190,281	190,280	190,280	190,280	0	0	70,500	1,783,026	
AOI00107800393	SUPERVISIÓN DE OBRAS CANCHAQUE - HUANCABAMBA	010101 : CHACHAPOYAS	109 : SUPERVISION	1 : Muy Alta	Fisico	0	0	0	0	0	0	0	0	0	0	0	0	1	1
					Financiero S/.	322,050	322,050	322,050	432,050	432,050	432,050	432,050	432,050	432,050	432,050	432,050	432,050	484,353	4,906,903
AOI00107800403	SUPERVISIÓN DE OBRAS PUENTE MARANURA	080904 : MARANURA	109 : SUPERVISION	1 : Muy Alta	Fisico	0	0	0	0	0	0	0	0	0	0	0	0	1	1
					Financiero S/.	70,000	70,000	70,000	70,000	0	0	43,037	0	0	0	0	0	0	323,037
AOI00107800405	SUPERVISIÓN DE OBRAS 13 PUENTES, PE-1N: SULLANA - AGUAS VERDES / PE-1NK: PIURA - BAYOVAR	010101 : CHACHAPOYAS	109 : SUPERVISION	1 : Muy Alta	Fisico	0	0	0	0	0	0	0	0	0	0	0	0	1	1
					Financiero S/.	281,008	423,500	423,500	423,500	423,500	423,500	523,500	523,500	523,500	523,500	523,500	523,500	523,500	5,539,508
AOI00107800406	SUPERVISIÓN DE OBRAS 12 PUENTES, PE-1N: SULLANA - AGUAS VERDES / PE-1NN: SULLANA - EL ALAMOR	010101 : CHACHAPOYAS	109 : SUPERVISION	1 : Muy Alta	Fisico	0	0	0	0	0	0	0	0	0	0	0	0	1	1
					Financiero S/.	0	0	0	0	0	0	0	0	0	0	0	1,666,764	1,666,764	
AOI00107800411	SUPERVISIÓN DE OBRAS TAUCA - PALLASCA	021508 : PALLASCA	109 : SUPERVISION	1 : Muy Alta	Fisico	0	0	0	0	0	0	0	0	0	0	0	0	1	1
					Financiero S/.	303,500	303,500	303,500	303,500	303,500	303,500	303,500	303,500	303,500	303,500	317,500	323,631	3,676,131	
AOI00107800422	SUPERVISIÓN DE OBRAS 12 PUENTES, PE-28A: SAN CLEMENTE - AYACUCHO	050101 : AYACUCHO	109 : SUPERVISION	1 : Muy Alta	Fisico	0	0	0	0	0	0	0	0	0	0	0	0	1	1
					Financiero S/.	0	0	0	444,584	173,500	183,114	193,500	193,500	193,500	193,500	193,500	193,500	193,500	1,962,198

Anexo B-5 : POI Anual con Programacion Fisica y Financiera

AOI00107800624	SUPERVISIÓN DE OBRAS PUENTE PUCAYACU	050501 : SAN MIGUEL	109 : SUPERVISION	1 : Muy Alta	Fisico	0	0	0	0	0	0	0	0	0	0	0	0	0	0	1	1	
					Financiero S/.	61,500	63,500	63,500	63,500	0	0	0	30,959	0	0	0	0	0	0	0	282,959	
AOI00107800631	SUPERVISIÓN DE OBRAS DV PASACANCHA - POMABAMBA - PISCOBAMBA - SAN LUIS - HUARI	010101 : CHACHAPOYAS	109 : SUPERVISION	1 : Muy Alta	Fisico	0	0	0	0	0	0	0	0	0	0	0	0	0	0	1	1	
					Financiero S/.	0	0	0	0	0	0	0	0	0	0	0	0	0	0	0	3,202,491	3,202,491
AOI00107800682	SUPERVISIÓN DE OBRAS HCO - LA UNION - HUALLANCA TR. 2: KM. 52+920 (UNION) AL KM.102+819 (TINGO CHICO)	010101 : CHACHAPOYAS	109 : SUPERVISION	1 : Muy Alta	Fisico	0	0	0	0	0	0	0	0	0	0	0	0	0	0	1	1	
					Financiero S/.	1,276,824	500,000	523,500	523,500	523,500	523,500	523,500	623,500	814,783	863,500	880,221	880,221	880,221	880,221	880,221	8,456,549	
AOI00107800684	SUPERVISIÓN DE OBRAS HCO - LA UNION - HUALLANCA TR. 3: KM. 102+819 (TINGO CHICO) AL KM. 150+421 (HUALLANCA)	100101 : HUANUCO	109 : SUPERVISION	1 : Muy Alta	Fisico	0	0	0	0	0	0	0	0	0	0	0	0	0	0	1	1	
					Financiero S/.	0	0	0	0	0	0	0	0	0	0	0	0	5,514,485	484,902	5,999,387		
AOI00107800742	SUPERVISIÓN DE OBRAS TR. 2 CANTA - HUALLAY (SALDO DE OBRA)	150101 : LIMA	109 : SUPERVISION	1 : Muy Alta	Fisico	0	0	0	0	0	0	0	0	0	0	0	0	0	0	1	1	
					Financiero S/.	267,185	267,185	267,185	267,185	267,185	267,185	267,184	267,184	267,184	267,184	267,184	267,184	267,184	267,184	267,184	3,206,214	
AOI00107800809	SUPERVISIÓN DE OBRAS LANGUI - COLPAHUAYCO	010101 : CHACHAPOYAS	109 : SUPERVISION	1 : Muy Alta	Fisico	0	0	0	0	0	0	0	0	0	0	0	0	0	0	1	1	
					Financiero S/.	0	0	0	0	0	0	0	0	0	0	0	0	0	0	1,500,000	1,500,000	
AOI00107801005	SUPERVISIÓN DE OBRAS 12 PUENTES, PE-3S:CUSCO - LA RAYA / PE-28F:URUBAMBA - CACHIMAYO / PE-34G:EL DESCANSO - SICUANI	081300 : MULTIDISTRITAL	109 : SUPERVISION	1 : Muy Alta	Fisico	0	0	0	0	0	0	0	0	0	0	0	0	0	0	0.01	0.01	
					Financiero S/.	0	0	0	656,976	0	0	0	0	0	0	0	0	0	0	0	0	656,976
AOI00107801006	SUPERVISIÓN DE OBRAS PUERTO BERMUDEZ - CIUDAD CONSTITUCIÓN	190300 : MULTIDISTRITAL	109 : SUPERVISION	1 : Muy Alta	Fisico	0	0	0	0	0	0	0	0	0	0	0	0	0	0	0	1	
					Financiero S/.	0	0	0	0	0	0	0	0	0	0	0	0	0	0	0	1,069,469	1,069,469
AOI00107801009	SUPERVISIÓN DE OBRAS MATARANI - EL ARENAL - PTA DE BOMBON	040100 : MULTIDISTRITAL	109 : SUPERVISION	1 : Muy Alta	Fisico	0	0	0	0	0	0	0	0	0	0	0	0	0	0	0	1	
					Financiero S/.	0	0	0	0	0	0	0	0	0	0	0	0	0	0	0	27,766	27,766
AOI00107801013	SUPERVISIÓN DE OBRAS 12 PUENTES, PE-3N: CONOCOCHA - HUARAZ - PTE. QUIROZ	020100 : MULTIDISTRITAL	109 : SUPERVISION	1 : Muy Alta	Fisico	0	0	0	0	0	0	0	0	0	0	0	0	0	0	0	1	
					Financiero S/.	323,500	323,500	323,500	323,500	0	0	0	312,061	0	0	0	0	0	0	0	0	1,606,061
AOI00107801014	SUPERVISIÓN DE OBRAS 17 PUENTES, PE-22B: TARMA - REITHER / PE-5S: REITHER - SATIPO / PE-3SB: STUART - HUAYUCACHI	120200 : MULTIDISTRITAL	109 : SUPERVISION	1 : Muy Alta	Fisico	0	0	0	0	0	0	0	0	0	0	0	0	0	0	0	1	
					Financiero S/.	0	0	0	0	0	0	0	0	0	0	0	0	0	0	0	1,996,027	1,996,027
AOI00107801015	SUPERVISIÓN DE OBRAS CORRAL QUEMADO - DV. LUYA / CHACHAPOYAS - RODRIGUEZ DE MENDOZA - LA CALZADA	010100 : MULTIDISTRITAL	109 : SUPERVISION	1 : Muy Alta	Fisico	0	0	0	0	0	0	0	0	0	0	0	0	0	0	0	1	
					Financiero S/.	0	0	0	0	0	0	0	0	0	0	0	0	0	0	0	1,776,150	1,776,150

Unidad Ejecutora : 001078 - MTC- PRO VIAS NACIONAL
 Centro de Costo: 20.22.01 - SUBDIRECCIÓN DE ESTUDIOS

OEI.02 MEJORAR EL NIVEL DE LA INFRAESTRUCTURA VIAL PARA LA INTEGRACIÓN INTERNA Y EXTERNA DE NUESTRO PAÍS
 AEI.02.01 RED VIAL NACIONAL EN BUEN ESTADO PARA LA POBLACIÓN NACIONAL

COD.	Actividad Operativa / Inversiones	Ubigeo	U.M.	Prioridad	Meta	PROGRAMACION												Total Anual				
						1	2	3	4	5	6	7	8	9	10	11	12					
AOI00107800203	ESTUDIO DEFINITIVO CHAGUAL - TAYABAMBA	010101 : CHACHAPOYAS	046 : ESTUDIO	1 : Muy Alta	Fisico	0.05	0	0	0	0	0	0.10	0	0	0	0	0	0.20	0	0	0.35	
					Financiero S/.	795,528	0	0	0	0	0	795,529	0	0	0	0	0	1,591,058	0	0	3,182,115	
AOI00107800237	ESTUDIO DE FACTIBILIDAD HUANCVELICA - SANTA INES - PAMPANO	010101 : CHACHAPOYAS	046 : ESTUDIO	1 : Muy Alta	Fisico	0	0	0	0	0	0	0	0	0	0	0	0	0	0	0.60	0.60	
					Financiero S/.	0	0	0	0	0	0	0	0	0	0	0	0	0	0	2,400,000	2,400,000	
AOI00107800254	ESTUDIO DEFINITIVO AJENJO - UCHIZA - DV. TOCACHE	010101 : CHACHAPOYAS	046 : ESTUDIO	1 : Muy Alta	Fisico	0	0	0	0	0	0	0.20	0	0	0	0	0	0.20	0	0	0.40	
					Financiero S/.	0	0	0	0	0	0	480,000	0	0	0	0	0	480,000	274,320	1,234,320	1,234,320	
AOI00107800325	ESTUDIO DEFINITIVO HUALLANCA - CARAZ	010101 : CHACHAPOYAS	046 : ESTUDIO	1 : Muy Alta	Fisico	0.15	0	0	0	0	0	0	0.07	0	0	0	0	0	0	0	0.22	
					Financiero S/.	68,060	0	0	0	0	0	0	0	0	0	0	0	0	0	0	68,060	
AOI00107800332	ESTUDIO DEFINITIVO VARIANTE RIO BLANCO - HUARI (INC. 8 PUENTES Y 3 TUNELES)	010101 : CHACHAPOYAS	046 : ESTUDIO	1 : Muy Alta	Fisico	0	0.15	0	0	0	0	0	0	0	0	0.15	0	0	0	0.10	0.40	
					Financiero S/.	0	604,648	0	0	0	0	0	604,647	0	0	0	0	0	0	424,736	1,634,031	
AOI00107800335	ESTUDIO DEFINITIVO PUENTE SAN FRANCISCO Y ACCESOS	010101 : CHACHAPOYAS	046 : ESTUDIO	1 : Muy Alta	Fisico	0	0	0	0	0	0	0	0.10	0	0	0	0	0	0	0	0.10	
					Financiero S/.	0	0	0	0	0	0	871,128	0	0	0	0	0	0	0	0	871,128	
AOI00107800355	ESTUDIO DEFINITIVO PUENTE CARRASQUILLO Y ACCESOS	010101 : CHACHAPOYAS	046 : ESTUDIO	1 : Muy Alta	Fisico	0	0	0	0.20	0.20	0	0.10	0	0	0	0	0	0	0	0	0.50	
					Financiero S/.	0	0	0	0	0	0	0	0	0	0	0	0	0	0	0	4,171,636	4,171,636
AOI00107800369	ESTUDIO DE PERFIL VÍA DE EVITAMIENTO ANTA	010101 : CHACHAPOYAS	046 : ESTUDIO	1 : Muy Alta	Fisico	0	0	0	0	0	0	0	0.10	0	0	0	0	0	0	0	0.10	
					Financiero S/.	0	0	0	0	0	0	450,000	0	0	0	0	0	0	0	0	450,000	
AOI00107800373	ESTUDIO DEFINITIVO EVITAMIENTO LA OROYA	010101 : CHACHAPOYAS	046 : ESTUDIO	1 : Muy Alta	Fisico	0	0	0	0	0.20	0	0	0	0	0.25	0	0	0	0	0	0.45	
					Financiero S/.	0	0	0	0	620,000	0	0	0	0	443,921	0	0	0	39,820	1,103,741		
AOI00107800381	ESTUDIO DEFINITIVO ACCESO AEROPUERTO CHINCHERO	010101 : CHACHAPOYAS	046 : ESTUDIO	1 : Muy Alta	Fisico	0	0.20	0	0	0.20	0	0.30	0	0	0	0	0	0	0	0	0.70	
					Financiero S/.	0	367,600	0	0	224,026	0	187,214	0	0	0	0	0	0	0	0	778,840	
AOI00107800383	ESTUDIO DEFINITIVO PTE. RANCHO - UMARI - PANAO - CHAGLLA - TOMAYRICA - RUMICHACA	010101 : CHACHAPOYAS	046 : ESTUDIO	1 : Muy Alta	Fisico	0	0.10	0	0	0.10	0	0	0	0	0	0	0	0	0	0	0.20	
					Financiero S/.	0	180,000	0	0	199,479	0	0	0	0	0	0	0	0	0	0	379,479	
AOI00107800450	ESTUDIO DEFINITIVO EVITAMIENTO HUANCAYO	010101 : CHACHAPOYAS	046 : ESTUDIO	1 : Muy Alta	Fisico	0.10	0	0	0	0	0.10	0	0	0.10	0	0.10	0	0.10	0	0	0.40	
					Financiero S/.	280,000	0	0	0	0	140,000	0	0	280,000	0	24,344	0	0	0	724,344		
AOI00107800534	ESTUDIO DE FACTIBILIDAD SANTA - HUALLANCA	021801 : CHIMBOTE	046 : ESTUDIO	1 : Muy Alta	Fisico	0	0	0	0.15	0	0	0	0	0	0	0	0	0	0	0	0.15	
					Financiero S/.	0	0	60,000	0	0	0	0	0	0	0	0	0	0	0	762,983	822,983	
AOI00107800541	ESTUDIO DEFINITIVO PUENTE NACION ASHANINKA (RIO ENE)	010101 : CHACHAPOYAS	046 : ESTUDIO	1 : Muy Alta	Fisico	0	0	0	0	0	0	0.60	0	0	0	0	0	0	0	0	0.60	
					Financiero S/.	0	0	0	0	0	0	696,467	0	0	0	0	0	0	0	0	696,467	
AOI00107800544	ESTUDIO DEFINITIVO 11 PUENTES EN LA	010101 :	046 :	1 : Muy Alta	Fisico	0	0	0	0	0	0	0	0	0.95	0	0	0	0	0	0.95		

	RUTA PE-1NR: TAMBOGRANDE - MORROPÓN - CHULUCANAS	CHACHAPOYAS	ESTUDIO	Financiero S/.	0	0	0	0	0	0	0	0	4,788,934	0	0	0	4,788,934
AOI00107800569	ESTUDIO DE PERFIL DV. SAN JUAN - LOS CERRILLOS (DV. QUILCA)	010101 : CHACHAPOYAS	046 : ESTUDIO	1 : Muy Alta	Fisico	0	0	0	0	0	0	0	0.10	0	0	0.10	0.20
					Financiero S/.	0	0	0	0	0	0	0	400,000	0	0	440,000	840,000
AOI00107800571	FICHA TECNICA ESTANDAR VÍA DE EVITAMIENTO EN LA CIUDAD DE CAJABAMBA	060201 : CAJABAMBA	046 : ESTUDIO	1 : Muy Alta	Fisico	1	0	0	0	0	0	0	0	0	0	0	1
					Financiero S/.	0	0	0	0	0	0	0	0	0	0	750,000	750,000
AOI00107800584	ESTUDIO DE PERFIL CHICAMA - CASCAS - CONTUMAZA - CHILETE	010101 : CHACHAPOYAS	046 : ESTUDIO	1 : Muy Alta	Fisico	0	0	0	0	0	0	0.10	0	0	0	0.10	0.20
					Financiero S/.	0	0	0	0	0	0	1,000,000	0	0	0	50,000	1,050,000
AOI00107800591	ESTUDIO DE PERFIL INTERCAMBIO VIAL MORALES DUAREZ, RUTA PE-20B	010101 : CHACHAPOYAS	046 : ESTUDIO	1 : Muy Alta	Fisico	0	0	0	0	0	0	0.10	0	0	0.20	0	0.30
					Financiero S/.	0	0	0	0	0	0	600,000	0	0	0	240,000	840,000
AOI00107800594	ESTUDIO DEFINITIVO TR. 1 LIMA - CANTA (RECONSTRUCCIÓN Y SALDO DE OBRA: LA CABAÑA, YASO Y CANTA)	010101 : CHACHAPOYAS	046 : ESTUDIO	1 : Muy Alta	Fisico	0.30	0	0	0	0.30	0	0	0.15	0	0	0	0.75
					Financiero S/.	287,500	0	0	0	0	19,357	0	0	0	0	0	306,857
AOI00107800618	ESTUDIO DE PERFIL URCOS - CALAPUJA (KM. 1019+600 - KM. 1287+750)	210801 : AYAVIRI	046 : ESTUDIO	1 : Muy Alta	Fisico	0	0.20	0	0	0	0	0.20	0	0	0.15	0	0.55
					Financiero S/.	0	520,000	0	0	0	0	520,000	0	0	38,440	0	1,078,440
AOI00107800625	FICHA TECNICA ESTANDAR PICOTA - CASPIZAPA	010101 : CHACHAPOYAS	046 : ESTUDIO	1 : Muy Alta	Fisico	0	0	0	0	0	0	0.30	0.30	0.40	0	0	1
					Financiero S/.	0	0	0	0	0	16,500	16,500	0	0	0	417,000	450,000
AOI00107800633	ESTUDIO DEFINITIVO EVITAMIENTO SANTIAGO DE CHUCO	010101 : CHACHAPOYAS	046 : ESTUDIO	1 : Muy Alta	Fisico	0	0	0	0.20	0	0	0.15	0	0	0	0	0.50
					Financiero S/.	0	0	0	260,000	0	0	260,000	0	287,676	0	585,641	1,393,317
AOI00107800678	FICHA TECNICA ESTANDAR QUIÑOTA - LLUSCO - SANTO TOMAS - VELILLE	010101 : CHACHAPOYAS	046 : ESTUDIO	1 : Muy Alta	Fisico	0	0	0	0	0	0	0	0	0	0	0.01	0.01
					Financiero S/.	0	0	0	0	0	0	0	0	0	0	2,400,000	2,400,000
AOI00107800690	ESTUDIO DE PERFIL NUEVO SIASME - SARAMIRIZA	160701 : BARRANCA	046 : ESTUDIO	1 : Muy Alta	Fisico	0	0	0	0	0.10	0	0	0	0.20	0	0	0.30
					Financiero S/.	0	0	0	0	250,000	0	0	0	410,727	0	0	660,727
AOI00107800701	ESTUDIO DEFINITIVO QUINUA - SAN FRANCISCO, TRAMO 2: KM 78+500 - KM 172+420 (SECTORES CRITICOS)	010101 : CHACHAPOYAS	046 : ESTUDIO	1 : Muy Alta	Fisico	0.20	0	0	0	0.10	0	0	0	0.20	0	0	0.50
					Financiero S/.	407,440	0	0	0	271,627	0	0	0	135,813	0	90,542	905,422
AOI00107800703	ESTUDIO DEFINITIVO VILLARICA - DV. PUERTO BERMEDEZ	190301 : OXAPAMPA	046 : ESTUDIO	1 : Muy Alta	Fisico	0	0	0	0	0	0	0	0	0	0.20	0	0.40
					Financiero S/.	0	0	0	0	0	1,381,378	0	0	0	920,919	0	2,302,297
AOI00107800704	PERFIL (INVIERTE) PUERTO OCOPA - ATALAYA	120601 : SATIPO	046 : ESTUDIO	1 : Muy Alta	Fisico	0	0	0.10	0	0.10	0	0.20	0	0	0.25	0	0.65
					Financiero S/.	0	0	266,959	0	0	0	0	0	0	0	0	266,959
AOI00107800705	PERFIL (INVIERTE) PUNO - DESAGUADERO	210401 : JULI	046 : ESTUDIO	1 : Muy Alta	Fisico	0	0	0.10	0	0	0	0.10	0	0	0	0	0.20
					Financiero S/.	0	0	360,000	0	0	0	146,864	0	0	0	0	506,864
AOI00107800706	PERFIL (INVIERTE) CHIQUINTIRCA - SAN ANTONIO - SANTA ROSA - SAN FRANCISCO	050501 : SAN MIGUEL	046 : ESTUDIO	1 : Muy Alta	Fisico	0	0.15	0	0	0.10	0	0.20	0	0.10	0	0	0.55
					Financiero S/.	0	390,000	0	0	167,515	0	0	0	0	0	0	557,515
AOI00107800707	FICHA TECNICA ESTANDAR JULIACA - HUANCANÉ	211101 : JULIACA	046 : ESTUDIO	1 : Muy Alta	Fisico	0	0	0	0	0	0	0	0	1	0	0	1
					Financiero S/.	0	0	0	0	0	0	0	0	0	0	1,200,000	1,200,000
AOI00107800708	FICHA TECNICA ESTANDAR ZUÑIGA - DV. YAUYOS - RONCHAS	010101 : CHACHAPOYAS	046 : ESTUDIO	1 : Muy Alta	Fisico	0	0	0	0	0	0.20	0	0	0	0	0	0.20
					Financiero S/.	0	0	0	0	0	16,500	0	16,500	0	0	1,140,600	1,173,600
AOI00107800709	PERFIL (INVIERTE) PTE. CHACANTO - CHACHAPOYAS - RODRIGUEZ DE MENDOZA	010601 : SAN NICOLAS	046 : ESTUDIO	1 : Muy Alta	Fisico	0	0	0	0	0.10	0	0	0	0	0	0.20	0.30
					Financiero S/.	0	0	0	0	217,734	0	0	0	0	0	1,691,936	1,909,670
AOI00107800710	PERFIL (INVIERTE) EVITAMIENTO SAN CLEMENTE	110507 : SAN CLEMENTE	046 : ESTUDIO	1 : Muy Alta	Fisico	0	0	0	0	0	0	0	0	0	0	0.01	0.01
					Financiero S/.	0	0	0	0	0	0	0	0	0	0	93,090	93,090
AOI00107800713	PERFIL (INVIERTE) CUBANTIA - ANAPATI - YOYATO - VALLE ESMERALDA - PICHARI - EMP. PE-28B (QUIMBIRI)	120601 : SATIPO	046 : ESTUDIO	1 : Muy Alta	Fisico	0	0	0	0.10	0	0	0	0	0	0	0	0.10
					Financiero S/.	0	0	0	241,735	0	0	0	0	0	0	129,309	371,044
AOI00107800715	PERFIL (INVIERTE) EVITAMIENTO CUSCO (DV POROY - CUSCO)	010101 : CHACHAPOYAS	046 : ESTUDIO	1 : Muy Alta	Fisico	0	0	0	0.20	0	0	0	0.10	0	0	0.20	0.50
					Financiero S/.	0	0	0	411,400	0	0	205,700	0	0	0	1,154,026	1,771,126
AOI00107800729	ESTUDIO DEFINITIVO QUIÑOTA - LLUSCO - SANTO TOMAS - VELILLE	010101 : CHACHAPOYAS	046 : ESTUDIO	1 : Muy Alta	Fisico	0	0	0.20	0	0	0	0.20	0	0	0	0	0.40
					Financiero S/.	0	0	1,171,996	0	0	0	1,171,995	0	0	0	56,009	2,400,000
AOI00107800731	FICHA TECNICA ESTANDAR FERROCARRIL SUR - VÍA DE EVITAMIENTO URCOS (VIADUCTO)	010101 : CHACHAPOYAS	046 : ESTUDIO	1 : Muy Alta	Fisico	0	0	0	0	0	0	0	0	0	1	0	1
					Financiero S/.	0	0	0	0	0	0	0	0	0	0	1,005,480	1,005,480
AOI00107800762	ESTUDIO DEFINITIVO TACNA - LA PAZ TR. 2: KM. 94+000 (CERRO STA. ELENA) AL KM. 146 +180 (SALDO OBRA)	010101 : CHACHAPOYAS	046 : ESTUDIO	1 : Muy Alta	Fisico	0	0	0.20	0	0	0	0	0	0.30	0	0	0.50
					Financiero S/.	0	0	426,936	0	0	0	0	0	640,402	0	592,966	1,660,304
AOI00107800766	ESTUDIO DE PERFIL SULLANA - DV. TALARA	010101 : CHACHAPOYAS	046 : ESTUDIO	1 : Muy Alta	Fisico	0	0	0	0	0	0	0	0	0	0	0.10	0.10
					Financiero S/.	0	0	0	0	0	0	0	0	0	0	360,000	360,000
AOI00107800768	PERFIL (INVIERTE) DV. PATIVILCA - CONOCOCHA - CATAC - HUARAZ - CARAZ	010101 : CHACHAPOYAS	046 : ESTUDIO	1 : Muy Alta	Fisico	0	0	0	0	0	0	0	0	0	0	0.10	0.10
					Financiero S/.	0	0	0	0	0	0	0	0	0	0	2,450,000	2,450,000
AOI00107800807	ESTUDIO DEFINITIVO ZDA CALZADA LAMBAYEQUE - PIURA (PE-1N: KM. 799+000 - 988+000)	010101 : CHACHAPOYAS	046 : ESTUDIO	1 : Muy Alta	Fisico	0	0	0	0	0.10	0	0	0.10	0	0	0	0.20
					Financiero S/.	0	0	0	0	1,000,000	0	0	1,000,000	0	0	1,839,573	3,839,573
AOI00107800916	ESTUDIO DE PERFIL CHINCHA - DV. HUACHOS	090400 : MULTIDISTRITAL	046 : ESTUDIO	1 : Muy Alta	Fisico	0	0	0	0	0	0	0	0	0	0	0.01	0.01
					Financiero S/.	0	0	0	0	0	0	0	0	0	0	1,260,000	1,260,000
AOI00107800922	FICHA TÉCNICA ESTÁNDAR GUADALUPE - ICA - DV. OCUCAJE	110300 : MULTIDISTRITAL	046 : ESTUDIO	1 : Muy Alta	Fisico	0	0	0	0	0	0	0	1	0	0	0	1
					Financiero S/.	0	0	0	0	0	0	0	0	0	0	1,400,000	1,400,000

AOI00107800924	FICHA TECNICA ESTANDAR PUTINA - DV. ANANEA - CUYO CUYO - SANDIA	211200 : MULTIDISTRITAL	046 : ESTUDIO	1 : Muy Alta	Fisico Financiero S/.	0	0	0	0	0	0	0	0	0	0	0.01	0.01
AOI00107800928	FICHA TECNICA ESTANDAR EMP. PE-15 - VENTILLATA - DV. BUENOS AIRES - EMP. PE- 15D	040700 : MULTIDISTRITAL	046 : ESTUDIO	1 : Muy Alta	Fisico Financiero S/.	0	0	0	0	0	0	0	0	0	0	0.01	0.01
AOI00107800930	FICHA TECNICA ESTANDAR CONDORCOCHA (DV. VICASHUAMAN) - CANGALLO - HUANCAPU	050200 : MULTIDISTRITAL	046 : ESTUDIO	1 : Muy Alta	Fisico Financiero S/.	0	0	0	0	0	0	0	0	0	0	0.01	0.01
AOI00107800932	ESTUDIO DE PERFIL CIUDAD DE DIOS - CAJAMARCA	060100 : MULTIDISTRITAL	046 : ESTUDIO	1 : Muy Alta	Fisico Financiero S/.	0	0	0	0	0	0	0	0	0	0	0.01	0.01
AOI00107800933	ESTUDIO DE PERFIL LIRCAIY - LAGUNILLA	090300 : MULTIDISTRITAL	046 : ESTUDIO	1 : Muy Alta	Fisico Financiero S/.	0	0	0	0	0	0	0	0	0	0	0.01	0.01
AOI00107800934	ESTUDIO DE PERFIL VIA DE EVITAMIENTO A LA CIUDAD DE SAN MARCOS	061001 : PEDRO GALVEZ	046 : ESTUDIO	1 : Muy Alta	Fisico Financiero S/.	0	0.20	0.10	0	0	0	0	0	0	0	0	0.30
AOI00107800943	ESTUDIO DE PERFIL VIA DE EVITAMIENTO A LA CIUDAD DE CUTERVO	060601 : CUTERVO	046 : ESTUDIO	1 : Muy Alta	Fisico Financiero S/.	0	0	0	0	0	0	0	0	0	0	0	0.01
AOI00107800949	ESTUDIO DE PERFIL PTE. LOS ANGELES - PTE. RICARDO PALMA (GEODINAMICA)	150100 : MULTIDISTRITAL	046 : ESTUDIO	1 : Muy Alta	Fisico Financiero S/.	0	0	0	0	0	0	0	0	0	0	0.01	0.01
AOI00107800952	PERFIL DV. PISCO - PISCO - SAN ANDRÉS - LA PUNTILLA (PE-15F / PE-15G / PE-15H)	110500 : MULTIDISTRITAL	046 : ESTUDIO	1 : Muy Alta	Fisico Financiero S/.	0	0	0	0.20	0	0	0	0.20	0	0	0	0.40
AOI00107800953	PERFIL EL CRUCE - DV. SECHURA - BAYOVAR - BAPO	200800 : MULTIDISTRITAL	046 : ESTUDIO	1 : Muy Alta	Fisico Financiero S/.	0	0	0	0	0	0	0	0	0	0	0.01	0.01
AOI00107800954	ESTUDIO DE FACTIBILIDAD AUTOPISTA PTE. LOS ANGELES - RICARDO PALMA (TUNEL CHOSICA)	150100 : MULTIDISTRITAL	046 : ESTUDIO	1 : Muy Alta	Fisico Financiero S/.	0	0	0	0	0	0	0	0	0	0	0.01	0.01
AOI00107800955	ESTUDIO DE FACTIBILIDAD PTE. EL CUMBIL - SANTA CRUZ DE SUCCHUBAMBA - CHANCAY BAÑOS - CHOTANO	061300 : MULTIDISTRITAL	046 : ESTUDIO	1 : Muy Alta	Fisico Financiero S/.	0	0	0	0	0	0	0	0	0	0	0.01	0.01
AOI00107800956	ESTUDIO DEFINITIVO ACOS - HUAYLLAY	150600 : MULTIDISTRITAL	046 : ESTUDIO	1 : Muy Alta	Fisico Financiero S/.	0	0	0	0	0.15	0	0	0	0.15	0	0	0.30
AOI00107800960	PERFIL DV. ECHARATI - CHAHUARES - PALMA REAL	080902 : ECHARATE	046 : ESTUDIO	1 : Muy Alta	Fisico Financiero S/.	0	0	0.20	0	0.15	0	0	0	0	0	0	0.35
AOI00107800963	PERFIL VIA DE EVITAMIENTO A LA CIUDAD DE JUANJUI	220900 : MULTIDISTRITAL	046 : ESTUDIO	1 : Muy Alta	Fisico Financiero S/.	0	0.05	0	0	0.10	0	0	0	0	0	0	0.15
AOI00107800965	PERFIL VIA DE EVITAMIENTO TUMBES	240102 : CORRALES	046 : ESTUDIO	1 : Muy Alta	Fisico Financiero S/.	0.15	0	0	0	0	0	0.15	0	0.10	0	0	0.40
AOI00107800968	ESTUDIO DE PERFIL PTE. DURAN - PTE. WAWICO	010205 : IMAZA	046 : ESTUDIO	1 : Muy Alta	Fisico Financiero S/.	0	0	0	0	0.20	0	0	0.15	0	0.20	0	0.55
AOI00107800971	ESTUDIOS DE PRE	120200 : MULTIDISTRITAL	046 : ESTUDIO	1 : Muy Alta	Fisico Financiero S/.	0	0	0	0	0	0	0	0	0	0	0.10	0.10
AOI00107800973	ESTUDIO DE PERFIL EL CRUCE - OLMOS	140300 : MULTIDISTRITAL	046 : ESTUDIO	1 : Muy Alta	Fisico Financiero S/.	0	0	0.20	0	0	0	0.05	0	0	0	0	0.25
AOI00107800976	ESTUDIO DE PERFIL MIRAFLORES - SANTA ANA - TAMBOGRANDE	060600 : MULTIDISTRITAL	046 : ESTUDIO	1 : Muy Alta	Fisico Financiero S/.	0	0.10	0	0	0	0	0	0	0	0	0	0.10
AOI00107800977	ESTUDIO DE PERFIL SAN LORENZO (EMP. PE-30C) - ALTO PERU (FRONTERA CON BOLIVIA)	170303 : TAHUAMANU	046 : ESTUDIO	1 : Muy Alta	Fisico Financiero S/.	0	0	0	0	0	0	0	0	0	0	0.01	0.01
AOI00107800978	ESTUDIO DE PERFIL PTE. PALLAR - CHAGUAL	130900 : MULTIDISTRITAL	046 : ESTUDIO	1 : Muy Alta	Fisico Financiero S/.	0	0.20	0	0	0.20	0	0.10	0.10	0	0	0	0.60
AOI00107801000	ESTUDIO DEFINITIVO PUENTE PUELLAS Y ACCESOS	190306 : PUERTO BERMUDEZ	046 : ESTUDIO	1 : Muy Alta	Fisico Financiero S/.	0	0.60	0	0	0	0	0	0	0	0	0	0.60
AOI00107801001	ESTUDIO DEFINITIVO PUENTE PICHARI	080910 : PICHARI	046 : ESTUDIO	1 : Muy Alta	Fisico Financiero S/.	0	0	0	0	0	0	0	0	0	0	0.01	0.01
AOI00107801002	ESTUDIO DEFINITIVO ACCESO FLUVIAL MAZAN - EL SALVADOR	160100 : MULTIDISTRITAL	046 : ESTUDIO	1 : Muy Alta	Fisico Financiero S/.	0	0	0	0	0	0	1,000,000	0	0	0	0.20	0.30
AOI00107801003	ESTUDIO DEFINITIVO 10 PUENTES, PE-15: ICA - LA REPARTICIÓN / PE-15D: LOS CERILLOS - EL POZO / PE-38 TACNA - TARATA	110300 : MULTIDISTRITAL	046 : ESTUDIO	1 : Muy Alta	Fisico Financiero S/.	0	0.10	0	0	0	0	0	0.05	0	0	0	0.15
AOI00107801020	ESTUDIO DEFINITIVO 12 PUENTES, RUTA PE-35 SICUANI - JULIACA (1151+095 - 1261+500)	210800 : MULTIDISTRITAL	046 : ESTUDIO	1 : Muy Alta	Fisico Financiero S/.	0	0	0	0	0	0	0	0	0	0	0.01	0.01

Unidad Ejecutora : 001078 - MTC- PRO VIAS NACIONAL
Centro de Costo: 20.22.02 - SUBDIRECCIÓN DE OBRAS DE CARRETERAS

OEI.02 MEJORAR EL NIVEL DE LA INFRAESTRUCTURA VIAL PARA LA INTEGRACIÓN INTERNA Y EXTERNA DE NUESTRO PAÍS
AEI.02.01 RED VIAL NACIONAL EN BUEN ESTADO PARA LA POBLACIÓN NACIONAL

Anexo B-5 : POI Anual con Programacion Fisica y Financiera

COD.	Actividad Operativa / Inversiones	Ubigeo	U.M.	Prioridad	Meta	PROGRAMACION												Total Anual
						1	2	3	4	5	6	7	8	9	10	11	12	
AOI00107800224	OBRAS NEGROMAYO - YAURI - SAN GENARO	080801 : ESPINAR	067 : KILOMETRO	1 : Muy Alta	Fisico Financiero S/.	1 2,692,243	0.90 2,423,018	0.90 2,423,018	1.80 4,846,037	1.60 4,307,588	1.80 4,846,037	2.10 5,653,710	2.30 6,192,158	2.40 3,924,919	2.50 0	2.10 0	2.50 0	21.90 37,308,728
AOI00107800232	GESTION DE PROYECTOS	010101 : CHACHAPOYAS	036 : DOCUMENTO	1 : Muy Alta	Fisico Financiero S/.	0 0	0 1,038,671	0 1,038,670	0 1,031,518	0 1,031,519	12.15 1,047,960	0 1,031,519	0 1,031,519	0 1,031,519	0 1,031,519	0 1,031,519	12.15 1,031,519	24.30 11,377,452
AOI00107800264	OBRAS TAUCA - PALLASCA	021508 : PALLASCA	067 : KILOMETRO	1 : Muy Alta	Fisico Financiero S/.	0.80 3,094,096	0.70 2,646,084	1.10 4,158,131	2.40 9,072,287	2.35 8,883,280	2.40 9,072,287	2.10 7,938,251	1.30 4,914,155	2.30 8,694,274	1.80 6,804,215	1.30 8,669,776	1 8,669,775	19.55 82,616,611
AOI00107800269	OBRAS PUERTO BERMUDEZ - CIUDAD CONSTITUCION	190301 : OXAPAMPA	067 : KILOMETRO	1 : Muy Alta	Fisico Financiero S/.	0.10 529,157	1.20 6,349,884	1 5,291,570	1.60 8,466,512	1.38 7,302,367	0 3,194,850	0 0	0 0	0 0	0 0	0 0	0 0	5.28 31,134,340
AOI00107800292	OBRAS CANCHAQUE - HUANCABAMBA	200301 : HUANCABAMBA	067 : KILOMETRO	1 : Muy Alta	Fisico Financiero S/.	0.80 2,287,551	1.10 3,145,383	1 2,859,439	1.60 4,575,102	1.80 5,146,989	1.90 5,432,933	1.69 4,832,452	2.10 6,004,821	1.50 10,685,517	2.20 10,685,517	1.90 10,685,517	1.50 10,685,518	19.09 77,026,739
AOI00107800301	OBRAS JUANJUI - TOCACHE TR. 2 Y 3: PIZANA - PERLAMAYO - CAMPANILLA	221003 : POLVORA	067 : KILOMETRO	1 : Muy Alta	Fisico Financiero S/.	0.50 4,714,560	0.80 4,714,560	1 4,714,560	1.50 4,714,560	2 4,714,560	2.20 4,714,560	1.80 4,714,560	2.30 4,714,560	2.50 4,714,560	1.13 4,714,560	0 4,714,795	0 4,714,795	15.73 56,575,190
AOI00107800302	OBRAS ICA - LOS MOLINOS - TAMBILLO, INCLUIDO PUENTE CHIRA Y ACCESOS	010101 : CHACHAPOYAS	067 : KILOMETRO	1 : Muy Alta	Fisico Financiero S/.	0 0	0 2,348,391	0 1,741,954	0 2,787,127	0 5,225,863	1.80 4,271,036	1.75 6,096,841	1.60 5,574,254	1.10 3,832,300	1.36 4,738,116	1.10 3,210,053	1.75 0	10.46 39,825,935
AOI00107800303	OBRAS MATARANI - EL ARENAL - PTA DE BOMBON	040101 : AREQUIPA	067 : KILOMETRO	1 : Muy Alta	Fisico Financiero S/.	0.20 2,067,218	0.21 2,170,579	1 5,945,479	1.50 0	0 0	0 0	0 0	0 0	0 0	0 0	0 0	0 0	2.91 10,183,276
AOI00107800309	OBRAS EVITAMIENTO ABANCAY	010101 : CHACHAPOYAS	067 : KILOMETRO	1 : Muy Alta	Fisico Financiero S/.	0 0	0.10 770,174	0.30 2,310,523	0.20 1,540,349	0.60 4,621,047	0.80 6,161,396	1.20 9,242,094	1.60 12,322,791	0.64 4,929,117	0.50 6,746,729	0.30 6,746,728	0.20 3,850,872	6.44 59,241,820
AOI00107800311	OBRAS OYÓN - AMBO TR. 1: OYÓN - DV. CERRO DE PASCO; VAR. 1 Y 2	150901 : OYON	067 : KILOMETRO	1 : Muy Alta	Fisico Financiero S/.	0.70 4,267,710	0.80 4,877,383	0.90 5,487,056	1.40 8,535,420	1.70 10,364,439	1.90 11,583,784	1.45 8,840,256	1.90 11,583,784	1.95 11,888,621	2.10 12,803,130	1.70 10,364,439	1.30 12,403,978	17.80 113,000,000
AOI00107800318	OBRAS SANTIAGO DE CHUCO - CACHICADAN - MOLLEPATA	131001 : SANTIAGO DE CHUCO	067 : KILOMETRO	1 : Muy Alta	Fisico Financiero S/.	0 0	0 0	0 0	0 0	0 15,605,549	0 15,605,549	2 15,605,549	2 15,605,549	2 15,605,549	2.50 15,605,549	2.50 15,605,549	11 109,238,843	
AOI00107800321	OBRAS CALEMAR - ABRA EL NARANJILLO	130302 : BAMBAMARCA	067 : KILOMETRO	1 : Muy Alta	Fisico Financiero S/.	1 1,716,415	1.20 2,059,698	1.80 3,089,547	2.30 3,947,754	2.40 4,119,396	2.10 3,604,471	1.90 3,261,188	2.40 4,119,396	2.10 13,647,226	1.90 13,647,226	1.30 13,647,225	0.80 13,647,225	21.20 80,506,767
AOI00107800322	OBRAS HCO - LA UNION - HUALLANCA TR. 1: KM. 0+000 (HCO) AL KM. 52+920 (UNION)	100101 : HUANUCO	067 : KILOMETRO	1 : Muy Alta	Fisico Financiero S/.	0.80 4,178,193	0.70 3,655,919	0.90 4,700,467	1.30 6,789,563	1.60 8,356,385	2.10 10,967,756	2.15 11,228,893	2.20 11,490,030	1.80 9,400,934	2 10,445,481	1.40 15,573,832	1.20 15,573,832	18.15 112,361,285
AOI00107800448	OBRAS MOQUEGUA - OMATE - AREQUIPA TR. II: KM. 35 AL 153.50	180201 : OMATE	067 : KILOMETRO	1 : Muy Alta	Fisico Financiero S/.	0.50 1,476,147	0.50 1,476,147	1.30 3,837,981	1.20 3,542,752	1.30 3,837,981	2.10 6,199,816	2.15 6,347,431	2.50 7,380,734	2 5,904,587	2.30 26,665,475	2.30 26,665,475	2.10 26,665,474	20.25 120,000,000
AOI00107800461	OBRAS MOLLEPATA - PALLASCA	021501 : CABANA	067 : KILOMETRO	1 : Muy Alta	Fisico Financiero S/.	0.20 1,377,775	0.90 6,199,985	0.75 5,166,654	1.40 9,644,422	1.40 9,644,422	1.30 8,955,534	1.55 10,677,753	1.50 10,333,309	1.80 3,240,586	1.40 0	1.50 0	1.60 0	15.30 65,240,440
AOI00107800482	OBRAS CHECCA - MAZOCRUZ	210501 : ILAVE	067 : KILOMETRO	1 : Muy Alta	Fisico Financiero S/.	1.10 3,089,551	0.80 2,246,946	0.90 2,527,814	1.90 5,336,497	2.40 6,740,838	2.30 6,459,970	2.20 6,179,102	1.80 5,055,629	1.50 14,745,927	1.30 14,745,928	1.30 14,745,927	1.60 14,745,927	19.10 96,620,056
AOI00107800546	OBRAS OYÓN - AMBO TR. 2: DV. CERRO DE PASCO - DV. CHACAYAN; VAR. CHINCHE	190201 : YANAHUANCA	067 : KILOMETRO	1 : Muy Alta	Fisico Financiero S/.	0.70 5,860,807	0.90 7,535,323	1.30 10,884,356	1.20 10,047,097	1.10 9,209,839	1.20 10,047,097	1.40 11,721,614	1.50 12,558,872	1.40 11,721,614	1.50 12,558,872	0.90 7,535,323	0.70 2,319,186	13.80 112,000,000
AOI00107800681	OBRAS HCO - LA UNION - HUALLANCA TR. 2: KM. 52+920 (UNION) AL KM.102+819 (TINGO CHICO)	010101 : CHACHAPOYAS	067 : KILOMETRO	1 : Muy Alta	Fisico Financiero S/.	0.80 4,950,965	0.85 5,260,400	1 6,188,706	1.80 11,139,671	1.50 9,283,059	1.70 10,520,801	1.80 11,139,671	1.60 9,901,930	1.40 8,664,189	1.30 8,045,318	1.50 9,283,059	1.20 11,437,189	16.45 105,814,958
AOI00107800683	OBRAS HCO - LA UNION - HUALLANCA TR. 3: KM. 102+819 (TINGO CHICO) AL KM. 150+421 (HUALLANCA)	100101 : HUANUCO	067 : KILOMETRO	1 : Muy Alta	Fisico Financiero S/.	0 8,607,849	0 8,607,849	0 8,607,849	0 8,607,849	0 8,607,849	0 8,607,849	1.50 8,607,849	1.50 8,607,849	1.50 8,607,849	1.50 8,607,848	1.50 8,607,848	2 8,607,848	9.50 103,294,184
AOI00107800687	OBRAS APURIMAC - CUSCO TR. 1: PROGRESO - DV. PAMPUTA	010101 : CHACHAPOYAS	067 : KILOMETRO	1 : Muy Alta	Fisico Financiero S/.	0 0	0 0	0 0	0 0	0 0	0 0	0 0	0 0	0 0	0 0	0 0	0.01 25,000,000	0.01 25,000,000
AOI00107800741	OBRAS TR. 2 CANTA - HUALLAY (SALDO DE OBRA)	150101 : LIMA	067 : KILOMETRO	1 : Muy Alta	Fisico Financiero S/.	0.80 3,669,337	1.15 5,274,672	1.80 8,256,008	1.70 7,797,341	1.90 8,714,675	2.10 9,632,009	2.15 9,861,343	2.30 10,549,343	2.16 9,907,209	1.80 24,074,394	1.56 24,074,394	1.13 24,074,393	20.55 145,885,118
AOI00107800795	GESTION DE PROYECTOS	010101 : CHACHAPOYAS	001 : ACCION	1 : Muy Alta	Fisico Financiero S/.	0 40,883	0 40,883	0 40,883	0 40,883	0 40,883	0 71,324	0 40,883	0 40,883	0 40,883	0 40,883	0 40,883	0.02 1,126,581	0.02 1,606,735
AOI00107800808	OBRAS LANGUI -	010101 :	067 :	1 : Muy	Fisico	0	0	0	0	0	0	0	0	0	0	0.01	0.01	

Anexo B-5 : POI Anual con Programacion Fisica y Financiera

	COLPAHUAYCO	CHACHAPOYAS	KILOMETRO	Alta	Financiero S/.	0	0	0	0	0	0	0	0	0	0	0	0	18,500,000	18,500,000	
AOI00107800958	OBRA PESAJE Y PEAJE TR. 2 CANTA - HUALLAY	150100 : MULTIDISTRITAL	067 : KILOMETRO	1 : Muy Alta	Fisico	0	0	0	0	0	0	0	0.25	0.25	0.25	0.25	0.25	1.25		
					Financiero S/.	0	0	0	0	0	0	0	1,293,628	1,293,628	1,293,628	1,293,628	1,293,629	1,293,628	7,761,769	
AOI00107800981	OBRA PESAJE Y PEAJE TR. 1: KM. 0+000 (HCO) AL KM. 52+920 (UNION)	100100 : MULTIDISTRITAL	067 : KILOMETRO	1 : Muy Alta	Fisico	0	0	0	0	0	0	0	0.10	0.10	0.10	0	0	0.30		
					Financiero S/.	0	1,787,024	1,787,024	1,787,025	0	0	0	0	0	0	0	0	0	5,361,073	
AOI00107801004	OBRAS SELVA ALEGRE-EMPALME RUTA PE-5N	220100 : MULTIDISTRITAL	067 : KILOMETRO	1 : Muy Alta	Fisico	0.40	0.60	0.80	1.20	1.30	1.80	2.10	1.60	1.27	0	0	0	11.07		
					Financiero S/.	0	981,058	0	0	0	0	0	0	0	0	0	0	0	981,058	
AOI00107801021	OBRAS APURIMAC - CUSCO TR. 4: PTE. SAYHUA - DV COLQUEMARCA	080704 : COLQUEMARCA	067 : KILOMETRO	1 : Muy Alta	Fisico	0	0	0	0	0	0	0	0	0	0	0	0	0.01	0.01	
					Financiero S/.	0	2,500,000	2,500,000	2,500,000	2,500,000	0	0	0	0	0	0	0	0	10,000,000	
AOI00107801022	OBRAS CANCHAQUE - HUANCABAMBA	200301 : HUANCABAMBA	067 : KILOMETRO	1 : Muy Alta	Fisico	0	0	0	0	0	0	0	0	0	0	0	0	0.01	0.01	
					Financiero S/.	1,799,471	2,474,273	2,249,339	3,598,943	4,048,811	4,273,745	3,801,383	4,723,613	8,405,620	8,405,619	8,405,619	8,405,619	8,405,619	60,592,055	

Unidad Ejecutora : 001078 - MTC- PRO VIAS NACIONAL

Centro de Costo: 20.22.03 - SUBDIRECCIÓN DE OBRAS DE PUENTES

OEI.02 MEJORAR EL NIVEL DE LA INFRAESTRUCTURA VIAL PARA LA INTEGRACIÓN INTERNA Y EXTERNA DE NUESTRO PAÍS

AEI.02.01 RED VIAL NACIONAL EN BUEN ESTADO PARA LA POBLACIÓN NACIONAL

COD.	Actividad Operativa / Inversiones	Ubigeo	U.M.	Prioridad	Meta	PROGRAMACION												Total Anual	
						1	2	3	4	5	6	7	8	9	10	11	12		
AOI00107800172	INSTALACIÓN PUENTES MODULARES	130101 : TRUJILLO	098 : PUENTE	1 : Muy Alta	Fisico	0	0	6	0	0	0	0	0	0	0	0	0	16	22
					Financiero S/.	833,333	833,333	833,333	833,333	833,333	833,333	833,333	833,333	833,333	833,333	833,333	833,333	833,337	10,000,000
AOI00107800173	INSTALACIÓN PUENTES MODULARES	150101 : LIMA	098 : PUENTE	1 : Muy Alta	Fisico	0	0	0	0	0	0	0	0	0	0	0	0	2	2
					Financiero S/.	83,333	83,333	83,333	83,333	83,333	83,333	83,333	83,333	83,333	83,333	83,333	83,333	83,337	1,000,000
AOI00107800174	INSTALACIÓN PUENTES MODULARES	040101 : AREQUIPA	098 : PUENTE	1 : Muy Alta	Fisico	0	0	0	0	0	0	0	0	0	0	0	0	3	3
					Financiero S/.	102,462	102,462	102,462	102,462	102,462	102,462	102,462	102,462	102,462	102,462	102,462	102,462	102,463	1,229,545
AOI00107800175	INSTALACIÓN PUENTES MODULARES	190301 : OXAPAMPA	098 : PUENTE	1 : Muy Alta	Fisico	0	0	0	0	0	0	0	0	0	0	0	0	6	6
					Financiero S/.	250,000	250,000	250,000	250,000	250,000	250,000	250,000	250,000	250,000	250,000	250,000	250,000	250,000	3,000,000
AOI00107800176	INSTALACIÓN PUENTES MODULARES	100101 : HUANUCO	098 : PUENTE	1 : Muy Alta	Fisico	0	0	0	0	0	0	0	0	0	0	0	0	2	2
					Financiero S/.	83,333	83,333	83,333	83,333	83,333	83,333	83,333	83,333	83,333	83,333	83,333	83,333	83,337	1,000,000
AOI00107800191	INSTALACIÓN PUENTES MODULARES	050101 : AYACUCHO	098 : PUENTE	1 : Muy Alta	Fisico	0	0	0	0	0	0	0	0	0	0	0	0	10	10
					Financiero S/.	416,667	416,667	416,667	416,667	416,667	416,667	416,667	416,667	416,667	416,667	416,667	416,667	416,663	5,000,000
AOI00107800287	OBRAS PUENTE CHACANTO Y ACCESOS	010101 : CHACHAPOYAS	073 : METRO	1 : Muy Alta	Fisico	0	0	0	0	0	0	0	0	0	0	0	0	0.01	0.01
					Financiero S/.	0	0	0	0	0	0	0	0	0	0	0	0	245,633	245,633
AOI00107800296	OBRAS PUENTE SANTA ROSA, CALLAO	010101 : CHACHAPOYAS	073 : METRO	1 : Muy Alta	Fisico	0	0	0	0	0	0	0	0	0	0	0	0	0.01	0.01
					Financiero S/.	0	0	0	0	0	0	0	15,545,988	0	2,000,000	3,000,000	9,454,012	30,000,000	
AOI00107800359	OBRAS 12 PUENTES, PE-1N: SULLANA - AGUAS VERDES / PE-1NN: SULLANA - EL ALAMOR	240101 : TUMBES	073 : METRO	1 : Muy Alta	Fisico	0	0	0	0	0	8	10	10	0	0	0	0	0.01	28.01
					Financiero S/.	1,594,105	0	0	0	0	0	0	0	0	0	0	0	6,204,771	7,798,876
AOI00107800360	OBRAS 13 PUENTES, PE-1N: SULLANA - AGUAS VERDES / PE-1NK: PIURA - BAYOVAR	240201 : ZORRITOS	073 : METRO	1 : Muy Alta	Fisico	46.80	51.50	44.50	75.85	63.95	59.25	39.40	11.20	11.20	16.80	16.80	16.80	454.05	
					Financiero S/.	5,000,000	6,000,000	7,000,000	7,500,000	6,719,821	5,500,000	2,500,000	2,500,000	2,500,000	3,000,000	0	0	48,219,821	
AOI00107800366	OBRAS PUENTE MARANURA	080904 : MARANURA	073 : METRO	1 : Muy Alta	Fisico	14.14	14.14	16.16	14.14	20.20	20.20	0	0	0	0	0	0	98.98	
					Financiero S/.	1,500,000	1,500,000	1,200,000	500,000	0	0	0	441,318	0	0	0	0	5,141,318	
AOI00107800421	OBRAS 12 PUENTES, PE-28A: SAN CLEMENTE - AYACUCHO	050101 : AYACUCHO	073 : METRO	1 : Muy Alta	Fisico	0	0	0	14.25	14.25	14.25	28.50	28.50	28.50	28.50	28.50	28.50	213.75	
					Financiero S/.	0	0	0	0	1,200,000	3,000,000	3,500,000	3,700,000	4,500,000	4,500,000	6,051,066	0	26,451,066	
AOI00107800423	OBRAS 14 PUENTES, PE-08: CIUDAD DE DIOS - CAJAMARCA / PE-1NF: CHICAMA - SAUSAL-CASCAS	060101 : CAJAMARCA	073 : METRO	1 : Muy Alta	Fisico	29	25.50	25.50	25.50	25.50	25.50	25.50	25.50	25.50	25.50	25.50	25.50	309.50	
					Financiero S/.	0	0	0	0	3,241,509	5,093,799	5,556,872	6,019,945	6,019,945	6,483,017	6,483,017	28,686,295	67,584,399	
AOI00107800425	OBRAS 17 PUENTES, PE-22B: TARMA - REITHER / PE-5S: REITHER - SATIPO / PE-35B: STUART - HUAYUCACHI	120201 : CONCEPCION	073 : METRO	1 : Muy Alta	Fisico	16.30	32.60	24.45	34.45	10	10	10	20	20	20	20	20	237.80	
					Financiero S/.	4,313,858	2,791,320	2,537,563	2,537,563	0	0	3,068,637	0	0	0	0	15,670,033	30,918,974	
AOI00107800426	OBRAS 12 PUENTES, PE-3N:	020101 :	073 : METRO	1 : Muy	Fisico	46.80	34.50	34.50	34.50	0	0	0	0	0	0	0	0	150.30	

Anexo B-5 : POI Anual con Programacion Fisica y Financiera

	CONOCOCHA - HUARAZ - PTE. QUIROZ	HUARAZ		Alta	Financiero S/.	584,557	701,468	759,924	5,887,342	1,636,760	2,045,950	1,695,215	2,279,772	2,513,595	4,472,021	1,792,421	1	24,369,026
AOI00107800427	OBRAS 12 PUENTES, PE-8N: CIUDAD DE DIOS - CAJAMARCA (KM. 97+580 - KM. 173+967)	060201 : CAJABAMBA	073 : METRO	1 : Muy Alta	Fisico	32	30.50	33.50	41	44.70	0	0	0	0	0	0	0	181.70
					Financiero S/.	0	356,855	713,709	1,248,992	1,427,419	1,784,274	1,784,274	1,962,701	1,962,701	2,141,128	2,141,128	8,594,632	24,117,813
AOI00107800429	OBRAS 12 PUENTES, RUTA PE-35 SICUANI - JULIACA (1151+095 - 1261+500)	210101 : PUNO	073 : METRO	1 : Muy Alta	Fisico	0	0	0	17.45	20.35	17.45	20.35	20.35	20.35	23.25	23.25	14.55	177.35
					Financiero S/.	2,640,582	3,168,698	2,640,582	2,112,465	950,609	1,901,219	2,006,842	6,130,251	2,323,712	2,746,205	2,851,828	3,184,638	32,657,631
AOI00107800431	OBRAS 16 PUENTES, PE-35: KM. 1264+900 - KM. 1500+353 / PE-35H: PUCARA - ASILLO	211301 : YUNGUYO	073 : METRO	1 : Muy Alta	Fisico	0	0	0	13.04	13.04	13.04	15.84	15.84	15.84	15.84	15.84	15.84	134.16
					Financiero S/.	0	0	15,542,630	0	1,153,222	2,883,056	4,036,278	4,997,297	6,627,901	0	0	0	35,240,384
AOI00107800433	OBRAS 10 PUENTES, PE-15: ICA - LA REPARTICIÓN / PE-15D: LOS CERILLOS - EL POZO / PE-38 TACNA - TARATA	110301 : NAZCA	073 : METRO	1 : Muy Alta	Fisico	6.11	12.22	12.22	26.10	49.76	48.49	53.03	29.86	29.86	29.86	27.46	29.86	354.83
					Financiero S/.	0	0	0	4,509,390	1,419,554	3,548,885	4,613,550	5,086,735	5,441,623	5,678,216	5,678,216	5,711,853	41,688,022
AOI00107800435	OBRAS 8 PUENTES, PE-1NU: LAMBAYEQUE - OLMOS	140301 : LAMBAYEQUE	073 : METRO	1 : Muy Alta	Fisico	0	0	0	8.80	8.80	8.80	8.80	8.80	17.60	17.60	17.60	17.60	114.40
					Financiero S/.	2,280,669	3,040,891	3,040,891	2,660,780	1,900,557	380,111	0	1,789,780	0	0	0	3,241,234	18,334,913
AOI00107800452	OBRAS 14 PUENTES, PE-1N: SULLANA - AGUAS VERDES (KM 1043+000 - 1147+750)	200601 : SULLANA	073 : METRO	1 : Muy Alta	Fisico	86	77.07	33.16	52.22	27.62	15.10	15.10	0	0	0	0	0	306.27
					Financiero S/.	8,700,000	6,156,830	3,200,000	3,100,000	6,372,057	1,800,000	0	0	0	0	0	11,615,448	40,944,335
AOI00107800481	OBRAS PUENTE NANAY Y VIADUCTOS	160101 : IQUITOS	073 : METRO	1 : Muy Alta	Fisico	89.04	114.15	114.15	68.49	91.32	91.32	91.32	91.32	91.32	136.98	91.32	1162.05	
					Financiero S/.	0	0	0	34,195,992	4,726,134	9,452,268	13,233,175	16,541,469	16,541,469	19,377,149	19,377,149	20,899,536	154,344,341
AOI00107800511	SUPERVISIÓN DE OBRAS PUENTE NANAY Y VIADUCTOS	160101 : IQUITOS	109 : SUPERVISION	1 : Muy Alta	Fisico	0	0	0	0	0	0	0	0	0	0	1	1	
					Financiero S/.	450,000	450,000	450,000	450,000	450,000	450,000	450,000	450,000	450,000	500,000	500,000	2,082,187	7,132,187
AOI00107800512	OBRAS PUENTE HUALLAGA	220601 : JUANJUI	073 : METRO	1 : Muy Alta	Fisico	0	0	0	8.16	12.23	12.23	12.23	12.23	12.23	16.31	16.31	16.31	118.24
					Financiero S/.	5,673,589	5,673,589	5,673,589	5,673,589	6,146,388	6,146,388	6,146,388	6,855,586	6,855,586	6,855,586	6,146,388	5,127,194	72,973,860
AOI00107800623	OBRAS PUENTE PUCAYACU	050501 : SAN MIGUEL	073 : METRO	1 : Muy Alta	Fisico	5.09	4.53	2.83	3.96	0	0	0	0	0	0	0	0	16.41
					Financiero S/.	1,500,000	1,200,000	1,000,000	500,000	0	0	638,499	0	0	0	0	4,058,066	8,896,565
AOI00107800917	INSTALACIÓN PUENTES MODULARES	080900 : MULTIDISTRITAL	098 : PUENTE	1 : Muy Alta	Fisico	0	0	0	7	0	0	0	0	0	0	0	0	7
					Financiero S/.	0	0	0	0	0	0	0	0	0	0	0	1,000,000	1,000,000
AOI00107800918	INSTALACIÓN PUENTES MODULARES	050100 : MULTIDISTRITAL	098 : PUENTE	1 : Muy Alta	Fisico	0	0	0	0	0	0	0	0	0	0	6	6	
					Financiero S/.	250,000	250,000	250,000	250,000	250,000	250,000	250,000	250,000	250,000	250,000	250,000	250,000	3,000,000
AOI00107800919	INSTALACIÓN PUENTES MODULARES	040100 : MULTIDISTRITAL	098 : PUENTE	1 : Muy Alta	Fisico	0	0	0	0	6	0	0	0	0	0	8	14	
					Financiero S/.	750,000	750,000	750,000	750,000	750,000	750,000	750,000	750,000	750,000	750,000	750,000	750,000	9,000,000
AOI00107800920	INSTALACIÓN PUENTES MODULARES	090100 : MULTIDISTRITAL	098 : PUENTE	1 : Muy Alta	Fisico	0	0	0	0	0	0	0	0	0	0	2	2	
					Financiero S/.	83,333	83,333	83,333	83,333	83,333	83,333	83,333	83,333	83,333	83,333	83,333	83,337	1,000,000
AOI00107800921	INSTALACIÓN PUENTES MODULARES	020100 : MULTIDISTRITAL	098 : PUENTE	1 : Muy Alta	Fisico	0	0	0	0	0	0	0	0	0	0	7	7	
					Financiero S/.	0	0	0	0	0	0	0	0	0	0	3,164,315	3,164,315	
AOI00107800923	INSTALACIÓN PUENTES MODULARES	030100 : MULTIDISTRITAL	098 : PUENTE	1 : Muy Alta	Fisico	0	0	0	5	0	0	0	0	0	0	1	6	
					Financiero S/.	250,000	250,000	250,000	250,000	250,000	250,000	250,000	250,000	250,000	250,000	250,000	3,000,000	
AOI00107800925	INSTALACIÓN PUENTES MODULARES	220900 : MULTIDISTRITAL	098 : PUENTE	1 : Muy Alta	Fisico	0	0	5	0	0	0	0	0	0	0	10	15	
					Financiero S/.	578,375	578,375	578,375	578,375	578,375	578,375	578,375	578,375	578,375	578,375	578,375	578,378	6,940,503
AOI00107800926	ADQUISICIÓN PUENTES MODULARES	150102 : ANCON	098 : PUENTE	1 : Muy Alta	Fisico	0	0	0	0	0	1	0	0	0	0	0	1	
					Financiero S/.	0	0	0	0	0	60,000,000	0	0	0	0	0	60,000,000	
AOI00107801012	OBRAS 12 PUENTES, PE-35:CUSCO - LA RAYA / PE-28F:URUBAMBA - CACHIMAYO / PE-34G:EL DESCANSO - SICUANI	081300 : MULTIDISTRITAL	073 : METRO	1 : Muy Alta	Fisico	0	0	0	0	0	0	0	0	0	0	0.01	0.01	
					Financiero S/.	0	0	0	0	0	0	0	0	0	0	2,676,081	2,676,081	

Unidad Ejecutora : 001078 - MTC- PRO VIAS NACIONAL
 Centro de Costo: 20.22.04 - SUBDIRECCIÓN DE DERECHO DE VÍA

OEI.02 MEJORAR EL NIVEL DE LA INFRAESTRUCTURA VIAL PARA LA INTEGRACIÓN INTERNA Y EXTERNA DE NUESTRO PAÍS
 AEI.02.01 RED VIAL NACIONAL EN BUEN ESTADO PARA LA POBLACIÓN NACIONAL

COD.	Actividad Operativa / Inversiones	Ubigeo	U.M.	Prioridad	Meta	PROGRAMACION											Total Anual	
						1	2	3	4	5	6	7	8	9	10	11		12
AOI00107800192	PACRI DV. CALLACUYAN - HUAMACHUCO	131001 : SANTIAGO DE	112 : UNIDAD	1 : Muy Alta	Fisico	0	0	0	0	0	0	0	0	0	0	0	0.01	0.01
					Financiero S/.	424	9,985	26,339	48,873	29,751	34,823	44,653	59,872	89,714	116,631	97,986	90,637	649,688

		CHUCO														
AOI00107800193	PACRI LANGUI - COLPAHUAYCO	010101 : CHACHAPOYAS	112 : UNIDAD	1 : Muy Alta	Fisico	0	0	1	2	1	2	3	4	5	6	32
					Financiero S/.	714	16,801	44,318	82,235	50,060	58,594	75,135	100,742	150,956	196,247	1,093,184
AOI00107800194	PACRI VARIANTE EJE VIAL N° 1 (DV ZARUMILLA - FRONTERA PERÚ ECUADOR)	240101 : TUMBES	112 : UNIDAD	1 : Muy Alta	Fisico	0	0	0	0	0	0	0	0	0	0	0.01
					Financiero S/.	204	4,800	12,660	23,492	14,301	16,738	21,463	28,778	43,123	56,061	312,285
AOI00107800195	PACRI EL REPOSO - DURÁN	010101 : CHACHAPOYAS	112 : UNIDAD	1 : Muy Alta	Fisico	0	0	0	0	0	0	0	0	0	0	0.01
					Financiero S/.	196	4,611	12,162	22,568	13,738	16,080	20,619	27,646	41,427	53,855	300,000
AOI00107800196	PACRI IIRSA NORTE (PAITA - PIURA - TARAPOTO - YURIMAGUAS)	010201 : BAGUA	112 : UNIDAD	1 : Muy Alta	Fisico	0	2	4	8	5	6	7	9	14	18	103
					Financiero S/.	4,793	112,877	297,752	552,498	336,327	393,665	504,805	676,849	1,014,214	1,318,506	7,344,658
AOI00107800197	PACRI RED VIAL N° 6 (CARRETERA PUENTE PUCUSANA-CERRO AZUL-ICA)	150101 : LIMA	112 : UNIDAD	1 : Muy Alta	Fisico	0	3	7	13	8	9	12	16	23	30	170
					Financiero S/.	5,500	129,493	341,587	633,836	385,843	451,620	579,123	776,495	1,163,528	1,512,617	8,425,945
AOI00107800198	PACRI INGENIO - CHACHAPOYAS, TR KM 17+000 AL 39+440	010101 : CHACHAPOYAS	112 : UNIDAD	1 : Muy Alta	Fisico	0	0	0	1	0	0	0	1	1	1	7
					Financiero S/.	58	1,356	3,577	6,637	4,041	4,729	6,063	8,130	12,184	15,838	88,227
AOI00107800199	PACRI HUARMEY - HUAMBA BAJA; KM 0+000 - 41+214	010101 : CHACHAPOYAS	112 : UNIDAD	1 : Muy Alta	Fisico	0	0	0	0	0	0	0	0	0	0	0.01
					Financiero S/.	457	10,758	28,378	52,658	32,055	37,520	48,111	64,508	96,662	125,663	700,000
AOI00107800202	PACRI AGUAYTIA - SAN ALEJANDRO	010101 : CHACHAPOYAS	112 : UNIDAD	1 : Muy Alta	Fisico	0	0	0	0	0	0	0	0	0	0	0.01
					Financiero S/.	1,450	34,132	90,033	167,062	101,698	119,035	152,641	204,663	306,674	398,684	2,220,849
AOI00107800204	PACRI DV. AEROPUERTO PUCALLPA - CEMENTERIO JARDÍN DEL BUEN RECUERDO	010101 : CHACHAPOYAS	112 : UNIDAD	1 : Muy Alta	Fisico	0	0	0	0	0	0	0	0	0	0	0.01
					Financiero S/.	170	3,993	10,533	19,544	11,897	13,925	17,856	23,941	35,875	46,638	259,799
AOI00107800205	PACRI SAN IGNACIO - PTE. INTEGRACIÓN.	010101 : CHACHAPOYAS	112 : UNIDAD	1 : Muy Alta	Fisico	0	0	0	1	0	1	1	1	2	2	10
					Financiero S/.	399	9,390	24,767	45,957	27,976	32,746	41,989	56,300	84,362	109,673	610,928
AOI00107800207	PACRI PASOS A DESNIVEL: RAMIRO PRIALE - AV. LAS TORRES	150101 : LIMA	112 : UNIDAD	1 : Muy Alta	Fisico	0	0	0	0	0	0	0	0	0	0	0.01
					Financiero S/.	1,217	28,639	75,545	140,179	85,333	99,880	128,078	171,728	257,324	334,528	1,863,471
AOI00107800208	PACRI IIRSA SUR TRAMO 1 DEL CORREDOR VIAL INTEROCEÁNICO SUR (MARCONA - URCOS)	081201 : URCOS	112 : UNIDAD	1 : Muy Alta	Fisico	1	3	3	3	4	2	5	3	5	3	40
					Financiero S/.	2,134	50,225	132,482	245,828	149,647	175,158	224,608	301,158	451,266	586,658	3,267,944
AOI00107800209	PACRI IIRSA SUR TR. 5 INTEROCEÁNICO SUR (MATARANI - AZÁNGARO / ILO - JULIACA)	210101 : PUNO	112 : UNIDAD	1 : Muy Alta	Fisico	2	2	4	4	4	5	4	8	3	5	46
					Financiero S/.	2,545	59,937	158,106	293,375	178,590	209,036	268,050	359,405	538,547	700,124	3,900,000
AOI00107800210	PACRI NUEVO MOCUPE -CAYALTI - OYOTUN (PROGRAMA COSTA SIERRA)	140101 : CHICLAYO	112 : UNIDAD	1 : Muy Alta	Fisico	0	1	2	3	2	2	3	4	6	7	44
					Financiero S/.	3,458	81,434	214,810	398,593	242,640	284,005	364,185	488,304	731,692	951,220	5,298,714
AOI00107800211	PACRI EMP. 1B-BUENOS AIRES-CANCHAQUE	200301 : HUANCABAMBA	112 : UNIDAD	1 : Muy Alta	Fisico	0	1	4	7	4	5	6	8	15	13	86
					Financiero S/.	196	4,612	12,162	22,568	13,738	16,080	20,620	27,646	41,427	53,855	300,000
AOI00107800212	PACRI OVALO CHANCAY / DV VARIANTE PASAMAYO - HUARAL - ACOS (PROGRAMA COSTA SIERRA)	150601 : HUARAL	112 : UNIDAD	1 : Muy Alta	Fisico	0	3	7	13	8	9	12	16	23	30	169
					Financiero S/.	2,210	52,038	137,269	254,710	155,053	181,486	232,722	312,038	467,568	607,851	3,386,000
AOI00107800213	PACRI RED VIAL N° 4 (PATIVILCA - CHIMBOTE - TRUJILLO)	021801 : CHIMBOTE	112 : UNIDAD	1 : Muy Alta	Fisico	0	5	14	26	16	18	24	32	48	62	346
					Financiero S/.	32,769	771,726	2,035,706	3,777,382	2,299,449	2,691,457	3,451,315	4,627,569	6,934,110	9,014,530	50,214,878
AOI00107800214	PACRI AUTOPISTA EL SOL (TRUJILLO - SULLANA)	130101 : TRUJILLO	112 : UNIDAD	1 : Muy Alta	Fisico	0	9	24	44	27	31	40	53	80	104	580
					Financiero S/.	34,377	809,602	2,135,617	3,962,773	2,412,303	2,823,552	3,620,702	4,854,686	7,274,431	9,456,957	52,679,384
AOI00107800215	PACRI JUANJUI - TOCACHE TR. 4: TOCACHE - PIZANA	010101 : CHACHAPOYAS	112 : UNIDAD	1 : Muy Alta	Fisico	0	1	3	5	3	4	5	6	10	13	70
					Financiero S/.	1,019	23,995	63,294	117,446	71,494	83,681	107,307	143,879	215,593	280,277	1,561,266
AOI00107800217	PACRI DV. OTUZCO - DV. CALLACUYAN	130601 : OTUZCO	112 : UNIDAD	1 : Muy Alta	Fisico	0	2	4	8	5	5	7	9	14	15	102
					Financiero S/.	929	21,869	57,687	107,041	65,160	76,268	97,800	131,132	196,493	255,446	1,422,948
AOI00107800218	PACRI QUINUA - SAN FRANCISCO, TRAMO 1: KM 26+000 - KM 78+500	050501 : SAN MIGUEL	112 : UNIDAD	1 : Muy Alta	Fisico	0	2	4	8	5	5	7	9	14	15	102
					Financiero S/.	82	1,919	5,063	9,393	5,718	6,693	8,582	11,506	17,243	22,415	124,865
AOI00107800219	PACRI ANDAHUAYLAS - HUANCABAMBA (AEROPUERTO)	030201 : ANDAHUAYLAS	112 : UNIDAD	1 : Muy Alta	Fisico	0	0	0	0	0	0	0	0	0	0	0.01
					Financiero S/.	853	20,073	52,950	98,252	59,810	70,006	89,770	120,365	180,360	234,471	1,306,111
AOI00107800220	PACRI QUINUA - SAN FRANCISCO, TRAMO 2: KM 78+500 - KM 172+420	050501 : SAN MIGUEL	112 : UNIDAD	1 : Muy Alta	Fisico	0	3	8	15	9	10	13	18	27	35	196
					Financiero S/.	1,288	30,326	79,996	148,437	90,360	105,765	135,623	181,846	272,484	354,237	1,973,256
AOI00107800221	PACRI EL DESCANSO-LANGUI	080801 : ESPINAR	112 : UNIDAD	1 : Muy Alta	Fisico	0	0	0	0	0	0	0	0	1	1	4
					Financiero S/.	127	2,976	7,848	14,563	8,865	10,375	13,305	17,839	26,731	34,751	193,582
AOI00107800222	PACRI NEGROMAYO - YAURI - SAN GENARO	080801 : ESPINAR	112 : UNIDAD	1 : Muy Alta	Fisico	0	1	1	3	2	2	3	5	6	5	35
					Financiero S/.	969	22,821	60,199	111,702	67,998	79,590	102,059	136,842	205,049	266,570	1,484,912
AOI00107800226	PACRI CAJAMARCA - CELENDIN, TR. KM. 52+000 - KM. 94+900 (CELENDÍN)	060301 : CELENDIN	112 : UNIDAD	1 : Muy Alta	Fisico	0	1	2	4	3	3	4	5	8	9	58
					Financiero S/.	478	11,252	29,681	55,075	33,526	39,242	50,320	67,470	101,100	131,431	732,133
AOI00107800227	PACRI CAJAMARCA - CELENDIN, TR. LA ENCAÑADA - KM. 52+000	060101 : CAJAMARCA	112 : UNIDAD	1 : Muy Alta	Fisico	0	0	1	1	1	1	1	2	3	3	16
					Financiero S/.	562	13,228	34,892	64,743	39,412	46,130	59,154	79,314	118,847	154,505	860,661
AOI00107800228	PACRI RONCHAS - CHUPACA	120901 : CHUPACA	112 : UNIDAD	1 : Muy Alta	Fisico	0	0	1	1	1	1	2	2	3	3	18
					Financiero S/.	93	2,185	5,762	10,691	6,508	7,618	9,767	13,097	19,625	25,513	142,119
AOI00107800229	PACRI MOQUEGUA - OMATE - AREQUIPA TR. II: KM. 35 AL 153.50	180201 : OMATE	112 : UNIDAD	1 : Muy Alta	Fisico	0	1	3	5	3	4	5	6	9	12	66
					Financiero S/.	3,085	72,641	191,616	355,555	216,441	253,340	324,862	435,580	652,688	848,512	4,726,587
AOI00107800230	PACRI CARRETERA CAÑETE - LUNAHUANA	150501 : SAN VICENTE DE CAÑETE	112 : UNIDAD	1 : Muy Alta	Fisico	0	1	4	7	4	5	7	9	13	14	95
					Financiero S/.	10,000	15,230	37,569	18,596	0	45,879	74,123	12,365	91,200	54,165	509,065

Anexo B-5 : POI Anual con Programacion Fisica y Financiera

AOI00107800231	PACRI HUAMACHUCO - SACSACOCCHA - PTE. PALLAR	130901 : HUAMACHUCO	112 : UNIDAD	1 : Muy Alta	Fisico	0	2	4	7	4	5	7	9	14	18	15	13	98
					Financiero S/.	367	8,638	22,785	42,280	25,737	30,125	38,629	51,794	77,612	100,896	84,767	78,409	562,039
AOI00107800240	PACRI PUENTE REITER - PUENTE PAUCARTAMBO - VILLARICA	120301 : PAUCARTAMBO	112 : UNIDAD	1 : Muy Alta	Fisico	0	1	2	3	2	2	3	4	5	7	6	4	39
					Financiero S/.	28	651	1,716	3,184	1,938	2,269	2,908	3,900	5,844	7,597	6,382	5,904	42,321
AOI00107800241	PACRI OYOTUN - LAS DELICIAS	140110 : OYOTUN	112 : UNIDAD	1 : Muy Alta	Fisico	0	0	1	2	1	2	3	4	6	5	6	6	32
					Financiero S/.	331	7,786	20,538	38,110	23,199	27,154	34,819	46,686	69,957	90,945	76,406	70,675	506,606
AOI00107800242	PACRI AYACUCHO - ABANCAY, TR. ANDAHUAYLAS - DV. KISHUARA	030201 : ANDAHUAYLAS	112 : UNIDAD	1 : Muy Alta	Fisico	0	1	4	7	4	5	6	9	13	17	14	14	94
					Financiero S/.	571	13,447	35,470	65,817	40,066	46,896	60,135	80,630	120,819	157,068	131,959	122,061	874,939
AOI00107800243	PACRI AYACUCHO - ABANCAY, TR. KM. 00+000 (AYACUCHO) - 50+000 (UCHCUMACHAY)	050101 : AYACUCHO	112 : UNIDAD	1 : Muy Alta	Fisico	0	0	0	1	1	1	1	2	2	2	2	1	12
					Financiero S/.	1,038	24,446	64,484	119,654	72,838	85,255	109,324	146,583	219,646	285,546	239,898	221,905	1,590,617
AOI00107800244	PACRI AYACUCHO - ABANCAY, TR. KM. 50+000 (UCHCUMACHAY) - 98+800 (OCROS)	050101 : AYACUCHO	112 : UNIDAD	1 : Muy Alta	Fisico	0	1	4	7	4	5	6	8	13	16	14	14	92
					Financiero S/.	262	6,155	16,235	30,124	18,338	21,463	27,523	36,903	55,297	71,887	60,395	55,865	400,447
AOI00107800245	PACRI AYACUCHO - ABANCAY, TR. KM. 98 000 (OCROS) - 154 000 (CHINCHEROS)	050101 : AYACUCHO	112 : UNIDAD	1 : Muy Alta	Fisico	0	0	0	0	0	0	0	0	0	0	0	0.01	0.01
					Financiero S/.	431	10,147	26,766	49,666	30,234	35,388	45,378	60,843	91,171	118,523	99,576	92,107	660,230
AOI00107800246	PACRI CHOTA - BAMBAMARCA - HUALGAYOC	010101 : CHACHAPOYAS	112 : UNIDAD	1 : Muy Alta	Fisico	0	3	8	15	9	11	14	19	28	36	30	28	201
					Financiero S/.	1,240	29,185	76,986	142,852	86,960	101,785	130,520	175,003	262,232	340,908	286,410	264,928	1,899,009
AOI00107800247	PACRI AYACUCHO - ABANCAY, TR. KM. 154+000 (CHINCHEROS) - 210+000 (MACMAJOCHA)	030601 : CHINCHEROS	112 : UNIDAD	1 : Muy Alta	Fisico	0	1	1	3	2	2	3	5	6	5	5	5	35
					Financiero S/.	534	12,563	33,138	61,490	37,432	43,813	56,181	75,329	112,876	146,741	123,283	114,036	817,416
AOI00107800248	PACRI MALA - CALANGO - LA CAPILLA	150501 : SAN VICENTE DE CANETE	112 : UNIDAD	1 : Muy Alta	Fisico	0	2	4	8	5	5	7	9	14	18	15	15	102
					Financiero S/.	0	0	0	495,198	121,361	21,660	265,349	245,897	325,465	358,962	321,691	58,452	2,214,035
AOI00107800249	PACRI AYACUCHO - ABANCAY, TR. KM. 210+000 (MACMAJOCHA) - 256+000 (ANDAHUAYLAS)	010101 : CHACHAPOYAS	112 : UNIDAD	1 : Muy Alta	Fisico	0	1	3	5	3	3	4	6	9	11	9	8	62
					Financiero S/.	216	5,071	13,376	24,820	15,109	17,684	22,676	30,405	45,560	59,229	49,761	46,028	329,935
AOI00107800250	PACRI AYACUCHO - ABANCAY, TR. DV. KISHUARA - PUENTE SAHUIINTO	030201 : ANDAHUAYLAS	112 : UNIDAD	1 : Muy Alta	Fisico	0	1	3	5	3	4	5	6	10	12	10	10	69
					Financiero S/.	1,147	27,001	71,224	132,160	80,451	94,167	120,751	161,904	242,603	315,391	264,972	245,098	1,756,869
AOI00107800251	PACRI AUTOPISTA PIMENTEL CHICLAYO KM 6+950-KM 10+100	140112 : PIMENTEL	112 : UNIDAD	1 : Muy Alta	Fisico	0	0	0	0	0	0	0	0	0	0	0	0.01	0.01
					Financiero S/.	291	6,834	18,027	33,450	20,363	23,834	30,562	40,978	61,403	79,826	67,065	62,034	444,667
AOI00107800252	PACRI MARCAVILCA - DV. POECHOS - EL ALAMOR	200601 : SULLANA	112 : UNIDAD	1 : Muy Alta	Fisico	0	0	0	0	0	0	0	0	0	0	0	0.01	0.01
					Financiero S/.	577	13,572	35,799	66,428	40,437	47,331	60,693	81,378	121,939	158,524	133,182	123,193	883,053
AOI00107800253	PACRI SANTIAGO DE CHUCO-SHOREY	131001 : SANTIAGO DE CHUCO	112 : UNIDAD	1 : Muy Alta	Fisico	0	0	0	0	0	0	0	0	0	0	0	0.01	0.01
					Financiero S/.	266	6,259	16,509	30,633	18,647	21,826	27,987	37,526	56,231	73,101	61,415	56,809	407,209
AOI00107800255	PACRI TR. 2 CANTA - HUALLAY (SALDO DE OBRA)	150401 : CANTA	112 : UNIDAD	1 : Muy Alta	Fisico	0	0	1	2	1	1	2	2	4	5	4	5	27
					Financiero S/.	2,032	47,842	126,201	234,173	142,551	166,853	213,958	286,879	429,870	558,841	469,504	434,289	3,112,993
AOI00107800257	PACRI TR. 1 LIMA - CANTA (RECONSTRUCCIÓN Y SALDO DE OBRA: LA CABAÑA, YASO Y CANTA)	150407 : SANTA ROSA DE QUIVES	112 : UNIDAD	1 : Muy Alta	Fisico	0	2	4	8	5	6	7	10	14	19	16	14	105
					Financiero S/.	1,496	35,230	92,932	172,440	104,972	122,866	157,554	211,251	316,545	411,518	345,732	319,801	2,292,337
AOI00107800259	PACRI HUALGAYOC - YANACOCCHA	010101 : CHACHAPOYAS	112 : UNIDAD	1 : Muy Alta	Fisico	0	0	0	0	0	0	0	0	0	0	0	0.01	0.01
					Financiero S/.	1,213	28,548	75,304	139,731	85,060	99,561	127,669	171,180	256,503	333,460	280,152	259,140	1,857,521
AOI00107800260	PACRI LLAMA - COCHABAMBA	010101 : CHACHAPOYAS	112 : UNIDAD	1 : Muy Alta	Fisico	0	1	1	2	2	2	3	5	6	5	4	4	33
					Financiero S/.	341	8,011	21,130	39,207	23,867	27,936	35,822	48,031	71,972	93,565	78,607	72,711	521,200
AOI00107800261	PACRI CHONGOYAPE - LLAMA	010101 : CHACHAPOYAS	112 : UNIDAD	1 : Muy Alta	Fisico	0	0	0	0	0	0	0	1	1	1	1	1	4
					Financiero S/.	1,045	24,594	64,875	120,379	73,280	85,771	109,987	147,472	220,977	287,276	241,351	223,249	1,600,256
AOI00107800262	PACRI DV. QUILCA - MATARANI	040201 : CAMANA	112 : UNIDAD	1 : Muy Alta	Fisico	0	0	1	2	1	1	2	2	3	4	3	4	23
					Financiero S/.	1,242	29,234	77,115	143,091	87,106	101,955	130,738	175,296	262,670	341,478	286,889	265,371	1,902,185
AOI00107800263	PACRI MATARANI - EL ARENAL - PTA DE BOMBON	040201 : CAMANA	112 : UNIDAD	1 : Muy Alta	Fisico	0	0	1	2	1	1	2	2	3	4	3	3	22
					Financiero S/.	1,696	39,936	105,346	195,476	118,994	139,279	178,601	239,471	358,832	466,491	391,917	362,522	2,598,561
AOI00107800265	PACRI SATIPO - MAZAMARI - DV. PANGO - PUERTO OCOPA	120601 : SATIPO	112 : UNIDAD	1 : Muy Alta	Fisico	0	2	4	8	5	6	7	10	14	19	16	13	104
					Financiero S/.	1,226	28,867	76,146	141,293	86,011	100,674	129,096	173,094	259,370	337,188	283,284	262,037	1,878,286
AOI00107800266	PACRI MAYOCC - HUANTA	010101 : CHACHAPOYAS	112 : UNIDAD	1 : Muy Alta	Fisico	0	1	2	4	2	3	4	5	7	9	8	7	52
					Financiero S/.	602	14,171	37,381	69,362	42,224	49,421	63,374	84,973	127,326	165,528	139,066	128,636	922,064
AOI00107800267	PACRI DV. LA TINA - LA TINA - SURPAMPA - CHIRINOS - CACHAQUITO	010101 : CHACHAPOYAS	112 : UNIDAD	1 : Muy Alta	Fisico	0	0	0	0	0	0	0	0	0	0	0	0.01	0.01
					Financiero S/.	299	7,040	18,570	34,457	20,976	24,551	31,482	42,211	63,252	82,228	69,083	63,901	458,050
AOI00107800268	PACRI PUERTO BERMUDEZ - CIUDAD CONSTITUCIÓN	190301 : OXAPAMPA	112 : UNIDAD	1 : Muy Alta	Fisico	0	4	11	20	12	14	18	24	36	46	39	34	258
					Financiero S/.	811	19,090	50,357	93,441	56,881	66,578	85,374	114,471	171,527	222,990	187,342	173,291	1,242,153
AOI00107800270	PACRI CIUDAD CONSTITUCION - PUERTO SUNGARO	100901 : PUERTO INCA	112 : UNIDAD	1 : Muy Alta	Fisico	0	2	4	8	5	6	7	10	14	19	16	14	105
					Financiero S/.	1,055	24,833	65,505	121,547	73,991	86,605	111,054	148,903	223,123	290,065	243,695	225,417	1,615,793
AOI00107800275	PACRI IIRSA CENTRO TRAMO 2 (PTE. RICARDO PALMA-LA OROYA-CERRO DE PASCO)	120101 : HUANCAYO	112 : UNIDAD	1 : Muy Alta	Fisico	0	0	0	1	1	1	1	1	2	2	2	0	11
					Financiero S/.	9,628	226,706	598,019	1,109,660	675,496	790,654	1,013,872	1,359,414	2,036,991	2,648,145	2,224,808	2,057,936	14,751,329
AOI00107800276	PACRI DV. QUILCA - DV. AREQUIPA - DV. MATARANI - DV. MOQUEGUA - DV. ILO - TACNA - SANTA ROSA	110101 : ICA	112 : UNIDAD	1 : Muy Alta	Fisico	0	3	8	15	9	11	14	19	28	36	31	29	203
					Financiero S/.	17,581	414,021	1,092,131	2,026,519	1,233,625	1,443,933	1,851,588	2,482,633	3,720,065	4,836,183	4,063,060	3,758,317	26,939,656
AOI00107800277	PACRI DV. IMATA - OSCOLLO -	040501 : CHIVAY	112 : UNIDAD	1 : Muy Alta	Fisico	0	0	1	2	1	2	2	3	4	6	5	6	32

Anexo B-5 : POI Anual con Programacion Fisica y Financiera

UNIDAD	Financiero S/.	0	21,365	25,896	62,347	35,694	75,695	12,597	0	0	0	0	0	233,594					
NEGROMAYO																			
AOI00107800278	PACRI RIO SECO - EL AHORCADO	150801 : HUACHO	112 : UNIDAD	1 : Muy Alta	Fisico	0	0	1	2	1	2	3	4	5	5	5	30		
					Financiero S/.	286	6,720	17,725	32,889	20,021	23,434	30,049	40,290	60,373	78,487	65,939	60,994	437,207	
AOI00107800279	PACRI ZONA URBANA DE PUQUIO	010101 : CHACHAPOYAS	112 : UNIDAD	1 : Muy Alta	Fisico	0	0	0	0	0	0	0	0	0	0	0	0.01		
					Financiero S/.	394	9,276	24,467	45,400	27,637	32,348	41,480	55,617	83,339	108,343	91,023	84,196	603,520	
AOI00107800280	PACRI HUAURA - SAYAN - PUENTE TINGO	150901 : OYON	112 : UNIDAD	1 : Muy Alta	Fisico	0	0	0	0	0	0	0	0	0	0	0	0.01		
					Financiero S/.	946	22,259	58,715	108,948	66,321	77,627	99,543	133,468	199,994	259,998	218,434	202,050	1,448,303	
AOI00107800281	PACRI DV. LAS VEGAS - TARMA	120801 : LA OROYA	112 : UNIDAD	1 : Muy Alta	Fisico	0	0	0	0	0	0	0	0	0	0	0	0.01		
					Financiero S/.	499	11,734	30,952	57,433	34,962	40,923	52,475	70,359	105,429	137,060	115,150	106,513	763,489	
AOI00107800294	PACRI VIA DE EVITAMIENTO URCOS	010101 : CHACHAPOYAS	112 : UNIDAD	1 : Muy Alta	Fisico	0	0	0	0	0	0	0	0	1	1	1	2	5	
					Financiero S/.	322	7,565	19,956	37,029	22,541	26,384	33,832	45,362	67,972	88,366	74,240	68,671	492,240	
AOI00107800295	PACRI SELVA ALEGRE-EMPALME RUTA PE-5N	220101 : MOYOBAMBA	112 : UNIDAD	1 : Muy Alta	Fisico	0	0	0	0	0	0	0	0	0	0	0	2	2	
					Financiero S/.	221	5,195	13,702	25,424	15,477	18,115	23,228	31,145	46,669	60,671	50,972	47,149	337,968	
AOI00107800299	PACRI TRAMO III B, OVALO 200 MILLAS (KM 19+000) A SARITA COLONIA (KM 22+000)	070101 : CALLAO	112 : UNIDAD	1 : Muy Alta	Fisico	0	0	0	0	0	0	0	0	0	0	0	0.01	0.01	
					Financiero S/.	654	15,370	40,540	75,226	45,794	53,600	68,730	92,156	138,090	179,520	150,820	139,500	1,000,000	
AOI00107800300	PACRI SANTA TERESA - PTE CENTRAL HIDROELÉCTRICA - MACCHUPICCHU	080101 : CUSCO	112 : UNIDAD	1 : Muy Alta	Fisico	0	1	3	6	4	5	6	8	12	15	13	12	85	
					Financiero S/.	654	15,370	40,540	75,226	45,794	53,600	68,730	92,156	138,090	179,520	150,820	139,500	1,000,000	
AOI00107800304	PACRI RED VIAL N° 5 (CARRETERA ANCÓN-HUACHO-PATIVILCA)	150101 : LIMA	112 : UNIDAD	1 : Muy Alta	Fisico	0	0	0	1	0	1	1	1	2	2	1	1	10	
					Financiero S/.	4,654	109,605	289,122	536,483	326,579	382,254	490,172	657,229	984,817	1,280,288	1,075,619	994,946	7,131,768	
AOI00107800348	PACRI TUNEL YANANGO Y ACCESOS	010101 : CHACHAPOYAS	112 : UNIDAD	1 : Muy Alta	Fisico	0	0	0	0	0	0	0	0	0	0	0	1	1	
					Financiero S/.	111	2,610	6,883	12,772	7,775	9,101	11,669	15,646	23,444	30,478	25,606	23,685	169,780	
AOI00107800358	PACRI IMPERIAL - PAMPAS	090701 : PAMPAS	112 : UNIDAD	1 : Muy Alta	Fisico	0	1	2	4	2	3	4	5	7	9	8	7	52	
					Financiero S/.	457	10,758	28,378	52,658	32,055	37,520	48,111	64,508	96,662	125,663	105,574	97,656	700,000	
AOI00107800361	PACRI HUANCAMELICA - LIRCAY; KM 1.55 - LIRCAY	090301 : LIRCAY	112 : UNIDAD	1 : Muy Alta	Fisico	0	1	3	5	3	4	5	6	10	13	11	9	70	
					Financiero S/.	2,862	67,396	177,782	329,885	200,815	235,050	301,408	404,132	605,566	787,253	661,401	611,793	4,385,343	
AOI00107800362	PACRI COCHABAMBA - CUTERVO - SANTO DOMINGO DE LA CAPILLA - CHIPLE	060601 : CUTERVO	112 : UNIDAD	1 : Muy Alta	Fisico	0	7	17	32	19	22	29	39	58	75	63	59	420	
					Financiero S/.	1,970	46,386	122,360	227,047	138,213	161,776	207,447	278,148	416,788	541,835	455,216	421,073	3,018,259	
AOI00107800365	PACRI JUANJUI - TOCACHE TR. 2 Y 3: PIZANA - PERLAMAYO - CAMPANILLA	221001 : TOCACHE	112 : UNIDAD	1 : Muy Alta	Fisico	0	1	4	7	4	5	6	8	12	16	13	11	87	
					Financiero S/.	961	22,629	59,691	110,760	67,425	78,919	101,199	135,688	203,322	264,322	222,067	205,411	1,472,394	
AOI00107800387	PACRI PUENTE SANTA MARIA DE NIEVA Y ACCESOS	010101 : CHACHAPOYAS	112 : UNIDAD	1 : Muy Alta	Fisico	0	0	0	0	0	0	0	0	0	0	0	0	0.01	
					Financiero S/.	0	15,748	25,478	12,548	46,226	0	0	0	0	0	0	0	0	100,000
AOI00107800389	PACRI CHUPACA - PILCOMAYO	120501 : JUNIN	112 : UNIDAD	1 : Muy Alta	Fisico	0	0	1	2	1	1	2	2	3	4	4	5	25	
					Financiero S/.	1,233	29,024	76,560	142,062	86,479	101,221	129,798	174,035	260,780	339,021	284,825	263,462	1,888,500	
AOI00107800390	PACRI MOLLEPATA - PALLASCA	010101 : CHACHAPOYAS	112 : UNIDAD	1 : Muy Alta	Fisico	0	0	1	1	1	1	1	2	3	3	3	3	19	
					Financiero S/.	327	7,685	20,270	37,613	22,897	26,799	34,365	46,077	69,044	89,759	75,410	69,754	500,000	
AOI00107800394	PACRI OYÓN - AMBO TR. 1: OYÓN - DV. CERRO DE PASCO; VAR. 1 Y 2	150901 : OYON	112 : UNIDAD	1 : Muy Alta	Fisico	0	0	1	2	1	1	2	2	3	4	4	4	24	
					Financiero S/.	1,922	45,257	119,380	221,518	134,847	157,836	202,395	271,374	406,637	528,639	444,130	410,818	2,944,753	
AOI00107800402	PACRI DV. NEGRO MAYO - OCORURO - HECTOR TEJADA - DV. YAURI	080801 : ESPINAR	112 : UNIDAD	1 : Muy Alta	Fisico	0	0	0	0	0	0	0	0	0	0	0	0	0.01	
					Financiero S/.	1,484	34,950	92,192	171,067	104,136	121,889	156,300	209,569	314,025	408,242	342,979	317,255	2,274,088	
AOI00107800412	PACRI PUENTE TINGO - CHURIN	150906 : PACHANGARA	112 : UNIDAD	1 : Muy Alta	Fisico	0	1	2	3	2	2	3	4	6	8	7	7	45	
					Financiero S/.	1,362	32,061	84,571	156,927	95,528	111,812	143,380	192,245	288,067	374,496	314,628	291,030	2,086,107	
AOI00107800416	PACRI 12 PUENTES, PE-1N: SULLANA - AGUAS VERDES / PE-1NN: SULLANA - EL ALAMOR	010101 : CHACHAPOYAS	112 : UNIDAD	1 : Muy Alta	Fisico	0	0	0	0	0	0	0	0	0	0	0	1	1	
					Financiero S/.	490	11,527	30,405	56,419	34,345	40,199	51,548	69,116	103,566	134,639	113,115	104,631	750,000	
AOI00107800446	PACRI TACNA - LA PAZ TR. 2: KM. 94+000 (CERRO STA. ELENA) AL KM. 146 +180 (SALDO OBRA)	230101 : TACNA	112 : UNIDAD	1 : Muy Alta	Fisico	0	0	0	0	0	0	0	0	0	0	0	0.01	0.01	
					Financiero S/.	1,117	26,295	69,363	128,706	78,349	91,706	117,595	157,674	236,264	307,150	258,048	238,693	1,710,960	
AOI00107800447	PACRI TACNA - LA PAZ TR. 1: KM. 43+610 (HUANUNE CHICO) - KM. 94+000 (CERRO SANTA ELENA)	230107 : PALCA	112 : UNIDAD	1 : Muy Alta	Fisico	0	0	0	0	0	0	0	0	0	0	0	0.01	0.01	
					Financiero S/.	513	12,059	31,809	59,023	35,930	42,054	53,927	72,306	108,347	140,854	118,336	109,461	784,619	
AOI00107800451	PACRI TACNA - LA PAZ TR. 3: ANCOMARCA, KM 147+870 - KM 148+140 (SALDO OBRA)	230101 : TACNA	112 : UNIDAD	1 : Muy Alta	Fisico	0	0	0	0	0	0	0	0	0	0	0	0.01	0.01	
					Financiero S/.	447	10,524	27,759	51,509	31,356	36,701	47,062	63,101	94,554	122,922	103,271	95,526	684,732	
AOI00107800454	PACRI VILLARICA - DV. PUERTO BERMUDEZ	190301 : OXAPAMPA	112 : UNIDAD	1 : Muy Alta	Fisico	0	0	0	0	0	0	0	0	0	0	0	0	0.01	
					Financiero S/.	1,632	38,422	101,350	188,061	114,481	133,997	171,827	230,388	345,222	448,797	377,052	348,771	2,500,000	
AOI00107800455	PACRI MAZAMARI - PANGOA - CUBANTÍA	120601 : SATIPO	112 : UNIDAD	1 : Muy Alta	Fisico	0	0	0	1	0	0	1	1	1	1	1	2	8	
					Financiero S/.	793	18,661	49,224	91,338	55,602	65,080	83,453	111,895	167,667	217,972	183,127	169,392	1,214,204	
AOI00107800456	PACRI 13 PUENTES, PE-1N: SULLANA - AGUAS VERDES / PE-1NK: PIURA - BAYOVAR	010101 : CHACHAPOYAS	112 : UNIDAD	1 : Muy Alta	Fisico	0	0	0	0	0	0	0	0	0	0	0	0	0.01	
					Financiero S/.	1,110	26,127	68,918	127,882	77,847	91,118	116,842	156,664	234,751	305,182	256,395	237,164	1,700,000	
AOI00107800457	PACRI AUTOPISTA JULIACA - PUNO	010101 : CHACHAPOYAS	112 : UNIDAD	1 : Muy Alta	Fisico	0	2	5	10	6	7	9	12	18	23	19	17	128	
					Financiero S/.	4,242	99,895	263,510	488,959	297,649	348,393	446,751	599,009	897,576	1,166,874	980,335	906,807	6,500,000	
AOI00107800464	PACRI 2DA CALZADA PIURA PAITA	200501 : PAITA	112 : UNIDAD	1 : Muy Alta	Fisico	0	0	1	4	3	3	4	5	8	10	9	11	58	
					Financiero S/.	3,165	74,535	196,612	364,825	222,084	259,945	333,333	446,937	669,706	870,636	731,454	676,593	4,849,825	
AOI00107800465	PACRI ACCESO AEROPUERTO CHINCHERO	081301 : URUBAMBA	112 : UNIDAD	1 : Muy Alta	Fisico	0	0	0	0	0	0	0	0	0	0	0	0	0.01	
					Financiero S/.	33,607	791,475	2,087,804	3,874,053	2,358,296	2,760,338	3,539,643	4,746,001	7,111,572	9,245,235	7,767,272	7,184,704	51,500,000	

Anexo B-5 : POI Anual con Programacion Fisica y Financiera

AOI00107800469	PACRI 2DA CALZADA, TR. 1 PANAMERICANA NORTE KM. 988+000 - 995+200	200101 : PIURA	112 : UNIDAD	1 : Muy Alta	Fisico	0	0	1	1	1	1	1	1	2	3	2	2	15
					Financiero S/.	545	12,834	33,854	62,818	38,240	44,759	57,395	76,957	115,315	149,911	125,946	116,500	835,074
AOI00107800471	PACRI PUENTE MALCAS Y ACCESOS	010101 : CHACHAPOYAS	112 : UNIDAD	1 : Muy Alta	Fisico	0	0	0	0	0	0	0	0	0	0	0	0.01	0.01
					Financiero S/.	0	50,000	50,000	50,000	0	294,809	0	0	0	0	0	0	444,809
AOI00107800474	PACRI HCO - LA UNION - HUALLANCA TR. 1: KM. 0+000 (HCO) AL KM. 52+920 (UNION)	100301 : LA UNION	112 : UNIDAD	1 : Muy Alta	Fisico	0	3	8	16	10	11	14	19	29	37	31	30	208
					Financiero S/.	6,935	163,325	430,827	799,427	486,644	569,607	730,419	979,356	1,467,502	1,907,791	1,602,807	1,482,592	10,627,232
AOI00107800475	PACRI CALEMAR - ABRA EL NARANJILLO	130302 : BAMBAMARCA	112 : UNIDAD	1 : Muy Alta	Fisico	0	1	3	6	4	4	5	7	11	14	12	13	80
					Financiero S/.	772	18,175	47,942	88,958	54,153	63,384	81,278	108,979	163,299	212,293	178,355	164,978	1,182,566
AOI00107800476	PACRI PUENTE MARANURA	010101 : CHACHAPOYAS	112 : UNIDAD	1 : Muy Alta	Fisico	0	0	0	0	0	0	0	0	1	1	2	5	
					Financiero S/.	698	16,429	43,337	80,414	48,952	57,297	73,472	98,512	147,615	191,903	161,225	149,132	1,068,986
AOI00107800483	PACRI SANTIAGO DE CHUCO - CACHICADAN - MOLLEPATA	010101 : CHACHAPOYAS	112 : UNIDAD	1 : Muy Alta	Fisico	0	3	7	12	7	9	11	15	22	29	25	23	163
					Financiero S/.	1,465	34,482	90,959	168,779	102,743	120,259	154,209	206,766	309,827	402,782	338,392	313,012	2,243,675
AOI00107800509	PACRI EVITAMIENTO ABANCAY	010101 : CHACHAPOYAS	112 : UNIDAD	1 : Muy Alta	Fisico	0	2	6	12	7	8	11	14	21	28	23	23	155
					Financiero S/.	3,612	85,047	224,342	416,280	253,407	296,608	380,346	509,973	764,162	993,430	834,618	772,019	5,533,844
AOI00107800513	PACRI PUENTE HUALLAGA	220601 : JUANJUI	112 : UNIDAD	1 : Muy Alta	Fisico	0	0	0	0	0	0	0	0	0	0	0	0.01	0.01
					Financiero S/.	1,307	30,737	81,080	150,449	91,585	107,199	137,461	184,311	276,178	359,039	301,641	279,013	2,000,000
AOI00107800528	PACRI CERRO DE PASCO - SAN RAFAEL; TR. 1 DV. CERRO DE PASCO - SAN RAFAEL	010101 : CHACHAPOYAS	112 : UNIDAD	1 : Muy Alta	Fisico	0	0	0	0	0	0	0	0	0	0	0	0.01	0.01
					Financiero S/.	1,264	29,760	78,502	145,665	88,672	103,789	133,090	178,449	267,396	347,620	292,049	270,144	1,936,400
AOI00107800530	PACRI CANCHAQUE - HUANCABAMBA	010101 : CHACHAPOYAS	112 : UNIDAD	1 : Muy Alta	Fisico	0	2	6	11	7	8	10	14	20	26	22	21	147
					Financiero S/.	3,433	80,833	213,226	395,654	240,851	281,911	361,500	484,704	726,298	944,207	793,264	733,766	5,259,647
AOI00107800552	PACRI EVITAMIENTO CIUDAD DE JULIACA	210101 : PUNO	112 : UNIDAD	1 : Muy Alta	Fisico	0	2	4	7	4	5	7	9	14	18	15	13	98
					Financiero S/.	3,321	78,208	206,300	382,803	233,028	272,755	349,758	468,961	702,708	913,539	767,498	709,933	5,088,812
AOI00107800613	PACRI OYÓN - AMBO TR. 2: DV. CERRO DE PASCO - DV. CHACAYAN; VAR. CHINCHE	010101 : CHACHAPOYAS	112 : UNIDAD	1 : Muy Alta	Fisico	0	2	4	8	5	5	7	9	14	18	15	14	101
					Financiero S/.	1,170	27,551	72,675	134,852	82,090	96,085	123,210	165,202	247,545	321,816	270,369	250,091	1,792,656
AOI00107800614	PACRI OYÓN - AMBO TR. 3: DV. CHACAYAN - AMBO; VAR. COCHACHINCHE	010101 : CHACHAPOYAS	112 : UNIDAD	1 : Muy Alta	Fisico	0	0	0	0	0	0	0	0	0	0	0	0.01	0.01
					Financiero S/.	724	17,039	44,945	83,399	50,768	59,423	76,199	102,168	153,094	199,025	167,209	154,667	1,108,660
AOI00107800617	PACRI PUENTE SANTA ROSA, CALLAO	070101 : CALLAO	112 : UNIDAD	1 : Muy Alta	Fisico	0	0	0	0	0	0	0	0	0	0	0	0.01	0.01
					Financiero S/.	1,273	29,969	79,053	146,688	89,295	104,518	134,025	179,702	269,273	350,062	294,100	272,042	1,950,000
AOI00107800646	PACRI PASO A DESNIVEL PE-1N, KM 167+190 (PANAM. NORTE)	010101 : CHACHAPOYAS	112 : UNIDAD	1 : Muy Alta	Fisico	0	0	0	0	0	0	0	0	0	0	0	0.01	0.01
					Financiero S/.	102	2,385	6,292	11,674	7,107	8,318	10,665	14,300	21,428	27,857	23,404	21,649	155,181
AOI00107800647	PACRI PASO A DESNIVEL PE-1N, KM 168+320 (PANAM. NORTE)	010101 : CHACHAPOYAS	112 : UNIDAD	1 : Muy Alta	Fisico	0	0	0	0	0	0	0	0	0	0	0	0.01	0.01
					Financiero S/.	102	2,401	6,332	11,750	7,153	8,372	10,735	14,393	21,568	28,039	23,556	21,790	156,191
AOI00107800649	PACRI PASO A DESNIVEL PE-1N, KM 169+840 (PANAM. NORTE)	010101 : CHACHAPOYAS	112 : UNIDAD	1 : Muy Alta	Fisico	0	0	0	0	0	0	0	0	0	0	0	0.01	0.01
					Financiero S/.	125	2,937	7,747	14,374	8,750	10,242	13,132	17,608	26,385	34,301	28,817	26,656	191,074
AOI00107800650	PACRI PASO A DESNIVEL PE-1N, KM 170+700 (PANAM. NORTE)	010101 : CHACHAPOYAS	112 : UNIDAD	1 : Muy Alta	Fisico	0	0	0	0	0	0	0	0	0	0	0	0.01	0.01
					Financiero S/.	106	2,488	6,563	12,178	7,413	8,677	11,126	14,918	22,354	29,060	24,414	22,583	161,880
AOI00107800727	PACRI APURIMAC - CUSCO TR. 1: PROGRESO - DV. PAMPUTA	030501 : TAMBOPAMBA	112 : UNIDAD	1 : Muy Alta	Fisico	0	2	4	8	5	5	7	9	14	18	15	13	100
					Financiero S/.	3,263	76,843	202,700	376,122	228,961	267,994	343,654	460,777	690,444	897,595	754,104	697,543	5,000,000
AOI00107800761	PACRI 10 PUENTES, PE-1S: ICA - LA REPARTICIÓN / PE-1SD: LOS CERILLOS - EL POZO / PE-38 TACNA - TARATA	010101 : CHACHAPOYAS	112 : UNIDAD	1 : Muy Alta	Fisico	0	0	0	0	0	0	0	0	0	0	0	0.01	0.01
					Financiero S/.	128	2,999	7,910	14,677	8,935	10,458	13,409	17,979	26,942	35,025	29,425	27,218	195,105
AOI00107800827	PACRI 12 PUENTES, RUTA PE-3S SICUANI - JULIACA (1151+095 - 1261+500)	010101 : CHACHAPOYAS	112 : UNIDAD	1 : Muy Alta	Fisico	0	0	0	0	0	0	0	0	0	0	0	0.01	0.01
					Financiero S/.	131	3,074	8,108	15,045	9,159	10,720	13,746	18,431	27,618	35,903	30,164	27,901	200,000
AOI00107800852	PACRI 16 PUENTES, PE-3S: KM. 1264+900 - KM. 1500+353 / PE-3SH: PUCARA - ASILLO	010101 : CHACHAPOYAS	112 : UNIDAD	1 : Muy Alta	Fisico	0	0	0	0	0	0	0	0	0	0	0	0.01	0.01
					Financiero S/.	216	5,070	13,373	24,815	15,106	17,680	22,672	30,399	45,551	59,217	49,750	46,019	329,868
AOI00107800853	PACRI 17 PUENTES, PE-22B: TARMA - REITHER / PE-5S: REITHER - SATIPO / PE-35B: STUART - HUAYUCACHI	010101 : CHACHAPOYAS	112 : UNIDAD	1 : Muy Alta	Fisico	0	0	0	0	0	0	0	0	0	0	0	0.01	0.01
					Financiero S/.	244	5,731	15,116	28,048	17,074	19,985	25,626	34,360	51,487	66,934	56,234	52,016	372,855
AOI00107800889	PACRI ALFAMAYO - CHAULLAY - QUILLABAMBA	080901 : SANTA ANA	112 : UNIDAD	1 : Muy Alta	Fisico	0	1	4	7	4	5	6	8	13	16	14	14	92
					Financiero S/.	294	6,916	18,243	33,851	20,607	24,120	30,928	41,470	62,140	80,784	67,869	62,778	450,000
AOI00107800957	PACRI PERICOS - SAN INGNACIO (INCLUYE VIA DE EVITAMIENTO)	060900 : MULTIDISTRITAL	112 : UNIDAD	1 : Muy Alta	Fisico	0	0	0	0	0	0	0	0	0	0	0	1	1
					Financiero S/.	294	6,916	18,243	33,851	20,607	24,120	30,928	41,470	62,140	80,784	67,869	62,778	450,000
AOI00107800959	PACRI JUANJUI - TOCACHE TR. 1: CAMPANILLA JUANJUI	220600 : MULTIDISTRITAL	112 : UNIDAD	1 : Muy Alta	Fisico	0	0	0	0	0	0	0	0	0	0	0	0.01	0.01
					Financiero S/.	327	7,685	20,270	37,613	22,897	26,799	34,365	46,077	69,044	89,759	75,410	69,754	500,000
AOI00107800989	PACRI CASMA - YAUTAN - HUARAZ	020100 : MULTIDISTRITAL	112 : UNIDAD	1 : Muy Alta	Fisico	0	0	0	0	0	0	0	0	0	1	0	2	3
					Financiero S/.	392	9,222	24,324	45,136	27,476	32,160	41,238	55,292	82,854	107,712	90,494	83,700	600,000
AOI00107800990	PACRI ICA - LOS MOLINOS - TAMBILLO, INCLUIDO PUENTE CHIRA Y ACCESOS	110100 : MULTIDISTRITAL	112 : UNIDAD	1 : Muy Alta	Fisico	0	0	1	2	1	1	2	2	4	5	4	5	27
					Financiero S/.	1,393	32,784	86,478	160,464	97,682	114,333	146,613	196,580	294,563	382,940	321,722	297,592	2,133,144
AOI00107800991	PACRI COCHABAMBA - CHOTA	060401 : CHOTA	112 : UNIDAD	1 : Muy Alta	Fisico	0	1	3	5	3	4	5	6	10	12	10	10	69
					Financiero S/.	472	11,096	29,268	54,308	33,060	38,696	49,619	66,531	99,692	129,602	108,884	100,717	721,945
AOI00107800992	PACRI TAUCA - PALLASCA	021508 : PALLASCA	112 : UNIDAD	1 : Muy Alta	Fisico	0	2	4	8	5	6	7	10	14	19	16	14	105
					Financiero S/.	3,329	78,384	206,764	383,664	233,552	273,368	350,545	470,016	704,288	915,594	769,225	711,530	5,100,259

Anexo B-5 : POI Anual con Programacion Fisica y Financiera

AOI00107800993	PACRI 14 PUNTES, PE-1N: SULLANA - AGUAS VERDES (KM 1043+000 - 1147+750)	200600 : MULTIDISTRITAL	112 : UNIDAD	1 : Muy Alta	Fisico	0	0	0	0	0	0	0	0	0	0	0	0.01	0.01
					Financiero S/.	662	15,581	41,100	76,264	46,425	54,339	69,680	93,427	139,995	181,998	152,903	141,435	1,013,809
AOI00107800994	PACRI PUERTO SUNGARO - DV. SAN ALEJANDRO	250302 : IRAZOLA	112 : UNIDAD	1 : Muy Alta	Fisico	0	2	5	8	5	6	8	10	15	20	17	16	112
					Financiero S/.	979	23,053	60,810	112,837	68,689	80,398	103,096	138,233	207,133	269,278	226,231	209,263	1,500,000
AOI00107800995	PACRI SAN MARCOS - CAJABAMBA	061000 : MULTIDISTRITAL	112 : UNIDAD	1 : Muy Alta	Fisico	0	2	4	8	5	6	7	10	15	19	16	16	108
					Financiero S/.	3,916	92,212	243,240	451,348	274,753	321,593	412,385	552,932	828,533	1,077,114	904,924	837,050	6,000,000
AOI00107800996	PACRI PUENTE CHACANTO Y ACCESOS	010103 : BALSAS	112 : UNIDAD	1 : Muy Alta	Fisico	0	0	0	0	0	0	0	0	0	1	0	2	3
					Financiero S/.	36	836	2,205	4,090	2,490	2,915	3,736	5,010	7,507	9,759	8,199	7,584	54,367
AOI00107800997	PACRI 12 PUNTES, PE-28A: SAN CLEMENTE - AYACUCHO	050100 : MULTIDISTRITAL	046 : ESTUDIO	1 : Muy Alta	Fisico	0	0	0	0	0	0	0	0	0	0	0	0	0.01
					Financiero S/.	817	19,233	50,734	94,141	57,307	67,077	86,013	115,328	172,813	224,660	188,745	174,589	1,251,457
AOI00107800998	PACRI HUALLANCA - CARAZ	021200 : MULTIDISTRITAL	112 : UNIDAD	1 : Muy Alta	Fisico	0	0	0	0	0	0	0	0	0	0	0	0.01	0.01
					Financiero S/.	0	0	0	0	0	0	0	0	0	0	0	2,503,000	2,503,000
AOI00107800999	PACRI 12 PUNTES, PE-35:CUSCO - LA RAYA / PE-28F:URUBAMBA - CACHIMAYO / PE-34G:EL DESCANSO - SICUANI	081300 : MULTIDISTRITAL	112 : UNIDAD	1 : Muy Alta	Fisico	0	0	0	0	0	0	0	0	0	0	0	0.01	0.01
					Financiero S/.	490	11,527	30,405	56,419	34,345	40,199	51,548	69,116	103,566	134,639	113,115	104,631	750,000
AOI00107801007	PACRI CHECCA - MAZOCRUZ	210500 : MULTIDISTRITAL	112 : UNIDAD	1 : Muy Alta	Fisico	0	2	4	8	5	6	7	9	14	18	16	14	103
					Financiero S/.	0	0	0	0	0	0	0	0	0	0	0	2,552,000	2,552,000
AOI00107801008	PACRI 12 PUNTES, PE-3N: CONOCOCHA - HUARAZ - PTE. QUIROZ	020100 : MULTIDISTRITAL	112 : UNIDAD	1 : Muy Alta	Fisico	0	0	0	0	0	0	0	0	0	0	0	0.01	0.01
					Financiero S/.	0	0	0	0	0	0	0	0	0	0	0	259,613	259,613
AOI00107801010	PACRI APURIMAC - CUSCO TR. 3: PTE. ISURAY - PTE. SAYHUA	030506 : MULTIDISTRITAL	112 : UNIDAD	1 : Muy Alta	Fisico	0	6	16	30	18	21	27	37	55	72	60	58	400
					Financiero S/.	0	0	0	0	0	0	0	0	0	0	0	5,297,216	5,297,216
AOI00107801011	PACRI APURIMAC - CUSCO TR. 4: PTE. SAYHUA - DV COLQUEMARCA	080704 : MULTIDISTRITAL	112 : UNIDAD	1 : Muy Alta	Fisico	0	0	0	0	0	0	0	0	0	0	0	0.01	0.01
					Financiero S/.	0	0	0	0	0	0	0	0	0	0	0	10,000,000	10,000,000
AOI00107801018	PACRI APURIMAC - CUSCO TR. 6: VELILLE - ESPINAR	080801 : MULTIDISTRITAL	112 : UNIDAD	1 : Muy Alta	Fisico	0	0	0	0	0	0	0	0	0	0	0	0.01	0.01
					Financiero S/.	22,189	522,527	1,378,356	2,557,628	1,556,932	1,822,359	2,336,852	3,133,282	4,695,018	6,103,650	5,127,908	4,743,299	34,000,000
AOI00107801019	PACRI APURIMAC - CUSCO TR. 5: DV. COLQUEMARCA - VELILLE	080708 : MULTIDISTRITAL	112 : UNIDAD	1 : Muy Alta	Fisico	0	0	0	0	0	0	0	0	0	0	0	0.01	0.01
					Financiero S/.	6,526	153,685	405,399	752,244	457,922	535,988	687,309	921,553	1,380,888	1,795,191	1,508,208	1,395,087	10,000,000

Unidad Ejecutora : 001078 - MTC - PRO VIAS NACIONAL

Centro de Costo : 20.23.01 - SUBDIRECCIÓN DE CONSERVACIÓN

OEI.02 MEJORAR EL NIVEL DE LA INFRAESTRUCTURA VIAL PARA LA INTEGRACIÓN INTERNA Y EXTERNA DE NUESTRO PAÍS

AEI.02.01 RED VIAL NACIONAL EN BUEN ESTADO PARA LA POBLACIÓN NACIONAL

COD.	Actividad Operativa / Inversiones	Ubigeo	U.M.	Prioridad	Meta	PROGRAMACION												Total Anual		
						1	2	3	4	5	6	7	8	9	10	11	12			
AOI00107800001	CONSERVACIÓN VIAL HUANCAYO - TARMA / DV. LAS VEGAS - MAZAMARI - PTO OCOPA / MAZAMARI - CUBANTIA	120301 : CHANCHAMAYO	067 : KILOMETRO	1 : Muy Alta	Fisico	458.60	458.60	458.60	458.60	458.60	458.60	458.60	458.60	458.60	458.60	458.60	458.60	458.60	458.60	
					Financiero S/.	1,048,367	1,048,367	1,048,367	1,048,367	1,048,367	1,048,367	1,048,367	1,048,367	1,048,367	1,048,367	1,048,367	1,048,367	1,048,367	1,048,367	12,580,398
AOI00107800002	CONSERVACIÓN VIAL SICUANI - PUCARA - CALAPUJA / PUNO - DESAGUADERO	210401 : JULI	067 : KILOMETRO	1 : Muy Alta	Fisico	327.99	327.99	327.99	327.99	327.99	327.99	327.99	327.99	327.99	327.99	327.99	327.99	327.99	327.99	327.99
					Financiero S/.	821,333	821,333	821,333	821,333	821,333	821,333	821,333	821,333	821,333	821,333	821,333	821,333	821,333	821,333	9,856,000
AOI00107800003	CONSERVACIÓN VIAL PTE CHUQUICARA - PALLASCA - SANTIAGO DE CHUCO - SHOREY / TAUCA - BAMBAS - DV. SIHUAS	021501 : CABANA	067 : KILOMETRO	1 : Muy Alta	Fisico	408	408	408	408	408	408	408	408	408	408	0	0	0	408	
					Financiero S/.	1,283,333	1,283,333	1,283,333	1,283,333	1,283,333	1,283,333	1,283,333	1,283,333	1,283,333	1,283,333	1,283,333	1,283,333	1,283,333	1,283,337	15,400,000
AOI00107800004	CONSERVACIÓN VIAL SANTA SIHUAS - UCHIZA - EMP. PE-5N / PTE. HUARÓCHIRI - MOLINOPAMPA	021801 : CHIMBOTE	067 : KILOMETRO	1 : Muy Alta	Fisico	0	0	0	0	0	0	0	0	0	0	0	305	305	305	
					Financiero S/.	0	0	0	0	0	0	0	0	0	0	0	5,000,000	6,418,490	11,418,490	
AOI00107800005	CONSERVACIÓN VIAL CHINCHA - ARMAS - PLAZAPATA / PUENTE LOS MAESTROS - LOS MOLINOS - HUAYTARA	090601 : HUAYTARA	067 : KILOMETRO	1 : Muy Alta	Fisico	321	0	0	0	0	0	0	0	0	0	0	0	321	321	
					Financiero S/.	5,001,644	0	0	0	0	0	0	0	0	0	0	5,001,644	5,001,643	15,004,931	
AOI00107800007	CONSERVACIÓN VIAL DV. QUILCA - MATARANI - ILO / EMP. PE-1SD (DV. COCACHACRA) - EMP. PE-1S (VENTILLATA)	040401 : APLAO	067 : KILOMETRO	1 : Muy Alta	Fisico	418.90	418.90	418.90	418.90	418.90	418.90	418.90	418.90	418.90	418.90	418.90	418.90	418.90	418.90	
					Financiero S/.	1,393,849	1,393,849	1,393,849	1,393,849	1,393,849	1,393,849	1,393,849	1,393,849	1,393,849	1,393,849	1,393,849	1,393,849	1,393,845	16,726,184	
AOI00107800008	CONSERVACIÓN VIAL HUANCAYO - LA UNIÓN - HUALLANCA - DV. ANTAMINA / TINGO CHICO - ANTAMINA	100301 : LA UNION	067 : KILOMETRO	1 : Muy Alta	Fisico	186.50	186.50	186.50	186.50	186.50	186.50	186.50	186.50	186.50	186.50	0	0	0	186.50	
					Financiero S/.	1,357,979	1,357,979	1,357,979	1,357,979	1,357,979	1,357,979	1,357,979	1,357,979	1,357,979	1,357,979	1,357,979	1,357,979	1,357,979	16,295,748	
AOI00107800009	CONSERVACIÓN VIAL ANDAHUAYLAS (EMP. PE-3S) -PAMPACHIRI - NEGROMAYO (EMP. PE 30A)	050601 : PUQUIO	067 : KILOMETRO	1 : Muy Alta	Fisico	179.60	179.60	179.60	179.60	179.60	179.60	179.60	179.60	179.60	179.60	179.60	179.60	179.60	179.60	
					Financiero S/.	624,902	624,902	624,902	624,902	624,902	624,902	624,902	624,902	624,902	624,902	624,902	624,902	624,897	7,498,819	
AOI00107800010	CONSERVACIÓN VIAL CAÑETE - LUNAHUANA - DV. YALUYOS - CHUPACA - HUANCAYO - DV. PAMPAS	150501 : SAN VICENTE DE CAÑETE	067 : KILOMETRO	1 : Muy Alta	Fisico	0	0	0	0	0	0	0	343.91	343.91	343.91	343.91	343.91	343.91	343.91	
					Financiero S/.	0	0	0	0	0	0	0	5,000,000	4,000,000	4,000,000	4,000,000	4,330,436	21,330,436		
AOI00107800011	CONSERVACIÓN VIAL TACNA - TARATA - MAZOCRUZ/ HUMAJALSO - DESAGUADERO	230401 : TARATA	067 : KILOMETRO	1 : Muy Alta	Fisico	417.73	417.73	417.73	417.73	417.73	417.73	417.73	417.73	417.73	417.73	417.73	417.73	417.73	417.73	
					Financiero S/.	1,388,406	1,388,406	1,388,406	1,388,406	1,388,406	1,388,406	1,388,406	1,388,406	1,388,406	1,388,406	1,388,406	1,388,406	1,388,410	16,660,876	

Anexo B-5 : POI Anual con Programacion Fisica y Financiera

AOI00107800112	GESTIÓN DE ARTICULACIÓN TERRITORIAL UNIDAD ZONAL SAN MARTIN	220101 : MOYOBAMBA	060 : INFORME	1 : Muy Alta	Fisico	1	1	1	1	1	1	1	1	1	1	1	1	12
					Financiero S/.	139,416	139,416	139,416	139,416	139,416	139,416	139,416	139,416	139,416	139,416	139,416	139,375	1,672,951
AOI00107800114	GESTIÓN DE ARTICULACIÓN TERRITORIAL UNIDAD ZONAL HUANUCO - UCAYALI	100101 : HUANUCO	060 : INFORME	1 : Muy Alta	Fisico	1	1	1	1	1	1	1	1	1	1	1	1	12
					Financiero S/.	228,715	228,715	228,715	228,715	228,715	228,715	228,715	228,715	228,715	228,715	228,715	228,716	2,744,581
AOI00107800116	GESTIÓN DE ARTICULACIÓN TERRITORIAL UNIDAD ZONAL JUNIN - PASCO	120101 : HUANCAYO	060 : INFORME	1 : Muy Alta	Fisico	1	1	1	1	1	1	1	1	1	1	1	1	12
					Financiero S/.	203,087	203,087	203,087	203,087	203,087	203,087	203,087	203,087	203,087	203,087	203,087	203,062	2,437,019
AOI00107800118	GESTIÓN DE ARTICULACIÓN TERRITORIAL UNIDAD ZONAL LIMA	150101 : LIMA	060 : INFORME	1 : Muy Alta	Fisico	1	1	1	1	1	1	1	1	1	1	1	1	12
					Financiero S/.	184,237	184,237	184,237	184,237	184,237	184,237	184,237	184,237	184,237	184,237	184,237	184,185	2,210,792
AOI00107800120	GESTIÓN DE ARTICULACIÓN TERRITORIAL UNIDAD ZONAL ICA	110101 : ICA	060 : INFORME	1 : Muy Alta	Fisico	1	1	1	1	1	1	1	1	1	1	1	1	12
					Financiero S/.	113,354	113,354	113,354	113,354	113,354	113,354	113,354	113,354	113,354	113,354	113,354	113,357	1,360,251
AOI00107800121	GESTIÓN DE ARTICULACIÓN TERRITORIAL UNIDAD ZONAL HUANCAMELICA	090401 : CASTROVIRREYNA	060 : INFORME	1 : Muy Alta	Fisico	1	1	1	1	1	1	1	1	1	1	1	1	12
					Financiero S/.	149,401	149,401	149,401	149,401	149,401	149,401	149,401	149,401	149,401	149,401	149,401	149,395	1,792,806
AOI00107800123	GESTIÓN DE ARTICULACIÓN TERRITORIAL UNIDAD ZONAL AYACUCHO	050401 : HUANTA	060 : INFORME	1 : Muy Alta	Fisico	1	1	1	1	1	1	1	1	1	1	1	1	12
					Financiero S/.	163,965	163,965	163,965	163,965	163,965	163,965	163,965	163,965	163,965	163,965	163,965	163,916	1,967,531
AOI00107800125	GESTIÓN DE ARTICULACIÓN TERRITORIAL UNIDAD ZONAL AREQUIPA	040101 : AREQUIPA	060 : INFORME	1 : Muy Alta	Fisico	1	1	1	1	1	1	1	1	1	1	1	1	12
					Financiero S/.	166,129	166,129	166,129	166,129	166,129	166,129	166,129	166,129	166,129	166,129	166,129	166,135	1,993,554
AOI00107800127	GESTIÓN DE ARTICULACIÓN TERRITORIAL UNIDAD ZONAL TACNA - MOQUEGUA	230101 : TACNA	060 : INFORME	1 : Muy Alta	Fisico	1	1	1	1	1	1	1	1	1	1	1	1	12
					Financiero S/.	128,852	128,852	128,852	128,852	128,852	128,852	128,852	128,852	128,852	128,852	128,852	128,803	1,546,175
AOI00107800128	GESTIÓN DE ARTICULACIÓN TERRITORIAL UNIDAD ZONAL PUNO	210101 : PUNO	060 : INFORME	1 : Muy Alta	Fisico	1	1	1	1	1	1	1	1	1	1	1	1	12
					Financiero S/.	175,745	175,745	175,745	175,745	175,745	175,745	175,745	175,745	175,745	175,745	175,745	175,718	2,108,913
AOI00107800130	GESTIÓN DE ARTICULACIÓN TERRITORIAL UNIDAD ZONAL CUSCO - APURIMAC	080101 : CUSCO	060 : INFORME	1 : Muy Alta	Fisico	1	1	1	1	1	1	1	1	1	1	1	1	12
					Financiero S/.	220,051	220,051	220,051	220,051	220,051	220,051	220,051	220,051	220,051	220,051	220,051	220,014	2,640,575
AOI00107800133	GESTIÓN DE ARTICULACIÓN TERRITORIAL UNIDAD ZONAL UCAYALI	250101 : CALLARIA	060 : INFORME	1 : Muy Alta	Fisico	1	1	1	1	1	1	1	1	1	1	1	1	12
					Financiero S/.	68,589	68,589	68,589	68,589	68,589	68,589	68,589	68,589	68,589	68,589	68,589	68,564	823,043
AOI00107800146	MANTENIMIENTO PERIODICO CARRETERA CHACHAPOYAS - MOLINOPAMPA - RODRIGUEZ DE MENDOZA - PUNTA CARRETERA	010101 : CHACHAPOYAS	067 : KILOMETRO	1 : Muy Alta	Fisico	0	0	10	10	10	10	10	0	0	0	0	0	50
					Financiero S/.	0	0	0	2,300,000	2,300,000	2,300,000	2,300,000	2,300,000	2,534,892	0	0	2	14,034,894
AOI00107800147	CONSERVACIÓN VIAL GUADALUPE - ICA - PALPA - NASCA / DV. MARCONA - CHALA - ATICO	040101 : AREQUIPA	067 : KILOMETRO	1 : Muy Alta	Fisico	0	0	0	0	0	380.20	380.20	380.20	380.20	380.20	380.20	380.20	380.20
					Financiero S/.	2,139,840	2,139,840	2,139,840	2,139,840	2,139,840	2,139,840	2,139,840	2,139,840	2,139,840	2,139,840	2,139,840	2,139,844	25,678,084
AOI00107800150	ESTUDIO MANTENIMIENTO PERIÓDICO SULLANA - DV. TAMBO GRANDE - PTE. MACARÁ (FRONTERA CON ECUADOR)	200101 : PIURA	067 : KILOMETRO	1 : Muy Alta	Fisico	0	0	0.40	0	0	0	0	0	0	0	0	0	0.40
					Financiero S/.	0	0	717,526	0	0	0	0	0	0	0	0	0	15,133,564
AOI00107800152	CONSERVACIÓN VIAL ELMER FAUCETT - MORALES DUAREZ - SANTA ROSA - CANTA CALLAO - TRAPICHE	150101 : LIMA	067 : KILOMETRO	1 : Muy Alta	Fisico	0	0	0	0	0	0	0	0	0	0	0	0	39.70
					Financiero S/.	0	0	0	0	0	0	0	0	0	0	0	2,402,283	2,402,283
AOI00107800155	CONSERVACIÓN VIAL CAJAMARCA-CELENDIN-BALSAS-DV. CHACHAPOYAS-CHACHAPOYAS-DV. CHACHAPOYAS-PEDRO RUIZ	010101 : CHACHAPOYAS	067 : KILOMETRO	1 : Muy Alta	Fisico	367	367	367	367	367	367	367	367	367	367	367	367	367
					Financiero S/.	1,000,000	1,000,000	1,000,000	1,000,000	1,000,000	1,000,000	1,000,000	1,000,000	1,000,000	1,000,000	400,000	400,000	10,800,000
AOI00107800157	CONSERVACIÓN VIAL HUANCAYO - IMPERIAL - IZCUCHACA - AYACUCHO E IMPERIAL - PAMPAS - MAYOCC	120101 : HUANCAYO	067 : KILOMETRO	1 : Muy Alta	Fisico	436.40	436.40	436.40	436.40	436.40	436.40	436.40	436.40	436.40	436.40	436.40	436.40	436.40
					Financiero S/.	1,696,739	1,696,739	1,696,739	1,696,739	1,696,739	1,696,739	1,696,739	1,696,739	1,696,739	1,696,739	1,696,739	1,696,733	20,360,862
AOI00107800159	CONSERVACIÓN VIAL PUENTE PUMAHUASI - PUENTE CHINO - AGUAYTIA - SAN ALEJANDRO - NESHUA - PUCALLPA.	100101 : HUANUCO	067 : KILOMETRO	1 : Muy Alta	Fisico	234.50	234.50	234.50	234.50	234.50	234.50	234.50	234.50	234.50	234.50	234.50	234.50	234.50
					Financiero S/.	1,124,127	1,124,127	1,124,127	1,124,127	1,124,127	1,124,127	1,124,127	1,124,127	1,124,127	1,124,127	1,124,127	1,124,126	13,489,523
AOI00107800167	CONSERVACIÓN VIAL HUANCAMELICA ? LIRCAY ?HUALLAPAMPA / LA MEJORADA ? ACOBAMBA ?PUENTE ALLCOMACHAY	020101 : HUARAZ	067 : KILOMETRO	1 : Muy Alta	Fisico	344.11	344.11	344.11	344.11	344.11	344.11	344.11	344.11	344.11	344.11	344.11	0	344.11
					Financiero S/.	1,375,000	1,375,000	1,375,000	1,375,000	1,375,000	1,375,000	1,375,000	1,375,000	1,375,000	1,375,000	1,375,000	1,375,000	16,500,000
AOI00107800297	OBRAS ANDAHUAYLAS - PAMPACHIRI - NEGROMAYO	030201 : ANDAHUAYLAS	067 : KILOMETRO	1 : Muy Alta	Fisico	0	0	0	0	5	10	10	15	15	15	10	5	85
					Financiero S/.	0	0	0	0	1,600,000	1,600,000	1,600,000	1,600,000	3,000,000	3,000,000	3,500,000	4,383,599	20,283,599
AOI00107800319	OBRAS MOLLEPUQUIO - CHINCHAYPUJIO - TAMBOBAMBA - CHALHUAHUACHO	030501 : TAMBOBAMBA	067 : KILOMETRO	1 : Muy Alta	Fisico	0	0	0	0	0	0	0	0	0	0	0	20	20
					Financiero S/.	0	0	0	0	0	0	0	0	0	0	0	6,341,967	6,341,967
AOI00107800336	OBRAS SAUSACOCHA - PTE. HUACRACHUCO / TAYABAMBA -	130301 : BOLIVAR	067 : KILOMETRO	1 : Muy Alta	Fisico	0	0	0	10	10	10	10	10	15	15	15	7	102

Anexo B-5 : POI Anual con Programacion Fisica y Financiera

	SIHUAS / CALEMAR - PTE PALLAR				Financiero	0	0	0	0	3,500,000	3,500,000	3,500,000	3,500,000	3,500,000	3,500,000	3,500,000	17,810,270	42,310,270
					Fisico	0	0	0	15	15	15	15	15	20	20	15	8	138
AOI00107800338	OBRAS CASMA - HUARAZ - HUARI - HUACAYBAMBA - JIRCAN - TINGO MARIA	020301 : LLAMELLIN	067 : KILOMETRO	1 : Muy Alta	Financiero	0	0	0	0	3,500,000	3,500,000	3,500,000	3,500,000	3,500,000	5,500,000	5,500,000	8,881,436	37,381,436
					Fisico	0	0	0	5	5	5	5	5	10	10	10	9	64
AOI00107800339	OBRAS JULIACA - PUTINA - SANDIA / HUANCANE - MOHO - FRONTERA CON BOLIVIA	211001 : PUTINA	067 : KILOMETRO	1 : Muy Alta	Financiero	0	0	0	0	1,800,000	1,800,000	1,800,000	1,800,000	1,800,000	3,200,000	3,200,000	13,934,159	29,334,159
					Fisico	0	0	0	0	0	0	0	0	0	0	0	0.01	0.01
AOI00107800341	OBRAS HUAYLLAPAMPA - SAN FRANCISCO - CUBANTIA / SELVA DE ORO - ALTO ANAPATI	050101 : AYACUCHO	067 : KILOMETRO	1 : Muy Alta	Financiero	0	0	0	0	0	0	0	0	0	0	0	50,230,432	50,230,432
					Fisico	0	0	0	5	5	10	5	0	0	0	0	0	25
AOI00107800342	OBRAS EMP. PE-1N - PAMPLONA - CAJATAMBO - EMP. PE-18 (DV. OYON)	150201 : BARRANCA	067 : KILOMETRO	1 : Muy Alta	Financiero	0	0	0	0	1,500,000	1,500,000	3,500,000	3,500,000	0	0	0	10,641,037	20,641,037
					Fisico	0	0	0	0	0	0	0	0	0	0	0	0.01	0.01
AOI00107800343	OBRAS DV. APLAO - CHUQUIBAMBA - COTAHUASI - PAUSA - MARAN	040601 : CHUQUIBAMBA	067 : KILOMETRO	1 : Muy Alta	Financiero	0	0	0	0	0	0	0	0	0	0	0	15,168,854	15,168,854
					Fisico	0	0	0	0	5	10	10	10	15	15	10	5	80
AOI00107800346	OBRAS CUTERVO - SOCOTA - SAN ANDRÉS - SANTO TOMAS - PIMPINGOS - CUYCA	060601 : CUTERVO	067 : KILOMETRO	1 : Muy Alta	Financiero	0	0	0	0	1,200,000	1,200,000	1,200,000	2,300,000	2,300,000	2,300,000	2,300,000	1,175,039	13,975,039
					Fisico	0	0	0	0	0	0	0	0	0	0	0	0.01	0.01
AOI00107800367	OBRAS CORRAL QUEMADO - DV. LUYA / CHACHAPOYAS - RODRIGUEZ DE MENDOZA - LA CALZADA	010101 : CHACHAPOYAS	067 : KILOMETRO	1 : Muy Alta	Financiero	0	0	0	0	0	0	0	0	0	0	0	4,719,485	4,719,485
					Fisico	0	0	0	5	5	5	5	5	5	5	5	5	45
AOI00107800368	OBRAS PRO REGIÓN PUNO, TR 1 (MACUSANI / ACHASIRI / USICAYOS / PHARA / PATAMBUCO / MASIPO)	010101 : CHACHAPOYAS	067 : KILOMETRO	1 : Muy Alta	Financiero	0	0	0	0	1,500,000	1,500,000	3,000,000	3,000,000	3,000,000	3,000,000	5,000,000	2,512,505	22,512,505
					Fisico	0	0	0	0	0	0	0	0	0	0	0	0.10	0.10
AOI00107800391	ESTUDIO DE PERFIL SAN RAMÓN - ATAURA / AEROPUERTO JAUJA - TARMA / PTE. STUART - HUANCAYO	120601 : SATIPO	046 : ESTUDIO	1 : Muy Alta	Financiero	0	0	0	0	0	0	0	0	0	0	0	355,524	355,524
					Fisico	0	0	0	0	0	0	0	0	0	0	0	0.01	0.01
AOI00107800414	OBRAS CONCEPCIÓN - COMAS - SATIPO / PTO. OCOPIA - ATALAYA / DV. BAJO KIMIRIKI - POYENI	010101 : CHACHAPOYAS	067 : KILOMETRO	1 : Muy Alta	Financiero	0	0	0	0	0	0	0	0	0	0	0	4,927,807	4,927,807
					Fisico	0	0	0	5	5	10	10	10	15	15	12	10	92
AOI00107800415	OBRAS TAMBOGRANDE - CURILCAS / CINCUENTA - CHULUCANAS / PTE. CARRASQUILLO - MORROPON	200401 : CHULUCANAS	067 : KILOMETRO	1 : Muy Alta	Financiero	0	0	0	0	1,300,000	1,300,000	2,300,000	2,300,000	2,300,000	2,300,000	2,300,000	2,553,399	16,653,399
					Fisico	0	0	0	0	0	0	0.15	0	0	0	0	0.10	0.25
AOI00107800439	ESTUDIO DE PERFIL CAJAMARCA - CHACHAPOYAS / DV. CACLIC - PTE. INGENIO / DV. YANACANCHILLA ALTA - BAMBAMARCA	060301 : CELENDIN	046 : ESTUDIO	1 : Muy Alta	Financiero	0	0	0	0	0	0	350,000	0	0	0	0	388,234	738,234
					Fisico	0	0	0	0	0	0	0.15	0	0	0	0	0.20	0.35
AOI00107800441	ESTUDIO DE PERFIL EMP. PE-3S (ABRA TOCCTO) - QUEROBAMBA - PUQUIO	050901 : QUEROBAMBA	046 : ESTUDIO	1 : Muy Alta	Financiero	0	0	0	0	0	0	355,000	0	0	0	0	391,220	746,220
					Fisico	0	0	0	0	0	0.15	0	0	0	0	0	0	0.15
AOI00107800443	ESTUDIO DE PERFIL DV. IMPERIAL - MAYOCC / LA MEJORADA - PTE. ALLCOMACHAY	090701 : PAMPAS	046 : ESTUDIO	1 : Muy Alta	Financiero	0	0	0	0	0	455,000	0	0	0	0	0	291,410	746,410
					Fisico	0	0	0	0	5	10	10	10	10	10	10	10	75
AOI00107800466	OBRAS LA CIMA - CONOCANCHA - CHINCHAN	120801 : LA OROYA	067 : KILOMETRO	1 : Muy Alta	Financiero	0	0	0	0	0	1,500,000	1,500,000	1,500,000	1,500,000	1,500,000	1,500,000	1,873,803	10,873,803
					Fisico	0	0	0	0	0	0	0	0	0	0	0	0.01	0.01
AOI00107800484	OBRAS CHAMAYA - PTE. INTEGRACION / SONDOR - TAMBORAPA / CANCHAQUE - HUANCABAMBA	010101 : CHACHAPOYAS	067 : KILOMETRO	1 : Muy Alta	Financiero	0	0	0	0	0	0	0	0	0	0	0	2,801,343	2,801,343
					Fisico	0	0	0	0	0	0.05	0	0	0	0	0.10	0.15	0.30
AOI00107800491	ESTUDIO DE PERFIL EMP. PE-1N - PTE. MACARÁ / SAJINO - SOCCHABAMBA / MIRAFLORES - TAMBOGRANDE - 21	200101 : PIURA	046 : ESTUDIO	1 : Muy Alta	Financiero	0	0	0	0	0	355,000	0	0	0	0	255,000	247,800	857,800
					Fisico	0	0	0	0	0	0	0	0.15	0	0	0	0.20	0.35
AOI00107800496	ESTUDIO DE PERFIL DV. POMABAMBA - SIHUAS - HUACRACHUCO - SAN PEDRO DE CHONTA - UCHIZA - EMP. PE-5N	021801 : CHIMBOTE	046 : ESTUDIO	1 : Muy Alta	Financiero	0	0	0	0	0	0	0	300,000	0	0	0	233,622	533,622
					Fisico	0	0	0	0	0	0	0	0.25	0	0	0	0.20	0.45
AOI00107800500	ESTUDIO DE PERFIL ROSARIO - SIVIA - CANAYRE / SAN FRANCISCO - SANTA ROSA - SAN MIGUEL	050501 : SAN MIGUEL	046 : ESTUDIO	1 : Muy Alta	Financiero	0	0	0	0	0	0	355,000	0	0	0	0	285,388	640,388
					Fisico	0	0	0	0	0	0.20	0	0	0	0	0	0.15	0.35
AOI00107800503	ESTUDIO DE PERFIL SANTA - CHUQUICARA / PTE. HUAROCHIRI - SHOREY / DV. PTE. HUAROCHIRI - TAUCA	021801 : CHIMBOTE	046 : ESTUDIO	1 : Muy Alta	Financiero	0	0	0	0	0	355,000	0	0	0	0	0	407,799	762,799
					Fisico	0	0	0	0	0	0.25	0	0	0	0	0	0.25	0.50
AOI00107800505	ESTUDIO DE PERFIL HUANCABELICA - LIRCAY - HUAYLLAPAMPA / AYACUCHO - TAMBILLO - DV. OCROS	010101 : CHACHAPOYAS	046 : ESTUDIO	1 : Muy Alta	Financiero	0	0	0	0	0	455,000	0	0	0	0	0	476,737	931,737
					Fisico	0	0	0	0	0	0	0.25	0	0	0	0	0.20	0.45
AOI00107800507	ESTUDIO DE PERFIL PTE. LOS MAESTROS - HUAYTARA / CHINCHA ALTA - LACHOCCO / MAL PASO - PISCO - PUERTO SAN MARTIN	110201 : CHINCHA ALTA	046 : ESTUDIO	1 : Muy Alta	Financiero	0	0	0	0	0	0	385,000	0	0	0	0	746,000	1,131,000

Anexo B-5 : POI Anual con Programacion Fisica y Financiera

AOI00107800574	ESTUDIO DE PERFIL DV. URCOS - SICUANI / EL DESCANSO - SICUANI / SAN GENARO - COMBAPATA / DV. SICUANI - PHINAYA	080801 : ESPINAR	046 : ESTUDIO	1 : Muy Alta	Fisico	0	0	0	0	0.25	0	0	0	0	0.25	0.10	0.60
					Financiero S/.	0	0	0	0	455,000	0	0	0	0	250,000	309,377	1,014,377
AOI00107800575	ESTUDIO DE PERFIL DV. CHIGUATA - SANTA LUCÍA - MAÑAZO / IMATA - HÉCTOR TEJADA / PASCANA - YAURI - SAN GENARO	081201 : URCOS	046 : ESTUDIO	1 : Muy Alta	Fisico	0	0	0	0	0.25	0	0	0	0	0	0.25	0.50
					Financiero S/.	0	0	0	0	650,000	0	0	0	0	0	585,804	1,235,804
AOI00107800577	ESTUDIO DE PERFIL KIMBIRI - KEPASHIATO - QUILLABAMBA - SANTA TERESA - PTE. HIDROELÉCTRICA	080901 : SANTA ANA	046 : ESTUDIO	1 : Muy Alta	Fisico	0	0	0	0	0	0.25	0	0	0	0.25	0.10	0.60
					Financiero S/.	0	0	0	0	0	355,000	0	0	0	255,000	193,159	803,159
AOI00107800607	OBRAS PRO REGIÓN PUNO, TR 2 (MACARI / SANTIAGO DE PUPUJA / CHUPA / MUÑANI / INCHUPALLA / HUATA / CABANA)	010101 : CHACHAPOYAS	067 : KILOMETRO	1 : Muy Alta	Fisico	0	0	0	5	5	5	5	5	5	5	5	45
					Financiero S/.	0	0	0	0	1,300,000	1,300,000	1,300,000	1,300,000	1,300,000	2,600,000	2,600,000	13,782,787
AOI00107800609	OBRAS PRO REGIÓN PUNO, TR 3 (OCUVIRI / PALCA / ARAPA)	010101 : CHACHAPOYAS	067 : KILOMETRO	1 : Muy Alta	Fisico	0	0	0	0	0	5	5	5	5	5	5	35
					Financiero S/.	0	0	0	0	0	0	1,400,000	2,800,000	2,800,000	2,800,000	5,600,000	18,275,885
AOI00107800611	OBRAS PRO REGIÓN PUNO, TR 4 (MAÑAZO / LAQUINA GRANDE/ PALERMO / PIÑUTA / PISACOMA / AZANCALLE / CHURO)	010101 : CHACHAPOYAS	067 : KILOMETRO	1 : Muy Alta	Fisico	0	0	0	0	0	5	5	5	5	5	5	35
					Financiero S/.	0	0	0	0	0	0	1,400,000	2,800,000	2,800,000	2,800,000	5,600,000	16,579,413
AOI00107800630	OBRAS DV PASACANCHA - POMABAMBA - PISCOBAMBA - SAN LUIS - HUARI	010101 : CHACHAPOYAS	067 : KILOMETRO	1 : Muy Alta	Fisico	0	0	0	0	0	0	0	0	0	0	0.01	0.01
					Financiero S/.	0	0	0	0	0	0	0	0	0	0	4,926,910	4,926,910
AOI00107800719	ESTUDIO DE PERFIL DV. PIMENTEL - PIMENTEL / LARÁN - COCHABAMBA - CHAMANA / CHOTA - CUTERVO / OYOTÚN - BOLIVAR	060401 : CHOTA	046 : ESTUDIO	1 : Muy Alta	Fisico	0	0	0	0	0	0.25	0	0	0	0.15	0.15	0.55
					Financiero S/.	0	0	0	0	0	455,000	0	0	0	250,000	291,769	996,769
AOI00107800873	CONSERVACIÓN VIAL EL CRUCE - BAPPO / OV. BAYOVAR - PIURA - TAMBOGRANDE / EL 21 - LA TINA - PTE. MACARA	200601 : SULLANA	067 : KILOMETRO	1 : Muy Alta	Fisico	347.62	347.62	347.62	347.62	347.62	347.62	347.62	347.62	347.62	347.62	347.62	347.62
					Financiero S/.	806,629	806,629	806,629	806,629	806,629	806,629	806,629	806,629	806,629	806,629	806,629	9,679,547
AOI00107800875	CONSERVACIÓN VIAL ROSARIO - DV PUTINA - COASIA	210601 : HUANCANE	067 : KILOMETRO	1 : Muy Alta	Fisico	209.19	209.19	209.19	209.19	209.19	209.19	209.19	209.19	209.19	209.19	209.19	209.19
					Financiero S/.	690,612	690,612	690,612	690,612	690,612	690,612	690,612	690,612	690,612	690,612	690,610	8,287,342
AOI00107800876	CONSERVACIÓN VIAL CARRETERA EMP. PE 35 (ABRA TOCTO) - QUEROBAMBA - PUQUIO	050101 : AYACUCHO	067 : KILOMETRO	1 : Muy Alta	Fisico	0	0	0	0	0	0	314.94	314.94	314.94	314.94	314.94	314.94
					Financiero S/.	2,041,667	2,041,667	2,041,667	2,041,667	2,041,667	2,041,667	2,041,667	2,041,667	2,041,667	2,041,667	2,041,667	24,500,000
AOI00107800878	CONSERVACIÓN VIAL CHAMAYA - PTE. INTEGRACION / SONDOR - TAMBORAPA / CANCHAQUE - HUANCABAMBA	060101 : CAJAMARCA	067 : KILOMETRO	1 : Muy Alta	Fisico	0	0	0	0	0	0	0	0	0	0	374	374
					Financiero S/.	0	0	0	0	0	0	0	0	0	0	9,249,260	18,498,520
AOI00107800879	CONSERVACIÓN VIAL MOLINOPAMPA - PTE. HUAROCHIRI - PASACANCHA - PISCOBAMBA - PACOSBAMABA - HUARI	021001 : HUARI	067 : KILOMETRO	1 : Muy Alta	Fisico	0	0	0	0	0	0	356	356	356	356	356	356
					Financiero S/.	1,461,973	1,461,973	1,461,973	1,461,973	1,461,973	1,461,973	1,461,973	1,461,973	1,461,973	1,461,973	1,461,977	17,543,680
AOI00107800880	CONSERVACIÓN VIAL ILO - TACNA - TRIPARTITO / DV TRIPARTITO - COLLPA	180101 : MOQUEGUA	067 : KILOMETRO	1 : Muy Alta	Fisico	0	0	0	0	0	0	0	0	0	354.40	354.40	354.40
					Financiero S/.	0	0	0	0	0	0	0	0	0	6,153,333	6,153,333	18,460,000
AOI00107800883	CONSERVACIÓN VIAL URCOS - SICUANI - DV. YAURI / HECTOR TEJADA - NEGROMAYO - EMP. 34A (DV. IMATA)	081201 : URCOS	067 : KILOMETRO	1 : Muy Alta	Fisico	283.09	283.09	283.09	283.09	283.09	283.09	283.09	283.09	283.09	283.09	283.09	283.09
					Financiero S/.	784,240	784,240	784,240	784,240	784,240	784,240	784,240	784,240	784,240	784,240	784,238	9,410,878
AOI00107800884	CONSERVACIÓN VIAL AYACUCHO - ANDAHUAYLAS - PUENTE SAHUIINTO	030101 : ABANCAY	067 : KILOMETRO	1 : Muy Alta	Fisico	0	0	0	0	0	0	0	452.50	452.50	452.50	452.50	
					Financiero S/.	1,750,000	1,750,000	1,750,000	1,750,000	1,750,000	1,750,000	1,750,000	1,750,000	1,750,000	1,750,000	1,750,000	21,000,000
AOI00107800886	MANTENIMIENTO PERIODICO QUEBRADA HONDA - HUANCAYO, SANTA FE - VALDIVIA Y YANANGO - PTE HERRERIA	120101 : HUANCAYO	067 : KILOMETRO	1 : Muy Alta	Fisico	0	0	0	0	0	0	5	5	10	10	13	43
					Financiero S/.	0	0	0	0	0	0	0	0	1,500,000	1,500,000	3,852,491	8,352,491
AOI00107800887	CONSERVACIÓN VIAL LIMA-CANTA-HUAYLLAY-DV. COCHAMARCA- EMP. PE 3N	120101 : HUANCAYO	067 : KILOMETRO	1 : Muy Alta	Fisico	207	207	207	207	207	207	207	207	207	207	207	207
					Financiero S/.	2,039,125	2,039,125	2,039,125	2,039,125	2,039,125	2,039,125	2,039,125	2,039,125	2,039,125	2,039,125	2,039,126	24,469,501
AOI00107800891	CONSERVACIÓN VIAL DV. CERRO DE PASCO - TINGO MARIA - EMP. 5N (PTE. PUMAHUASI)	100101 : HUANUCO	067 : KILOMETRO	1 : Muy Alta	Fisico	251.40	251.40	251.40	251.40	251.40	251.40	251.40	251.40	251.40	251.40	251.40	251.40
					Financiero S/.	872,301	872,301	872,301	872,301	872,301	872,301	872,301	872,301	872,301	872,301	872,296	10,467,607
AOI00107800951	ESTUDIO DE PERFIL PALPA - LLAUTA - HUANCASANCOS - DV. CARAPO - PAMPA CANGALLO - CHALCO	050100 : MULTIDISTRITAL	046 : ESTUDIO	1 : Muy Alta	Fisico	0	0	0	0	0.15	0	0	0	0	0.10	0.10	0.35
					Financiero S/.	0	0	0	0	355,000	0	0	0	0	0	151,157	506,157
AOI00107800982	CONSERVACIÓN POR NIVELES DE SERVICIO HUAURA - SAYAN - OYON - AMBO / RIO SECO - SAYAN	150800 : MULTIDISTRITAL	067 : KILOMETRO	1 : Muy Alta	Fisico	0	0	0	0	0	0	0	0	0	0	326.64	326.64
					Financiero S/.	0	0	0	0	0	0	0	0	0	0	12,000,000	12,000,000
AOI00107800983	MANTENIMIENTO PERIODICO PUENTE PAUCARTAMBO - OXAPAMPA	120300 : MULTIDISTRITAL	067 : KILOMETRO	1 : Muy Alta	Fisico	0	0	0	0	0	2	2	2	0	0	0	6
					Financiero	0	0	0	0	0	0	0	0	0	0	4,395,970	4,395,970

S/.

Unidad Ejecutora : 001078 - MTC- PRO VIAS NACIONAL
 Centro de Costo: 20.23.02 - SUBDIRECCIÓN DE OPERACIONES

OEI.02 MEJORAR EL NIVEL DE LA INFRAESTRUCTURA VIAL PARA LA INTEGRACIÓN INTERNA Y EXTERNA DE NUESTRO PAÍS
 AEI.02.01 RED VIAL NACIONAL EN BUEN ESTADO PARA LA POBLACIÓN NACIONAL

COD.	Actividad Operativa / Inversiones	Ubigeo	U.M.	Prioridad	Meta	PROGRAMACION												Total Anual		
						1	2	3	4	5	6	7	8	9	10	11	12			
AOI00107800058	MANTENIMIENTO RUTINARIO PTE PRIMAVERA - AV. GUARDIA CIVIL - AV. LUIS MONTERO - AV. PROGRESO - DV. CATACAOS	200101 : PIURA	067 : KILOMETRO	1 : Muy Alta	Fisico	6.76	6.76	6.76	6.76	6.76	6.76	6.76	6.76	6.76	6.76	6.76	6.76	6.76	6.76	
					Financiero S/.	55,013	55,013	55,013	55,013	55,013	55,013	55,013	55,013	55,017	55,017	55,017	55,017	55,038	660,197	
AOI00107800059	MANTENIMIENTO RUTINARIO TOYOC ? HUANCHOS ? MOLLEPAMPA ? COCAS ? CASTROVIRREYNA	090101 : HUANCVELICA	067 : KILOMETRO	1 : Muy Alta	Fisico	130.87	130.87	130.87	130.87	130.87	130.87	130.87	130.87	130.87	130.87	130.87	130.87	130.87	130.87	
					Financiero S/.	55,546	55,546	55,546	55,546	55,546	55,546	55,546	55,546	55,546	55,546	55,541	55,537	55,537	666,538	
AOI00107800060	MANTENIMIENTO RUTINARIO EMP. CHICAMA - D. SAUSAL - CRUCE CASCAS - CASCAS - CONTUMAZÁ - CHILETE	130101 : TRUJILLO	067 : KILOMETRO	1 : Muy Alta	Fisico	145	145	145	145	145	145	145	145	145	145	145	145	145	145	
					Financiero S/.	0	0	0	0	0	0	0	0	0	0	0	0	1,273,086	1,273,086	
AOI00107800061	MANTENIMIENTO RUTINARIO EVITAMIENTO CHICLAYO, PE-1N KM 778+500 - KM 797+500	140101 : CHICLAYO	067 : KILOMETRO	1 : Muy Alta	Fisico	0	0	20	20	20	20	20	20	20	20	20	20	20	19	
					Financiero S/.	0	0	0	0	0	0	0	0	0	0	0	0	544,865	544,865	
AOI00107800062	MANTENIMIENTO RUTINARIO TR. DV. SAJINOS - PAIMAS	200201 : AYABACA	067 : KILOMETRO	1 : Muy Alta	Fisico	39.46	39.46	39.46	39.46	39.46	39.46	39.46	39.46	39.46	39.46	39.46	39.46	39.46	39.46	
					Financiero S/.	53,225	53,225	53,225	53,225	53,225	53,225	53,225	53,225	53,225	53,225	53,225	53,225	53,225	638,700	
AOI00107800063	MANTENIMIENTO RUTINARIO SONDOR - ABRA CRUZ CHIQUITA (RUTA PE-02B)- AMBATO	060901 : SAN IGNACIO	067 : KILOMETRO	1 : Muy Alta	Fisico	28	28	28	28	28	28	28	28	28	28	28	28	28	28	
					Financiero S/.	71,590	71,590	71,590	71,590	71,590	71,590	71,590	71,589	71,589	0	0	-9	644,299	644,299	
AOI00107800064	MANTENIMIENTO RUTINARIO YAUCA - ATICO	040303 : ATICO	067 : KILOMETRO	1 : Muy Alta	Fisico	120	120	120	120	120	120	120	120	120	120	120	120	120	120	
					Financiero S/.	104,194	104,194	104,194	104,194	104,194	104,194	104,194	104,194	104,194	104,192	104,192	104,183	1,250,313	1,250,313	
AOI00107800065	MANTENIMIENTO RUTINARIO MAZOCRUZ - CONDURIRI - CHECCA	210501 : ILAVE	067 : KILOMETRO	1 : Muy Alta	Fisico	0	0	0	0	0	0	0	0	0	0	0	0	0.01	20	
					Financiero S/.	0	0	0	0	0	0	0	0	0	0	0	0	420,667	420,667	
AOI00107800066	MANTENIMIENTO RUTINARIO CHIGUATA - SANTA LUCIA	040101 : AREQUIPA	067 : KILOMETRO	1 : Muy Alta	Fisico	206	206	206	206	206	206	206	206	206	206	206	206	206	206	
					Financiero S/.	132,456	132,456	132,456	132,456	132,456	132,456	132,456	132,456	132,456	132,460	132,460	132,460	132,472	1,589,500	
AOI00107800067	MANTENIMIENTO RUTINARIO SANTA MARÍA - SANTA TERESA - CENTRAL HIDROELÉCTRICA	080801 : ESPINAR	067 : KILOMETRO	1 : Muy Alta	Fisico	30.44	30.44	30.44	30.44	30.44	30.44	30.44	30.44	30.44	30.44	30.44	30.44	30.44	30.44	
					Financiero S/.	59,670	59,670	59,670	59,670	59,670	59,670	59,670	59,670	59,668	59,668	59,668	59,672	716,036	716,036	
AOI00107800069	MANTENIMIENTO RUTINARIO EMP. PE-35G (YAURI) - QUELLO - EMP. PE-35K (DV. TINTAYA)	080101 : CUSCO	067 : KILOMETRO	1 : Muy Alta	Fisico	26.83	26.83	26.83	26.83	26.83	26.83	26.83	26.83	26.83	26.83	26.83	26.83	26.83	26.83	
					Financiero S/.	21,000	21,000	21,000	21,000	21,000	21,000	21,000	21,000	21,000	21,000	21,000	434,498	665,498	665,498	
AOI00107800070	MANTENIMIENTO RUTINARIO TR. OYOTUN - BEBEDEROS - LA FLORIDA - NIEPOS	060301 : CELENDIN	067 : KILOMETRO	1 : Muy Alta	Fisico	53.04	53.04	53.04	53.04	53.04	53.04	53.04	53.04	53.04	53.04	53.04	53.04	53.04	53.04	
					Financiero S/.	40,422	40,422	40,422	40,422	40,422	40,422	40,422	40,417	40,417	40,417	40,417	40,417	40,437	485,059	485,059
AOI00107800071	MANTENIMIENTO RUTINARIO EMP. PE-22B (SAN RAMON) - EMP. PE-35 (ATAURA)	120401 : JAUJA	067 : KILOMETRO	1 : Muy Alta	Fisico	127.68	127.68	127.68	127.68	127.68	127.68	127.68	127.68	127.68	127.68	127.68	127.68	127.68	127.68	
					Financiero S/.	81,999	81,999	81,999	81,999	81,999	81,999	81,999	81,999	81,999	81,999	81,999	81,999	98,951	1,000,940	
AOI00107800073	MANTENIMIENTO RUTINARIO TR. EMP PE-32A (CAYARA) - ACCOMARCA	051101 : VILCAS HUAMAN	067 : KILOMETRO	1 : Muy Alta	Fisico	0	0	0	0	0	0	0	0	0	0	0	0.01	28		
					Financiero S/.	0	0	0	0	0	0	0	0	0	0	0	296,533	296,533		
AOI00107800074	MANTENIMIENTO RUTINARIO TR. PAIMAS - TONDOPA - ARREPIPE - AYABACA	200201 : AYABACA	067 : KILOMETRO	1 : Muy Alta	Fisico	54.49	54.49	54.49	54.49	54.49	54.49	54.49	54.49	54.49	54.49	54.49	54.49	54.49	54.49	
					Financiero S/.	35,731	35,731	35,731	35,731	35,731	35,731	35,731	35,731	35,731	35,731	35,731	35,694	428,735	428,735	
AOI00107800075	MANTENIMIENTO RUTINARIO CARRETERA VIZCACHANI - PUENTE CALLALLI REGION AREQUIPA	040501 : CHIVAY	067 : KILOMETRO	1 : Muy Alta	Fisico	50	50	50	50	50	50	50	50	50	50	50	50	50	50	
					Financiero S/.	0	0	0	0	0	0	0	0	0	0	0	479,570	479,570		
AOI00107800076	MANTENIMIENTO RUTINARIO DV. HUANIPACA - HUANIPACA - KINJALLA - ESTACION DE SALIDA DE TELEFERICO	030101 : ABANCAY	067 : KILOMETRO	1 : Muy Alta	Fisico	52.57	52.57	52.57	52.57	52.57	52.57	52.57	52.57	52.57	52.57	52.57	52.57	52.57	52.57	
					Financiero S/.	34,788	34,788	34,788	34,788	34,788	34,788	34,788	34,788	34,788	34,788	34,788	34,801	417,469	417,469	
AOI00107800077	OPERACION UNIDAD DE PEAJE AGUAS CALIENTES	080604 : MARANGANI	281 : VEHICULO CONTROLADO	1 : Muy Alta	Fisico	20634.92	20634.92	20634.92	20634.92	20634.92	20634.92	20634.92	20634.92	20634.92	20634.92	20634.92	20634.92	20634.92	247619.04	
					Financiero S/.	52,679	45,616	45,616	45,616	49,740	45,616	52,679	45,616	45,616	45,616	49,740	72,127	596,277	596,277	
AOI00107800078	OPERACION UNIDAD DE PEAJE AMBO	100201 : AMBO	281 : VEHICULO CONTROLADO	1 : Muy Alta	Fisico	45758.92	45758.92	45758.92	45758.92	45758.92	45758.92	45758.92	45758.92	45758.92	45758.92	45758.92	45758.92	45758.92	549107.04	
					Financiero S/.	70,043	54,082	54,082	54,082	63,398	54,082	70,043	54,082	54,082	54,082	63,398	114,441	759,897	759,897	
AOI00107800079	OPERACION UNIDAD DE PEAJE ATICO	040303 : ATICO	281 : VEHICULO CONTROLADO	1 : Muy Alta	Fisico	26263.25	26263.25	26263.25	26263.25	26263.25	26263.25	26263.25	26263.25	26263.25	26263.25	26263.25	26263.25	26263.25	315159	
					Financiero S/.	53,325	47,620	47,620	47,620	50,947	47,620	53,325	47,620	47,620	47,620	50,947	81,564	623,448	623,448	
AOI00107800080	OPERACION UNIDAD DE PEAJE AYAVIRI	210801 : AYAVIRI	281 : VEHICULO CONTROLADO	1 : Muy Alta	Fisico	29128.67	29128.67	29128.67	29128.67	29128.67	29128.67	29128.67	29128.67	29128.67	29128.67	29128.67	29128.67	29128.67	349544.04	
					Financiero S/.	53,660	45,365	45,365	45,365	50,200	45,365	53,152	44,373	44,373	47,311	58,561	116,350	649,440	649,440	
AOI00107800081	OPERACION UNIDAD DE PEAJE CANCAS	240201 : ZORRITOS	281 : VEHICULO CONTROLADO	1 : Muy Alta	Fisico	23430.50	23430.50	23430.50	23430.50	23430.50	23430.50	23430.50	23430.50	23430.50	23430.50	23430.50	23430.50	23430.50	281166	
					Financiero S/.	59,872	53,938	53,938	53,938	57,400	53,938	60,008	53,938	53,938	57,400	103,314	715,560	715,560		
AOI00107800082	OPERACION UNIDAD DE PEAJE CATAC	021702 : CATAC	281 : VEHICULO CONTROLADO	1 : Muy Alta	Fisico	17078.42	17078.42	17078.42	17078.42	17078.42	17078.42	17078.42	17078.42	17078.42	17078.42	17078.42	17078.42	17078.42	204941.04	
					Financiero S/.	64,650	55,663	55,663	55,663	60,905	55,663	64,650	55,663	55,663	55,663	60,905	80,020	720,771	720,771	
AOI00107800083	OPERACION UNIDAD DE PEAJE CHALLHUAPUQUIO.	120305 : SAN RAMON	281 : VEHICULO	1 : Muy Alta	Fisico	39229.08	39229.08	39229.08	39229.08	39229.08	39229.08	39229.08	39229.08	39229.08	39229.08	39229.08	39229.08	39229.08	470748.96	

AOI00107800961	MANTENIMIENTO RUTINARIO EMP. PE-3N (CHOTA) - EMP. PE-3N (CUTERVO)	060100 : MULTIDISTRITAL	067 : KILOMETRO	1 : Muy Alta	Fisico	41.62	41.62	41.62	41.62	41.62	41.62	41.62	41.62	41.62	41.62	41.62	41.62	40.45	
					Financiero S/.	53,443	53,443	53,443	53,443	53,443	53,443	53,443	53,443	53,443	53,443	53,443	53,468	641,341	
AOI00107800962	MANTENIMIENTO RUTINARIO ABRA UCHUCCHACUA - YANAHUANCA - AMBO	100100 : MULTIDISTRITAL	067 : KILOMETRO	1 : Muy Alta	Fisico	120	120	120	120	120	120	120	120	120	120	120	120	120	
					Financiero S/.	78,866	78,866	78,866	78,866	78,866	78,866	78,866	78,866	78,866	78,866	78,863	78,863	946,377	
AOI00107800964	MANTENIMIENTO RUTINARIO ROSARIO - SIVIA	050500 : MULTIDISTRITAL	067 : KILOMETRO	1 : Muy Alta	Fisico	28	28	28	28	28	28	28	28	28	28	28	28	28.04	
					Financiero S/.	47,247	47,247	47,247	47,247	47,247	47,247	47,247	47,247	47,247	47,250	47,250	47,229	566,955	
AOI00107800966	MANTENIMIENTO RUTINARIO SAMUGARI - CHUQUINTIRCA	050900 : MULTIDISTRITAL	067 : KILOMETRO	1 : Muy Alta	Fisico	97.33	97.33	97.33	97.33	97.33	97.33	97.33	97.33	97.33	97.33	97.33	97.33	97.33	
					Financiero S/.	65,391	65,391	65,391	65,391	65,391	65,391	65,391	65,391	65,391	65,384	65,384	65,385	784,665	
AOI00107800967	MANTENIMIENTO RUTINARIO PUENTE LOS ANGELES - PUENTE RICARDO PALMA	150100 : MULTIDISTRITAL	067 : KILOMETRO	1 : Muy Alta	Fisico	11.44	11.44	11.44	11.44	11.44	11.44	11.44	11.44	11.44	11.44	11.44	11.44	11.44	
					Financiero S/.	0	0	0	0	0	0	0	0	0	0	0	0	506,044	
AOI00107800969	MANTENIMIENTO RUTINARIO EMP. PE-1N (EL CRUCE) - EMP. PE-1N (OLMOS)	140300 : MULTIDISTRITAL	067 : KILOMETRO	1 : Muy Alta	Fisico	0	0	0	0	0	0	0	0	0	0	0	0	90	
					Financiero S/.	0	0	0	0	0	0	0	0	0	0	0	0	694,121	
AOI00107800970	MANTENIMIENTO RUTINARIO CANAYRE - UNIÓN MANTARO - TZOMAVENI	050500 : MULTIDISTRITAL	067 : KILOMETRO	1 : Muy Alta	Fisico	78	78	78	78	78	78	78	78	78	78	78	78	78	
					Financiero S/.	53,293	53,293	53,293	53,293	53,293	53,293	53,293	53,293	53,293	53,293	53,296	53,304	639,530	
AOI00107800972	MANTENIMIENTO RUTINARIO EMP. PE-30C (SAN LORENZO) - ALTO PERÚ	080100 : MULTIDISTRITAL	067 : KILOMETRO	1 : Muy Alta	Fisico	8.60	8.60	8.60	8.60	8.60	8.60	8.60	8.60	8.60	8.60	8.60	8.60	7.41	
					Financiero S/.	17,998	17,998	17,998	17,998	17,998	17,998	17,998	17,998	17,998	17,998	17,998	17,998	244,371	
AOI00107800974	MANTENIMIENTO RUTINARIO EMP. PE-14 A (PIRUSH) - CONTADERA - CHAPACARA - EMP. PE-14 E (TINGO CHICO)	100100 : MULTIDISTRITAL	067 : KILOMETRO	1 : Muy Alta	Fisico	44	44	44	44	44	44	44	44	44	44	44	44	44	
					Financiero S/.	66,868	66,868	66,868	66,868	66,868	66,868	66,868	66,868	66,868	66,868	66,871	66,879	802,430	
AOI00107800975	MANTENIMIENTO RUTINARIO CHAGLLA - TOMAYRICA - MATIAS PUNTA - SHOTOJ	100100 : MULTIDISTRITAL	067 : KILOMETRO	1 : Muy Alta	Fisico	35	35	35	35	35	35	35	35	35	35	35	35	35	
					Financiero S/.	23,166	23,166	23,166	23,166	23,166	23,166	23,166	23,166	23,166	23,166	23,160	23,160	277,965	
AOI00107800984	MANTENIMIENTO RUTINARIO CHOTA BAMBAMARCA HUALGAYOC - DV. YANACOCCHA	060400 : MULTIDISTRITAL	067 : KILOMETRO	1 : Muy Alta	Fisico	0	0	0	0	0	0	0	0	0	0	0	0	109.78	
					Financiero S/.	0	0	0	0	0	0	0	0	0	0	0	514,531	514,531	
AOI00107800985	MANTENIMIENTO RUTINARIO AUXILIAR AV. NESTOR GAMBETTA	150100 : MULTIDISTRITAL	067 : KILOMETRO	1 : Muy Alta	Fisico	0.30	0.30	0.30	0.30	0.30	0.30	0.30	0.30	0.30	0.30	0.30	0.30	0.50	
					Financiero S/.	0	144,271	144,271	144,271	144,271	144,271	144,271	144,270	0	0	0	0	0	865,625
AOI00107800986	MANTENIMIENTO RUTINARIO MANTENIMIENTO DE PUENTES	130100 : MULTIDISTRITAL	067 : KILOMETRO	1 : Muy Alta	Fisico	1	1	1	1	1	1	1	1	1	1	1	1	1	
					Financiero S/.	0	0	0	13,564	13,564	13,564	13,564	13,564	13,564	13,564	13,564	13,564	336,556	
AOI00107800987	MANTENIMIENTO RUTINARIO ELMER FAUCETT - MORALES DUAREZ - SANTA ROSA - CANTA CALLAO - TRAPICHE	150100 : MULTIDISTRITAL	067 : KILOMETRO	1 : Muy Alta	Fisico	18.30	18.30	18.30	18.30	18.30	18.30	18.30	18.30	18.30	18.30	18.30	18.30	18.30	
					Financiero S/.	0	0	0	0	0	0	0	0	0	0	0	632,771	632,771	
AOI00107800988	MANTENIMIENTO RUTINARIO HUAURA - SAYÁN - CHURÍN - OYÓN Y OV. RIO SECO - ANDAHUASI - EMP. PE-18 (SAYÁN)	150100 : MULTIDISTRITAL	067 : KILOMETRO	1 : Muy Alta	Fisico	180	180	180	180	180	180	180	180	180	180	180	180	180	
					Financiero S/.	155,521	155,521	155,521	155,521	155,521	155,521	155,521	155,521	155,521	155,521	155,521	155,521	2,326,969	

Unidad Ejecutora : 001078 - MTC - PRO VIAS NACIONAL

Centro de Costo : 25.01 - DIRECCIÓN GENERAL DE PROGRAMAS Y PROYECTOS

OEI.02 MEJORAR EL NIVEL DE LA INFRAESTRUCTURA VIAL PARA LA INTEGRACIÓN INTERNA Y EXTERNA DE NUESTRO PAÍS

AEI.02.01 RED VIAL NACIONAL EN BUEN ESTADO PARA LA POBLACIÓN NACIONAL

COD.	Actividad Operativa / Inversiones	Ubigeo	U.M.	Prioridad	Meta	PROGRAMACION												Total Anual
						1	2	3	4	5	6	7	8	9	10	11	12	
AOI00107800134	CONSERVACIÓN VIAL LONGITUDINAL DE LA SIERRA - TR. 2: CIUDAD DE DIOS - CAJAMARCA - CHIPLE / CAJAMARCA - TRUJILLO	060101 : CAJAMARCA	067 : KILOMETRO	1 : Muy Alta	Fisico	875.11	875.11	875.11	875.11	875.11	875.11	875.11	875.11	875.11	875.11	875.11	875.11	875
					Financiero S/.	34,348,200	34,348,200	34,348,200	0	34,348,200	34,348,200	33,696,395	0	0	0	0	0	205,437,395
AOI00107800136	CONSERVACIÓN VIAL RED CONCESIONADA IIRSA NORTE EJE MULTIMODAL AMAZONAS NORTE - (PIURA - OLMOS - CORRAL QUEMADO - RIOJA - TARAPOTO-YURIMAGUAS)	220101 : MOYOBAMBA	067 : KILOMETRO	1 : Muy Alta	Fisico	955.10	955.10	955.10	955.10	955.10	955.10	955.10	955.10	955.10	955.10	955.10	955.10	955.10
					Financiero S/.	13,660,661	0	10,820,285	0	10,495,150	0	11,660,661	7,044,239	0	12,660,661	0	0	66,341,657
AOI00107800137	CONSERVACIÓN VIAL RED CONCESIONADA IIRSA SUR TRAMO 1 DEL CORREDOR VIAL INTEROCEÁNICO SUR (MARCONA - URCOS)	030101 : ABANCAY	067 : KILOMETRO	1 : Muy Alta	Fisico	757.64	757.64	757.64	757.64	757.64	757.64	757.64	757.64	757.64	757.64	757.64	757.64	757.64
					Financiero S/.	12,141,413	0	12,528,858	0	12,141,413	0	13,229,193	0	0	0	0	646,120	50,686,997
AOI00107800138	CONSERVACIÓN VIAL RED CONCESIONADA IIRSA SUR TRAMO 5 DEL CORREDOR VIAL INTEROCEÁNICO SUR (MATARANI - JUJALICA - AZÁNGARO / ILO - PUNO - JULIACA)	040101 : AREQUIPA	067 : KILOMETRO	1 : Muy Alta	Fisico	9	9	9	9	9	9	9	9	9	9	9	9	9
					Financiero S/.	0	0	0	0	0	0	0	0	0	0	0	164,000	164,000
AOI00107800139	CONSERVACIÓN VIAL RED CONCESIONADA EMPALME 1B-BUENOS AIRES-CANCHAQUE (PROGRAMA COSTA SIERRA)	200301 : HUANCABAMBA	067 : KILOMETRO	1 : Muy Alta	Fisico	78.13	78.13	78.13	78.13	78.13	78.13	78.13	78.13	78.13	78.13	78.13	78.13	78.13
					Financiero S/.	1,605,292	0	0	1,592,529	0	0	1,596,293	0	0	1,727,706	0	0	6,521,820
AOI00107800140	CONSERVACIÓN VIAL RED CONCESIONADA IIRSA SUR TRAMO 2 DEL CORREDOR	080101 : CUSCO	067 : KILOMETRO	1 : Muy Alta	Fisico	300	300	300	300	300	300	300	300	300	300	300	300	300
					Financiero S/.	9,380,354	0	9,380,354	0	5,000,000	9,380,354	0	0	0	0	9,380,351	0	42,521,413

AOI00107800141	VIAL INTEROCEÁNICO SUR (URCOS - INAMBARI) CONSERVACIÓN VIAL RED CONCESIONADA IIRSA SUR TRAMO 3 DEL CORREDOR VIAL INTEROCEÁNICO SUR (PTE. INAMBARI - INAPARI)	170101 : TAMBOPATA	067 : KILOMETRO	1 : Muy Alta	Fisico Financiero S/.	403.20 11,894,401	403.20 11,894,401	403.20 0	403.20 0	403.20 11,894,401	403.20 11,894,403	403.20 0	403.20 0	403.20 0	403.20 2,500,000	403.20 0	403.20 50,077,606
AOI00107800142	CONSERVACIÓN VIAL RED CONCESIONADA IIRSA SUR TRAMO 4 DEL CORREDOR VIAL INTEROCEÁNICO SUR (AZANGARO - PTE. INAMBARI)	211101 : JULIACA	067 : KILOMETRO	1 : Muy Alta	Fisico Financiero S/.	305.90 6,843,940	305.90 6,843,940	305.90 0	305.90 0	305.90 44,034,744	305.90 0	305.90 0	305.90 0	305.90 0	305.90 0	305.90 0	305.90 57,722,624
AOI00107800143	CONSERVACIÓN VIAL RED CONCESIONADA OVALO CHANCAY / DV VARIANTE PASAMAYO - HUARAL - ACOS (PROGRAMA COSTA SIERRA).	150601 : HUARAL	067 : KILOMETRO	1 : Muy Alta	Fisico Financiero S/.	76.50 0	76.50 0	76.50 0	76.50 0	76.50 13,486,966	76.50 0	76.50 0	76.50 0	76.50 0	76.50 1,026,000	76.50 0	76.50 14,512,966
AOI00107800144	CONSERVACIÓN VIAL RED CONCESIONADA NUEVO MOCUPE - CAYALTI - OYOTUN (PROGRAMA COSTA SIERRA)	140101 : CHICLAYO	067 : KILOMETRO	1 : Muy Alta	Fisico Financiero S/.	46.80 0	46.80 0	46.80 0	46.80 0	46.80 0	46.80 0	46.80 0	46.80 0	46.80 0	46.80 6,953,522	46.80 0	46.80 6,953,522
AOI00107800200	OBRAS EMPALME 1B-BUENOS AIRES-CANCHAQUE (PROGRAMA COSTA SIERRA)	200301 : HUANCABAMBA	026 : CUOTA	1 : Muy Alta	Fisico Financiero S/.	0 5,979,056	0 0	0 0	0 5,907,771	0 0	0 0	0 0	0 5,872,128	0 0	0 6,121,627	0 0	0 23,880,582
AOI00107800272	OBRAS IIRSA SUR TR. 5 INTEROCEÁNICO SUR (MATARANI - AZANGARO / ILO - JULIACA)	210201 : AZANGARO	026 : CUOTA	1 : Muy Alta	Fisico Financiero S/.	0 0	0 0	0 36,000,000	0 28,893,711	0 0	0 7,288,056	0 7,288,056	0 7,605,655	0 0	0 0	0 0	0 87,075,478
AOI00107800273	OBRAS IIRSA NORTE (PAITA - PIURA - TARAPOTO - YURIMAGUAS)	010101 : CHACHAPOYAS	026 : CUOTA	1 : Muy Alta	Fisico Financiero S/.	0 0	0 0	0 0	0 65,931,343	0 0	0 0	0 0	0 65,750,926	0 0	0 0	0 0	0 131,682,269
AOI00107800274	OBRAS IIRSA NORTE (PAITA - PIURA - TARAPOTO - YURIMAGUAS)	010201 : BAGUA	081 : OBRA	1 : Muy Alta	Fisico Financiero S/.	0 910,915	0 0	0 910,915	0 0	0 910,915	0 0	0 910,915	0 0	0 910,915	0 945,425	0 0	0 5,500,000
AOI00107800291	OBRAS IIRSA SUR TRAMO 4 DEL CORREDOR VIAL INTEROCEÁNICO SUR (AZANGARO - PTE. INAMBARI)	210301 : MACUSANI	081 : OBRA	1 : Muy Alta	Fisico Financiero S/.	0 0	0 0	0 0	0 0	0 0	0 0	0 0	0 18,496,864	0 0	0 0	0 0	0 18,496,864
AOI00107800320	OBRAS AUTOPISTA JULIACA - PUNO	211101 : JULIACA	067 : KILOMETRO	1 : Muy Alta	Fisico Financiero S/.	0 0	0 0	0 0	0 0	0 0	0 0	0 0	0 0	0 0	0 0	0 57,033,750	0 57,033,750
AOI00107800327	OBRAS COCHABAMBA - CUTERVO - SANTO DOMINGO DE LA CAPILLA - CHIPLE	060401 : CHOTA	067 : KILOMETRO	1 : Muy Alta	Fisico Financiero S/.	0 0	0 0	0 0	0 0	0 0	0 0	0 0	0 0	0 0	0 0	0 113,900,000	0 113,900,000
AOI00107800351	OBRAS IIRSA SUR TRAMO 2 DEL CORREDOR VIAL INTEROCEÁNICO SUR (URCOS - INAMBARI)	010101 : CHACHAPOYAS	026 : CUOTA	1 : Muy Alta	Fisico Financiero S/.	0 40,863,734	0 45,026,502	0 71,026,502	0 0	0 0	0 0	0 0	0 0	0 0	0 0	0 0	0 156,916,738
AOI00107800352	OBRAS IIRSA SUR TRAMO 1 DEL CORREDOR VIAL INTEROCEÁNICO SUR (MARCONA - URCOS)	050601 : PUQUIO	026 : CUOTA	1 : Muy Alta	Fisico Financiero S/.	0 0	0 0	0 0	0 25,667,701	0 0	0 0	0 0	0 0	0 25,514,917	0 0	0 0	0 51,182,618
AOI00107800353	OBRAS IIRSA SUR TRAMO 3 DEL CORREDOR VIAL INTEROCEÁNICO SUR (PTE. INAMBARI - INAPARI)	170201 : MANU	026 : CUOTA	1 : Muy Alta	Fisico Financiero S/.	0 75,903,940	0 80,903,940	0 0	0 0	0 0	0 0	0 0	0 46,529,288	0 0	0 0	0 0	0 203,337,168
AOI00107800354	OBRAS IIRSA SUR TRAMO 4 DEL CORREDOR VIAL INTEROCEÁNICO SUR (AZANGARO - PTE. INAMBARI)	210201 : AZANGARO	026 : CUOTA	1 : Muy Alta	Fisico Financiero S/.	0 39,757,157	0 39,757,160	0 0	0 0	0 39,757,157	0 0	0 39,757,157	0 0	0 0	0 0	0 0	0 159,028,631
AOI00107800356	SUPERVISIÓN DE OBRAS IIRSA SUR TRAMO 1 DEL CORREDOR VIAL INTEROCEÁNICO SUR (MARCONA - URCOS)	010101 : CHACHAPOYAS	109 : SUPERVISION	1 : Muy Alta	Fisico Financiero S/.	0 0	0 0	0 0	0 0	0 0	0 0	0 0	0 0	0 0	0 0	0 0	0 250,000
AOI00107800417	SUPERVISIÓN DE OBRAS AUTOPISTA JULIACA - PUNO	010101 : CHACHAPOYAS	109 : SUPERVISION	1 : Muy Alta	Fisico Financiero S/.	0 0	0 0	0 0	0 0	0 0	0 0	0 0	0 0	0 0	0 0	0 1,148,800	0 1,148,800
AOI00107800535	ESTUDIO DEFINITIVO AUTOPISTA CHINCHA - ICA, TR. KM 188+000 A 283+609	010101 : CHACHAPOYAS	046 : ESTUDIO	1 : Muy Alta	Fisico Financiero S/.	0 0	0 0	0 0	0 0	0 0	0 0	0 0	0 0	0 0	0 0	0 8,430,330	0 8,430,330
AOI00107800536	OBRAS AUTOPISTA CHINCHA - ICA, TR. KM 188+000 A 283+609	110201 : CHINCHA ALTA	067 : KILOMETRO	1 : Muy Alta	Fisico Financiero S/.	0 0	0 0	0 0	0 0	0 0	0 0	0 0	0 0	0 0	0 0	0 26,479,369	0 26,479,369

AOI00107800537	SUPERVISIÓN DE OBRAS AUTOPISTA CHINCHA - ICA, TR. KM 188+000 A 283+609	010101 : CHACHAPOYAS	109 : SUPERVISION	1 : Muy Alta	Fisico Financiero S/.	0	0	0	0	0	0	0	0	0	0	0	0	0	0.01	0.01
AOI00107800658	OBRAS PASO A DESNIVEL CASAGRANDE PE-1N, KM 616+268 (PANAM. NORTE)	010101 : CHACHAPOYAS	067 : KILOMETRO	1 : Muy Alta	Fisico Financiero S/.	0	0	0	0	0	0	0	0	0	0	0	0	0	0.02	0.02
AOI00107800660	OBRAS INTERCAMBIO VIAL SALAVERRY	130101 : TRUJILLO	067 : KILOMETRO	1 : Muy Alta	Fisico Financiero S/.	0	0	0	0	0	0	0	0	0	0	0	0	0	0.01	0.01
AOI00107800733	OBRAS PUENTE FILADERA Y ACCESOS	010101 : CHACHAPOYAS	073 : METRO	1 : Muy Alta	Fisico Financiero S/.	0	0	0	0	0	0	0	0	0	0	0	0	0	0.01	0.01
AOI00107800734	OBRAS TRUJILLO - SULLANA, EVITAMIENTO CHICLAYO (KM. 778+800 AL 797+580)	010101 : CHACHAPOYAS	067 : KILOMETRO	1 : Muy Alta	Fisico Financiero S/.	0	0	0	0	0	0	0	0	0	0	0	0	0	0.01	0.01
AOI00107800735	SUPERVISIÓN DE OBRAS TRUJILLO - SULLANA, EVITAMIENTO CHICLAYO (KM. 778+800 AL 797+580)	010101 : CHACHAPOYAS	109 : SUPERVISION	1 : Muy Alta	Fisico Financiero S/.	0	0	0	0	0	0	0	0	0	0	0	0	0	0.01	0.01
AOI00107800760	SUPERVISIÓN DE OBRAS 7 PUENTES: CUTIMBO, TIMILLO, LORIPONGO, TARUCANI, MALLCOMAYO, MOROCOLLO Y PORKKE	010101 : CHACHAPOYAS	109 : SUPERVISION	1 : Muy Alta	Fisico Financiero S/.	0	0	0	0	0	0	0	0	0	0	0	0	0	0.01	0.01
AOI00107800770	OBRAS EL MILAGRO/ IRENE SALVADOR/ INDEPENDENCIA, PE-1N KM 149+920/ 151+725/ 150+234 (PANAM. NORTE)	010101 : CHACHAPOYAS	067 : KILOMETRO	1 : Muy Alta	Fisico Financiero S/.	0	0	0	0	0	0	0	0	0	0	0	0	0	0.01	0.01
AOI00107800774	OBRAS 24 SECTORES DAÑADOS LAMAS IIRSA NORTE	220501 : LAMAS NORTE	067 : KILOMETRO	1 : Muy Alta	Fisico Financiero S/.	0	0	0	0	0	0	0	0	0	0	0	0	0	0.01	0.01
AOI00107800775	SUPERVISIÓN DE OBRAS 24 SECTORES DAÑADOS LAMAS IIRSA NORTE	010101 : CHACHAPOYAS	109 : SUPERVISION	1 : Muy Alta	Fisico Financiero S/.	0	0	0	0	0	0	0	0	0	0	0	0	0	0.01	0.01
AOI00107800777	OBRAS ACCESO HUACHO, PE-1N KM. 148+300 (PANAM. NORTE)	010101 : CHACHAPOYAS	067 : KILOMETRO	1 : Muy Alta	Fisico Financiero S/.	0	350,000	860,000	650,000	228,897	0	0	0	0	0	0	0	0	0.01	0.01
AOI00107800778	OBRAS ACCESO VEGUETA, PE-1N KM 156+000 (PANAM. NORTE)	010101 : CHACHAPOYAS	067 : KILOMETRO	1 : Muy Alta	Fisico Financiero S/.	0	350,000	420,000	258,968	0	0	0	0	0	0	0	0	0	0.01	0.01
AOI00107800779	OBRAS INFRAESTRUCTURA VEGUETA, PE-1N KM 156+500 (PANAM. NORTE)	010101 : CHACHAPOYAS	067 : KILOMETRO	1 : Muy Alta	Fisico Financiero S/.	0	120,000	160,000	186,735	0	0	0	0	0	0	0	0	0	0.01	0.01
AOI00107800780	OBRAS INFRAESTRUCTURA VEGUETA, KM 157+250 (PANAM. NORTE)	010101 : CHACHAPOYAS	067 : KILOMETRO	1 : Muy Alta	Fisico Financiero S/.	0	0	0	0	0	0	0	0	0	0	0	0	0	0.01	0.01
AOI00107800781	OBRAS INFRAESTRUCTURA VEGUETA, KM 158+000 (PANAM. NORTE)	010101 : CHACHAPOYAS	067 : KILOMETRO	1 : Muy Alta	Fisico Financiero S/.	0	395,000	625,189	425,652	386,460	173,680	0	0	0	0	0	0	0	0.01	0.01
AOI00107800782	OBRAS TR. PANAMERICANA NORTE, KM 201+800 (DISTRITO DE PATIVILCA)	010101 : CHACHAPOYAS	067 : KILOMETRO	1 : Muy Alta	Fisico Financiero S/.	0	0	0	0	0	0	0	0	0	0	0	0	0	0.01	0.01
AOI00107800784	OBRAS TR. PANAMERICANA NORTE, KM 204+000 (DISTRITO DE PATIVILCA)	010101 : CHACHAPOYAS	067 : KILOMETRO	1 : Muy Alta	Fisico Financiero S/.	0	0	0	0	0	980,641	0	0	189,000	386,000	460,000	435,960	0	0.01	0.01
AOI00107800785	OBRAS ACCESO AUCALLAMA PE-1N KM 71+000 (PANAM. NORTE)	010101 : CHACHAPOYAS	067 : KILOMETRO	1 : Muy Alta	Fisico Financiero S/.	0	0	0	0	0	0	0	0	0	0	0	0	0	0.01	0.01
AOI00107800791	OBRAS 7 PUENTES: CUTIMBO, TIMILLO, LORIPONGO, TARUCANI, MALLCOMAYO, MOROCOLLO Y PORKKE	210101 : PUNO	073 : METRO	1 : Muy Alta	Fisico Financiero S/.	0	0	0	0	0	0	0	0	0	0	0	0	0	0.01	0.01
AOI00107800798	OBRAS TRUJILLO - SULLANA, SECTOR: TRUJILLO / ASCOPE / PACASMAYO (KM 586+110 - KM 702+258)	010101 : CHACHAPOYAS	067 : KILOMETRO	1 : Muy Alta	Fisico Financiero S/.	0	0	0	0	0	0	0	0	0	0	0	0	0	0.01	0.01
AOI00107800799	SUPERVISIÓN DE OBRAS TRUJILLO - SULLANA, SECTOR: TRUJILLO / ASCOPE / PACASMAYO (KM 586+110 - KM 702+258)	010101 : CHACHAPOYAS	109 : SUPERVISION	1 : Muy Alta	Fisico Financiero S/.	0	0	0	0	0	0	0	0	0	0	0	0	0	0.01	0.01
AOI00107800803	SUPERVISIÓN DE OBRAS	010101 :	109 :	1 : Muy	Fisico	0	0	0	0	0	0	0	0	0	0	0	0	0	0.01	0.01

Anexo B-5 : POI Anual con Programacion Fisica y Financiera

	PUENTE FILADERA Y ACCESOS	CHACHAPOYAS	SUPERVISION	Alta	Financiero S/.	0	0	0	0	0	0	0	0	0	0	0	107,300	107,300
					Fisico	0	0	0	0	0	0	0	0	0	0	0	0.01	0.01
AOI00107800806	OBRAS TUNEL OLLACHEA, KM 231 - 232, IIRSA SUR TR. 4	010101 : CHACHAPOYAS	073 : METRO	1 : Muy Alta	Financiero S/.	0	4,000,000	7,500,000	7,500,000	7,500,000	7,500,000	7,500,000	7,500,000	7,500,000	5,119,611	0	0	61,619,611
					Fisico	0	0	0	0	0	0	0	0	0	0	0	0.01	0.01
AOI00107800979	SUPERVISIÓN DE OBRAS IIRSA NORTE (PAITA - PIURA - TARAPOTO - YURIMAGUAS)	010200 : MULTIDISTRITAL	109 : SUPERVISION	1 : Muy Alta	Financiero S/.	0	0	0	0	0	0	0	0	0	0	0	250,000	250,000
					Fisico	0	0	0	0	0	0	0	0	0	0	0	0.01	0.01
AOI00107800980	OBRAS ADICIONALES IIRSA SUR TRAMO 1 DEL CORREDOR VIAL INTEROCEÁNICO SUR (MARCONA - URCOS)	081200 : MULTIDISTRITAL	081 : OBRA	1 : Muy Alta	Financiero S/.	0	0	2,378,805	0	0	2,378,805	0	0	2,378,805	0	1,766,815	0	8,903,230
					Fisico	0	0	0	0	0	0	0	0	0	0	0	0.01	0.01
AOI00107801016	OBRAS TR 4: PUENTE INAMBARI - AZÁNGARO	210308 : OLLACHEA	067 : KILOMETRO	1 : Muy Alta	Financiero S/.	0	0	0	0	0	0	0	0	0	0	0	532,004	532,004
					Fisico	0	0	0	0	0	0	0	0	0	0	0	0.01	0.01
AOI00107801017	OBRAS IIRSA SUR, TRAMO 3: INAMBARI - INAPARI (KM. 264+280 AL KM. 264+350)	170102 : INAMBARI	067 : KILOMETRO	1 : Muy Alta	Financiero S/.	0	0	0	0	0	0	0	0	0	0	0	236,176	236,176
					Fisico	0	0	0	0	0	0	0	0	0	0	0	0.01	0.01

TOTAL FINANCIERO S/. 6,590,930,194.00

U.M. = Unidad de Medida.

Nota : La Prioridad se determinará en la Comisión de Planeamiento Estratégico

FIRMA