



BITACORA ELECTRÓNICA DE OBRA

REGISTRO DE LA BITACORA Y FOTO DEL CUADERNO DE OBRA

Confirma Bitacora: Si	Nro Informe: 68	Fecha Informe: 10-04-2019	Nombre De La Obra: Carretera Juanjui-Tocache, tramo Pizana - La Polvora - Pizarron - Perlamayo - Campanilla	Personal Encargado: BORIS WALTER AYLLÓN CARCELÉN
---------------------------------	---------------------------	-------------------------------------	--	---

Foto Bitacora: **Foto Bitacora 2:** **Foto Bitacora 3:** **Foto Bitacora 4:** **Foto Bitacora 5:** **Foto Bitacora 6:**

Asunto:

Visita de seguimiento en campo de las actividades de mantenimiento via;Apoyo a Ing. de PROVIAS NACIONAL en la visita de evaluación de obras de drenaje transversal mayor y menor del tramo I , Reconocimiento y localización de zonas donde ocurrieron derrumbes.

Conclusiones:

La empresa Consorcio Integración Vial se mantiene realizando actividades de mantenimiento vial , esta realizando transportes de material granular hacia los sitios de acopio. En esta semana se están incorporado mas personal técnico y profesional de la empresa ejecutora . La supervisión a incorporado a un especialista de trazo y topografía de la vialidad , Se continua con el recorrido de evaluación de las obras de drenaje transversal mayor y menor junto con el especialista Ing. Victor leandro

Recomendaciones:

Se recomienda que las empresas que integran el Consorcio Integración Vial y el Consorcio Supervisión Vial San Martin integren completamente a sus especialistas para convocar una reunión de trabajo para conocer los planes y alcances de cada una de las empresas en los proximos dias.

PANEL FOTOGRAFICO



Panel Fotográfico de la Bitacora de Obras

Personal Encargado: BORIS WALTER AYLLÓN CARCELÉN
Nivel: No Aplica
Fecha De Fotografia: 10-04-2019

Actividades:
Visita de seguimiento en campo : Zona que necesita conformación

CDescripcion_____:
Entre la progresiva Km. 24+300 a 24+400 el paso de camiones pesados y las precipitaciones en esa zona han ocasionado la formación de saltinejas, baches y deformación de la calzada, es necesario la conformación de la superficie de apoyo.

Foto1:



Foto2:



Foto3:

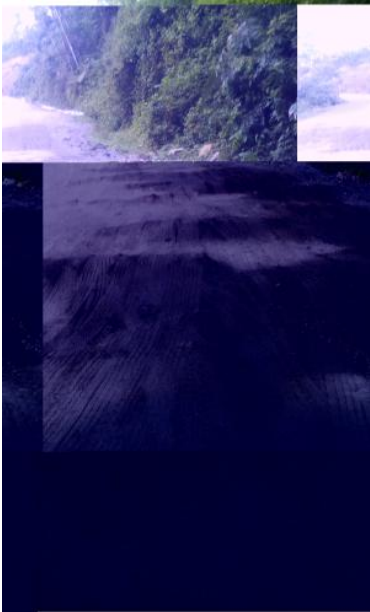

Fecha Toma De Datos:
10-04-2019

1



Panel Fotográfico de la Bitacora de Obras

Personal Encargado:

**BORIS WALTER AYLLÓN
CARCELÉN**

Nivel:

No Aplica

Fecha De Fotografia:

10-04-2019

Actividades:

Visita de seguimiento en campo: Evaluación de alcantarilla progresiva 12+795

CDescripcion_____:

En la progresiva Km.12+795 se evalúa una alcantarilla Tunner Liner de 60" donde se observa sedimentada .

Foto1:



Foto2:



Foto3:



Fecha Toma De Datos:

10-04-2019

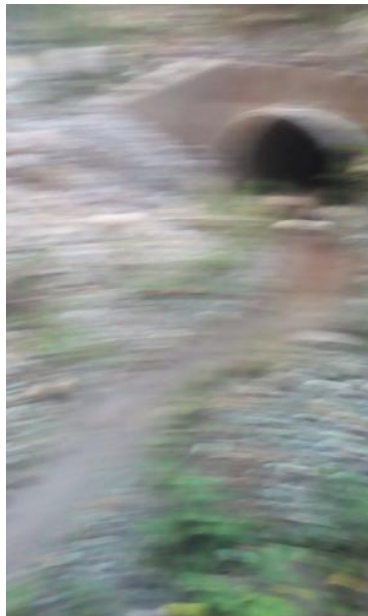
2



Panel Fotográfico de la Bitacora de Obras

Personal Encargado:

**BORIS WALTER AYLLÓN
CARCELÉN**

Nivel:

No Aplica

Fecha De Fotografia:

10-04-2019

Actividades:

Visita de seguimiento en campo: Evaluación hidrológica de alcantarilla en progresiva 23+230

CDescripcion_____:

En la progresiva Km. 23+230 se esta evaluando la alcantarilla TMC de 48"

Foto1:



Foto2:



Foto3:

Fecha Toma De Datos:

10-04-2019

3



Panel Fotográfico de la Bitacora de Obras

Personal Encargado:

BORIS WALTER AYLLÓN
CARCELÉN

Nivel:

No Aplica

Fecha De Fotografia:

10-04-2019

Actividades:

Visita de seguimiento en campo: Evaluación de obra de drenaje transversal en la progresiva 23+997

CDescripcion_____:

En la progresiva Km. 23+997 se esta evaluando la alcantarilla TMC de 48"

Foto1:



Foto2:

Foto3:

Fecha Toma De Datos:

10-04-2019

4



Panel Fotográfico de la Bitacora de Obras

Personal Encargado: BORIS WALTER AYLLÓN CARCELÉN
Nivel: No Aplica
Fecha De Fotografia: 10-04-2019

Actividades:

Visita de seguimiento en campo: Evaluación de sistema de drenaje transversal en progresiva 25+060

CDescripcion_____:

En la progresiva Km. 25+060 se esta evaluando la alcantarilla colocada Tunner Liner de 72 "

Foto1:



Foto2:



Foto3:

Fecha Toma De Datos:
11-04-2019

5



Panel Fotográfico de la Bitacora de Obras

Personal Encargado:

BORIS WALTER AYLLÓN
CARCELÉN

Nivel:

No Aplica

Fecha De Fotografia:

10-04-2019

Actividades:

Visita de seguimiento en campo: derrumbe

CDescripcion_____:

En la progresiva Km. 25+580 ha ocurrido un derrumbe que esta invadiendo la calzada

Foto1:



Foto2:



Foto3:

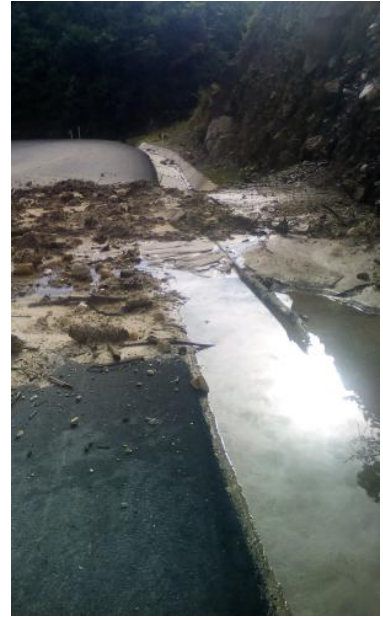

Fecha Toma De Datos:

11-04-2019

6



Panel Fotográfico de la Bitacora de Obras

Personal Encargado:

**BORIS WALTER AYLLÓN
CARCELÉN**

Nivel:

No Aplica

Fecha De Fotografia:

10-04-2019

Actividades:

Visita de seguimiento en campo: Evaluación de obra de drenaje transversal progresiva 27+389

CDescripcion_____:

En la progresiva Km. 27+389 se esta evaluando una alcantarilla MCA de 1,50 x 1,50 m. el cual esta sedimentada

Foto1:



Foto2:



Foto3:



Fecha Toma De Datos:

11-04-2019

7



Panel Fotográfico de la Bitacora de Obras

Personal Encargado: BORIS WALTER AYLLÓN CARCELÉN
Nivel: No Aplica
Fecha De Fotografia: 10-04-2019

Actividades:
Visita de seguimiento en campo: derrumbes

CDescripcion_____:

En la progresiva Km.28+090 ha ocurrido un derrumbe donde se ha tapado las cunetas de drenaje, ocasionando que la escorrentía superficial drene encima del pavimento asfáltico

Foto1:



Foto2:



Foto3:



Fecha Toma De Datos:
11-04-2019

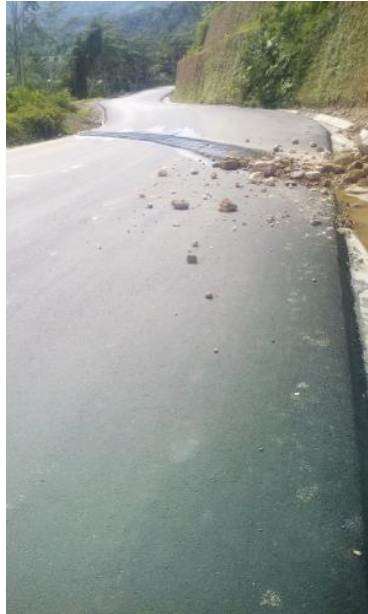

Panel Fotográfico de la Bitacora de Obras

Personal Encargado: BORIS WALTER AYLLÓN CARCELÉN
Nivel: No Aplica
Fecha De Fotografia: 10-04-2019

Actividades:
Visita de seguimiento en campo: derrumbes

CDescripcion_____:
En la progresiva Km. 28+300 ha ocurrido un derrumbe que ha tapado las cunetas de drenaje y a invadido parte de la calzada

Foto1:



Foto2:



Foto3:



Fecha Toma De Datos:
11-04-2019



Panel Fotográfico de la Bitacora de Obras

Personal Encargado: BORIS WALTER AYLLÓN CARCELÉN
Nivel: No Aplica
Fecha De Fotografia: 10-04-2019

Actividades:
Visita de seguimiento en campo: Derrumbes

CDescripcion_____:
En la progresiva KM. 28+380 a 28+440 ha ocurrido varios derrumbes localizados , tapando cunetas de drenaje

10

Foto1:



Foto2:



Foto3:



Fecha Toma De Datos:
11-04-2019



Panel Fotográfico de la Bitacora de Obras

Personal Encargado: BORIS WALTER AYLLÓN CARCELÉN
Nivel: No Aplica
Fecha De Fotografia: 10-04-2019

Actividades:
Visita de seguimiento en campo: Evaluación del sistema de drenaje transversal

CDescripcion_____:
En las progresivas KM. 30+308, km 30+309, Km. 30+840 se realiza la evaluación de alcantarillas TMC de 48" por parte de especialista en Hidrología de PROVIAS NACIONAL



Fecha Toma De Datos:
11-04-2019

11



Panel Fotográfico de la Bitacora de Obras

Personal Encargado: BORIS WALTER AYLLÓN CARCELÉN
Nivel: No Aplica
Fecha De Fotografia: 10-04-2019

Actividades:
Visita de seguimiento en campo: Evaluación de drenaje transversal en alcantarillas

CDescripcion_____:
en las progresivas Km 31+501, Km. 31+690, Km. 32+208 se ubican alcantarillas TMC de 48" en proceso de evaluación hidrológica.

Foto1:



Foto2:

Foto3:

12

Fecha Toma De Datos:
11-04-2019



Panel Fotográfico de la Bitacora de Obras

Personal Encargado:

**BORIS WALTER AYLLÓN
CARCELÉN**

Nivel:

No Aplica

Fecha De Fotografia:

10-04-2019

Actividades:

Visita de seguimiento en campo: derrumbe

CDescripcion_____:

En la progresiva Km. 33+100 se ha producido un derrumbe que invade la mitad de la calzada

Foto1:



Foto2:



Foto3:



13

Fecha Toma De Datos:

11-04-2019



Panel Fotográfico de la Bitacora de Obras

Personal Encargado:

**BORIS WALTER AYLLÓN
CARCELÉN**

Nivel:

No Aplica

Fecha De Fotografia:

10-04-2019

Actividades:

Visita de seguimiento en campo : Cunetas tapadas por derrumbes

CDescripcion_____:

En la progresiva Km.33+970 han ocurrido derrumbes que han tapado las cunetas de drenaje e invadido la calzada.

Foto1:



Foto2:



Foto3:



14

Fecha Toma De Datos:

11-04-2019



Panel Fotográfico de la Bitacora de Obras

Personal Encargado:

BORIS WALTER AYLLÓN
CARCELÉN

Nivel:

No Aplica

Fecha De Fotografia:

10-04-2019

Actividades:

Visita de seguimiento en campo: Excavación a mano para emboquillado

CDescripcion_____:

En la progresiva Km. 36+710 se esta realizando la excavación a mano para la construcción de emboquillado en el cabezal de salida de la alcantarilla

Foto1:



Foto2:



Foto3:



Fecha Toma De Datos:

12-04-2019

15



Panel Fotográfico de la Bitacora de Obras

Personal Encargado: BORIS WALTER AYLLÓN CARCELÉN
Nivel: No Aplica
Fecha De Fotografia: 10-04-2019

Actividades:
Visita de seguimiento en campo: Riego anti polvo en la calzada

CDescripcion_____:
En la progresiva Km. 36+500 se esta regando la calzada como medida de aminorar el polvo , esto se realiza en todo lo largo de el Poblado de Nuevo San Martin

16

Foto1:



Foto2:



Foto3:



Fecha Toma De Datos:
12-04-2019

Panel Fotográfico de la Bitacora de Obras

Personal Encargado: BORIS WALTER AYLLÓN CARCELÉN
Nivel: No Aplica
Fecha De Fotografia: 10-04-2019

Actividades:
Visita de seguimiento en campo a la planta de cpcncreto

CDescripcion _____:
En la progresiva KM. 39+000 se ubica la planta de concreto, donde se reinicio las actividades de manera manual, se tiene acopiado material arena , piedra chancada, cemento y cisternas de abastecimiento de agua para la preparación de la mezcla de concreto. se observa las probetas tomadas para el vaciado de emboquillados en la entrada y salida de los cabezales de alcantarilla.

17

Foto1:



Foto2:



Foto3:



Fecha Toma De Datos:
12-04-2019