

**PERÚ**Ministerio
de Transportes
y Comunicaciones

MINISTERIO DE TRANSPORTES Y COMUNICACIONES

BITACORA ELECTRÓNICA DE OBRA

REGISTRO DE LA BITACORA Y FOTO DEL CUADERNO DE OBRA

Confirma Bitacora: Si	Nro Informe: 70	Fecha Informe: 12-04-2019	Nombre De La Obra: Carretera Juanjui-Tocache, tramo Pizana - La Polvora - Pizarron - Perlamayo - Campanilla	Personal Encargado: BORIS WALTER AYLLÓN CARCELÉN					
Foto Bitacora:	Foto Bitacora 2:	Foto Bitacora 3:	Foto Bitacora 4:	Foto Bitacora 5:	Foto Bitacora 6:				

Asunto:

Visita de seguimiento en campo de actividades de mantenimiento vial y actividades del presupuesto principal y adicionales aprobados, acopio de material granular

Conclusiones:

La empresa Consorcio de Integración Vial se mantiene ejecutando actividades de mantenimiento vial, y esta acopiando material granular para trabajar en los tramos II y III, también esta ejecutando excavaciones, encofrado y vaciado de emboquillados de concreto y piedra en las entradas y salidas de alcantarillas. Poco a poco se van integrando a la obra el personal especializado de la supervisión y la Empresa ejecutora.

Recomendaciones:

Se recomienda la entrega de los planes de trabajo semanales, además el listado de personal nuevo a la obra.
Se recomienda que el plano de la actividad a ejecutar este disponible en la obra para la verificación de dimensiones y especificaciones técnicas.

PANEL FOTOGRAFICO



Panel Fotográfico de la Bitacora de Obras

Personal Encargado: BORIS WALTER AYLLÓN CARCELÉN
Nivel: No Aplica
Fecha De Fotografia: 12-04-2019

Actividades:
Visita de seguimiento en campo: remoción y limpieza de cunetas

CDescripcion_____:
En la progresiva 71+000 a 72+000 se esta realizando la remoción de derrumbes y limpieza de cunetas utilizando un mini cargador

Foto1:



Foto2:



Foto3:



Fecha Toma De Datos:
12-04-2019

1



PERÚ

Ministerio
de Transportes
y Comunicaciones

MINISTERIO DE TRANSPORTES Y COMUNICACIONES

Panel Fotográfico de la Bitacora de Obras

Personal Encargado:

BORIS WALTER AYLLÓN
CARCELÉN

Nivel:

No Aplica

Fecha De Fotografia:

12-04-2019

Actividades:

Visita de seguimiento en campo: sitio de acopio de material de exceso producto de los derrumbes

CDescripcion_____:

En la progresiva Km. 4+000 se ubica un D.M.E. donde se está descargando el material producto de los derrumbes

Foto1:



Foto2:



Foto3:



Fecha Toma De Datos:

12-04-2019

2



Panel Fotográfico de la Bitacora de Obras

Personal Encargado: BORIS WALTER AYLLÓN CARCELÉN
Nivel: No Aplica
Fecha De Fotografía: 12-04-2019

Actividades:
Visita de seguimiento en campo: Remoción de derrumbes

CDescripcion_____:
En la progresiva Km. 9+640 se realiza la remoción de derrumbes, utilizando un volquete, una retroexcavadora y un mini cargador

3

Foto1:



Foto2:



Foto3:



Fecha Toma De Datos:
13-04-2019



Panel Fotográfico de la Bitacora de Obras

Personal Encargado: BORIS WALTER AYLLÓN CARCELÉN
Nivel: No Aplica
Fecha De Fotografia: 12-04-2019

Actividades:
Visita de seguimiento en campo: Carga y transporte de derrumbes

CDescripcion_____:
En la progresiva Km. 9+640 se carga el material proveniente de los derrumbes y se acopia en el DME ubicado en la progresiva Km. 4+000

Foto1:



Foto2:



Foto3:



Fecha Toma De Datos:
13-04-2019

4



Panel Fotográfico de la Bitacora de Obras

Personal Encargado:

**BORIS WALTER AYLLÓN
CARCELÉN**

Nivel:

No Aplica

Fecha De Fotografia:

12-04-2019

Actividades:

Visita de seguimiento en campo :Verificación de dimensiones de emboquillado vaciado.

CDescripcion_____:

En la progresiva Km 35+344 , la supervisión se verifica las dimensiones del emboquillado realizado

Foto1:



Foto2:



Foto3:



Fecha Toma De Datos:

13-04-2019

5



Panel Fotográfico de la Bitacora de Obras

Personal Encargado:

**BORIS WALTER AYLLÓN
CARCELÉN**

Nivel:

No Aplica

Fecha De Fotografia:

12-04-2019

Actividades:

Visita de seguimiento en campo: Excavacion a maquina

CDescripcion_____:

En la progresiva Km. 36+624 se ubica una alcantarilla de TMC de 48" donde con equipo excavadora se esta excavando las áreas donde se construirá emboquillados, tanto en la entrada y salida de los cabezales.

Foto1:



Foto2:



Foto3:

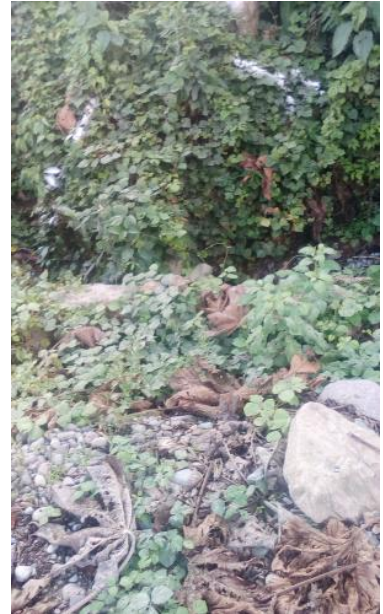

Fecha Toma De Datos:

13-04-2019



Panel Fotográfico de la Bitacora de Obras

Personal Encargado: BORIS WALTER AYLLÓN CARCELÉN
Nivel: No Aplica
Fecha De Fotografia: 12-04-2019

Actividades:
Visita de seguimiento en campo: excavación, preparación del terreno y encofrado de emboquillado

CDescripcion_____:
En la progresiva KM. 36+709 se ubica la alcantarilla TMC de 72" donde se excava, prepara el terreno y se encofra para el vaciado.

Foto1:



Foto2:



Foto3:

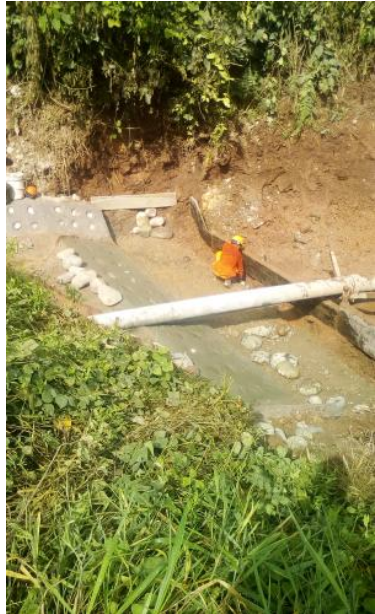

Fecha Toma De Datos:
13-04-2019

7



Panel Fotográfico de la Bitacora de Obras

Personal Encargado:

**BORIS WALTER AYLLÓN
CARCELÉN**

Nivel:

No Aplica

Fecha De Fotografia:

12-04-2019

Actividades:

Visita de seguimiento en campo: Liberación de encofrado para vaciar el emboquillado

CDescripcion_____:

En la progresiva Km. 36+709, la supervisión verifica dimensiones para la liberación de la actividad del encofrado.

Foto1:



Foto2:



Foto3:

Fecha Toma De Datos:

13-04-2019



Panel Fotográfico de la Bitacora de Obras

Personal Encargado:

BORIS WALTER AYLLÓN
CARCELÉN

Nivel:

No Aplica

Fecha De Fotografia:

12-04-2019

Actividades:

Visita de seguimiento en campo: Excavacion a maquina

CDescripcion_____:

En la progresiva Km. 36+799.5 se ubica alcantarilla TMC de 48" donde se excava para la construcción de emboquillados de concreto y piedra.

Foto1:



Foto2:



Foto3:



Fecha Toma De Datos:

13-04-2019



Panel Fotográfico de la Bitacora de Obras

Personal Encargado:

**BORIS WALTER AYLLÓN
CARCELÉN**

Nivel:

No Aplica

Fecha De Fotografia:

12-04-2019

Actividades:

Visita de seguimiento en campo: transporte de material de cantera para rellenos

CDescripcion_____:

Se esta realizando el transporte del material a la progresiva Km. 37+000 desde la cantera Michollo

Foto1:



Foto2:



Foto3:



10

Fecha Toma De Datos:

13-04-2019



Panel Fotográfico de la Bitacora de Obras

Personal Encargado:

**BORIS WALTER AYLLÓN
CARCELÉN**

Nivel:

No Aplica

Fecha De Fotografia:

12-04-2019

Actividades:

Visita de seguimiento en campo: desbroce y Limpieza de bermas y cunetas de drenaje

CDescripcion_____:

Desde la 64+000 a la 64+500 se esta realizando el desbroce y limpieza de bermas y cunetas de drenaje

Foto1:



Foto2:



Foto3:



Fecha Toma De Datos:

13-04-2019



Panel Fotográfico de la Bitacora de Obras

Personal Encargado: BORIS WALTER AYLLÓN CARCELÉN
Nivel: No Aplica
Fecha De Fotografia: 12-04-2019

Actividades:
Visita de seguimiento en campo: desbroce y limpieza con equipo liviano

CDescripcion_____:
En la progresiva 63+805 a la 64+000 se esta realizando el desbroce y limpieza de bermas y cunetas con equipo podadora

12

Foto1:



Foto2:



Foto3:



Fecha Toma De Datos:
13-04-2019



Panel Fotográfico de la Bitacora de Obras

Personal Encargado:

BORIS WALTER AYLLÓN
CARCELÉN

Nivel:

No Aplica

Fecha De Fotografia:

12-04-2019

Actividades:

Visita de seguimiento en campo: excavacion y encofrado de emboquillado

CDescripcion_____:

En la progresiva Km. 36+799 se ubica una alcantarilla TMC de 48" donde se excava y coloca encofrado para el vaciado de emboquillado.

Foto1:



Foto2:



Foto3:



13

Fecha Toma De Datos:

13-04-2019



Panel Fotográfico de la Bitacora de Obras

Personal Encargado: BORIS WALTER AYLLÓN CARCELÉN
Nivel: No Aplica
Fecha De Fotografia: 12-04-2019

Actividades:
Visita de seguimiento en campo: verificación de emboquillado vaciado

CDescripcion_____:
En la 36+709 la supervisión verifica las dimensiones finales del emboquillado

Foto1:



Foto2:

Foto3:

Fecha Toma De Datos:
13-04-2019

14