

**PERÚ**Ministerio  
de Transportes  
y Comunicaciones

MINISTERIO DE TRANSPORTES Y COMUNICACIONES

## BITACORA ELECTRÓNICA DE OBRA

### REGISTRO DE LA BITACORA Y FOTO DEL CUADERNO DE OBRA

<b>Confir ma Bitaco ra:</b> Si	<b>Nro Inform e:</b> 70	<b>Fecha Informe:</b> 12-04-2019	<b>Nombre De La Obra:</b> Carretera Juanjui-Tocache, tramo Pizana - La Polvora - Pizarron - Perlamayo - Campanilla	<b>Personal Encargado:</b> BORIS WALTER AYLLÓN CARCELÉN					
<b>Foto Bitacora:</b>	<b>Foto Bitacora 2:</b>	<b>Foto Bitacora 3:</b>	<b>Foto Bitacora 4:</b>	<b>Foto Bitacora 5:</b>	<b>Foto Bitacora 6:</b>				

**Asunto:**

Visita de seguimiento en campo de actividades de mantenimiento vial y actividades del presupuesto principal y adicionales aprobados, acopio de material granular

**Conclusiones:**

La empresa Consorcio de Integración Vial se mantiene ejecutando actividades de mantenimiento vial, y esta acopiando material granular para trabajar en los tramos II y III, también esta ejecutando excavaciones, encofrado y vaciado de emboquillados de concreto y piedra en las entradas y salidas de alcantarillas. Poco a poco se van integrando a la obra el personal especializado de la supervisión y la Empresa ejecutora.

**Recomendaciones:**

Se recomienda la entrega de los planes de trabajo semanales, además el listado de personal nuevo a la obra.  
Se recomienda que el plano de la actividad a ejecutar este disponible en la obra para la verificación de dimensiones y especificaciones técnicas.

### PANEL FOTOGRAFICO



**Panel Fotográfico de la Bitacora de Obras**

**Personal Encargado:** BORIS WALTER AYLLÓN CARCELÉN  
**Nivel:** No Aplica  
**Fecha De Fotografia:** 12-04-2019

**Actividades:**  
Visita de seguimiento en campo: remoción y limpieza de cunetas

**CDescripcion\_\_\_\_\_:**  
En la progresiva 71+000 a 72+000 se esta realizando la remoción de derrumbes y limpieza de cunetas utilizando un mini cargador

1

**Foto1:**



**Foto2:**



**Foto3:**



**Fecha Toma De Datos:**  
12-04-2019



PERÚ

Ministerio  
de Transportes  
y Comunicaciones

MINISTERIO DE TRANSPORTES Y COMUNICACIONES

## Panel Fotográfico de la Bitacora de Obras

**Personal Encargado:**

BORIS WALTER AYLLÓN  
CARCELÉN

**Nivel:**

No Aplica

**Fecha De Fotografia:**

12-04-2019

**Actividades:**

Visita de seguimiento en campo: sitio de acopio de material de exceso producto de los derrumbes

**CDescripcion\_\_\_\_\_:**

En la progresiva Km. 4+000 se ubica un D.M.E. donde se está descargando el material producto de los derrumbes

**Foto1:**



**Foto2:**



**Foto3:**



**Fecha Toma De Datos:**

12-04-2019

2



**Panel Fotográfico de la Bitacora de Obras**

**Personal Encargado:** BORIS WALTER AYLLÓN CARCELÉN  
**Nivel:** No Aplica  
**Fecha De Fotografía:** 12-04-2019

**Actividades:**  
Visita de seguimiento en campo: Remoción de derrumbes

**CDescripcion\_\_\_\_\_:**  
En la progresiva Km. 9+640 se realiza la remoción de derrumbes, utilizando un volquete, una retroexcavadora y un mini cargador

3

**Foto1:**



**Foto2:**



**Foto3:**



**Fecha Toma De Datos:**  
13-04-2019



### Panel Fotográfico de la Bitacora de Obras

**Personal Encargado:**

**BORIS WALTER AYLLÓN  
CARCELÉN**

**Nivel:**

**No Aplica**

**Fecha De Fotografia:**

**12-04-2019**

**Actividades:**

Visita de seguimiento en campo: Carga y transporte de derrumbes

**CDescripcion\_\_\_\_\_:**

En la progresiva Km. 9+640 se carga el material proveniente de los derrumbes y se acopia en el DME ubicado en la progresiva Km. 4+000

**Foto1:**



**Foto2:**



**Foto3:**



**Fecha Toma De Datos:**

**13-04-2019**



### Panel Fotográfico de la Bitacora de Obras

**Personal Encargado:**

**BORIS WALTER AYLLÓN  
CARCELÉN**

**Nivel:**

**No Aplica**

**Fecha De Fotografia:**

**12-04-2019**

**Actividades:**

Visita de seguimiento en campo :Verificación de dimensiones de emboquillado vaciado.

**CDescripcion\_\_\_\_\_:**

En la progresiva Km 35+344 , la supervisión se verifica las dimensiones del emboquillado realizado

**Foto1:**



**Foto2:**



**Foto3:**



**Fecha Toma De Datos:**

**13-04-2019**

5



### Panel Fotográfico de la Bitacora de Obras

**Personal Encargado:** BORIS WALTER AYLLÓN CARCELÉN  
**Nivel:** No Aplica  
**Fecha De Fotografia:** 12-04-2019

**Actividades:**  
Visita de seguimiento en campo: Excavacion a maquina

**CDescripcion\_\_\_\_\_:**  
En la progresiva Km. 36+624 se ubica una alcantarilla de TMC de 48" donde con equipo excavadora se esta excavando las áreas donde se construirá emboquillados, tanto en la entrada y salida de los cabezales.

**Foto1:**



**Foto2:**



**Foto3:**



**Fecha Toma De Datos:**  
13-04-2019

6



**Panel Fotográfico de la Bitacora de Obras**

**Personal Encargado:** BORIS WALTER AYLLÓN CARCELÉN  
**Nivel:** No Aplica  
**Fecha De Fotografia:** 12-04-2019

**Actividades:**

Visita de seguimiento en campo: excavación, preparación del terreno y encofrado de emboquillado

**CDescripcion\_\_\_\_\_:**

En la progresiva KM. 36+709 se ubica la alcantarilla TMC de 72" donde se excava, prepara el terreno y se encofra para el vaciado.

**Foto1:**



**Foto2:**



**Foto3:**

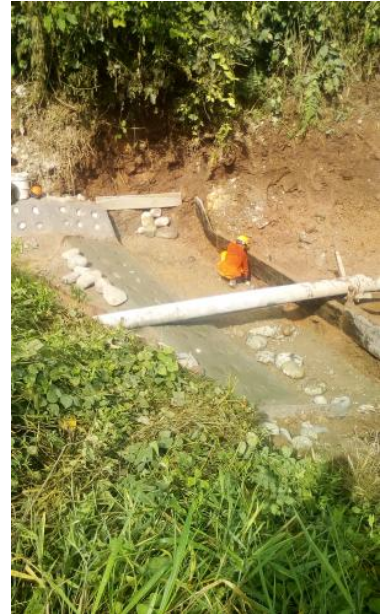

**Fecha Toma De Datos:**  
13-04-2019

7





### Panel Fotográfico de la Bitacora de Obras

**Personal Encargado:**

**BORIS WALTER AYLLÓN  
CARCELÉN**

**Nivel:**

No Aplica

**Fecha De Fotografia:**

12-04-2019

**Actividades:**

Visita de seguimiento en campo: Liberación de encofrado para vaciar el emboquillado

**CDescripcion\_\_\_\_\_:**

En la progresiva Km. 36+709, la supervisión verifica dimensiones para la liberación de la actividad del encofrado.

**Foto1:**



**Foto2:**



**Foto3:**

**Fecha Toma De Datos:**

13-04-2019



### Panel Fotográfico de la Bitacora de Obras

**Personal Encargado:**

BORIS WALTER AYLLÓN  
CARCELÉN

**Nivel:**

No Aplica

**Fecha De Fotografia:**

12-04-2019

**Actividades:**

Visita de seguimiento en campo: Excavacion a maquina

**CDescripcion\_\_\_\_\_:**

En la progresiva Km. 36+799.5 se ubica alcantarilla TMC de 48" donde se excava para la construcción de emboquillados de concreto y piedra.

**Foto1:**



**Foto2:**



**Foto3:**



**Fecha Toma De Datos:**

13-04-2019



### Panel Fotográfico de la Bitacora de Obras

**Personal Encargado:**

**BORIS WALTER AYLLÓN  
CARCELÉN**

**Nivel:**

**No Aplica**

**Fecha De Fotografia:**

**12-04-2019**

**Actividades:**

Visita de seguimiento en campo: transporte de material de cantera para rellenos

**CDescripcion\_\_\_\_\_:**

Se esta realizando el transporte del material a la progresiva Km. 37+000 desde la cantera Michollo

**Foto1:**



**Foto2:**



**Foto3:**



**Fecha Toma De Datos:**

**13-04-2019**

10



**Panel Fotográfico de la Bitacora de Obras**

**Personal Encargado:** BORIS WALTER AYLLÓN CARCELÉN  
**Nivel:** No Aplica  
**Fecha De Fotografia:** 12-04-2019

**Actividades:**  
Visita de seguimiento en campo: desbroce y Limpieza de bermas y cunetas de drenaje

**CDescripcion\_\_\_\_\_:**  
Desde la 64+000 a la 64+500 se esta realizando el desbroce y limpieza de bermas y cunetas de drenaje

11

**Foto1:**



**Foto2:**



**Foto3:**



**Fecha Toma De Datos:**  
13-04-2019



**Panel Fotográfico de la Bitacora de Obras**

**Personal Encargado:**

**BORIS WALTER AYLLÓN  
CARCELÉN**

**Nivel:**

**No Aplica**

**Fecha De Fotografia:**

**12-04-2019**

**Actividades:**

Visita de seguimiento en campo: desbroce y limpieza con equipo liviano

**CDescripcion\_\_\_\_\_:**

En la progresiva 63+805 a la 64+000 se esta realizando el desbroce y limpieza de bermas y cunetas con equipo podadora

**Foto1:**



**Foto2:**



**Foto3:**

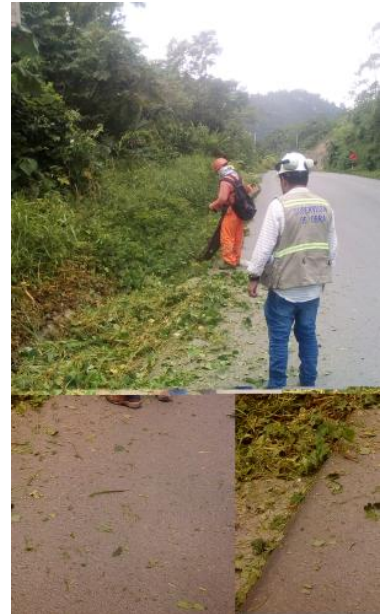

**Fecha Toma De Datos:**

**13-04-2019**

12

## Panel Fotográfico de la Bitacora de Obras

**Personal Encargado:****BORIS WALTER AYLLÓN  
CARCELÉN****Nivel:**

No Aplica

**Fecha De Fotografia:**

12-04-2019

**Actividades:**

Visita de seguimiento en campo: excavacion y encofrado de emboquillado

**CDescripcion\_\_\_\_\_:**

En la progresiva Km. 36+799 se ubica una alcantarilla TMC de 48" donde se excava y coloca encofrado para el vaciado de emboquillado.

**Foto1:****Foto2:****Foto3:**

13

**Fecha Toma De Datos:**

13-04-2019



**Panel Fotográfico de la Bitacora de Obras**

**Personal Encargado:** BORIS WALTER AYLLÓN CARCELÉN  
**Nivel:** No Aplica  
**Fecha De Fotografia:** 12-04-2019

**Actividades:**  
Visita de seguimiento en campo: verificación de emboquillado vaciado

**CDescripcion\_\_\_\_\_:**  
En la 36+709 la supervisión verifica las dimensiones finales del emboquillado

**Foto1:**



**Foto2:**

**Foto3:**

**Fecha Toma De Datos:**  
13-04-2019

14