



BITACORA ELECTRÓNICA DE OBRA

REGISTRO DE LA BITACORA Y FOTO DEL CUADERNO DE OBRA

Confirma Bitacora: Si	Nro Informe: 73	Fecha Informe: 16-04-2019	Nombre De La Obra: Carretera Juanjui-Tocache, tramo Pizana - La Polvora - Pizarron - Perlamayo - Campanilla	Personal Encargado: BORIS WALTER AYLLÓN CARCELÉN
---------------------------------	---------------------------	-------------------------------------	--	---

Foto Bitacora: **Foto Bitacora 2:** **Foto Bitacora 3:** **Foto Bitacora 4:** **Foto Bitacora 5:** **Foto Bitacora 6:**

Asunto:

Visita de seguimiento en campo de las actividades de mantenimiento vial y actividades del contrato principal y adicionales aprobados.

Conclusiones:

la empresa consorcio Integración Vial ha incrementado notablemente la ejecución de las actividades del contrato original y de los adicionales aprobados, como la construcción de emboquillados de concreto y piedra, mejoramientos de suelos, transportes de material de cantera para rellenos, replanteo de muros, suministro y preparación de encofrados para muros, etc. además esta incrementando personal técnico, especialista, oficiales, chóferes y personal de campo.

Recomendaciones:

Se recomienda a la empresa Consorcio Integración Vial la entrega a la supervisión y al especialista de seguimiento en campo, los planes de trabajos a realizar y el listado de personal técnico y especialista que se esta incorporando a la obra.

PANEL FOTOGRAFICO



PERÚ

Ministerio
de Transportes
y Comunicaciones

MINISTERIO DE TRANSPORTES Y COMUNICACIONES

Panel Fotográfico de la Bitacora de Obras

Personal Encargado:

BORIS WALTER AYLLÓN
CARCELÉN

Nivel:

No Aplica

Fecha De Fotografia:

16-04-2019

Actividades:

Visita de seguimiento en campo: Remoción de derrumbes

CDescripcion_____:

En la progresiva KM. 20+440 se esta realizando la remoción de derrumbes utilizando una retroexcavadora y un volquete.

Foto1:



Foto2:



Foto3:



Fecha Toma De Datos:

16-04-2019

1



Panel Fotográfico de la Bitacora de Obras

Personal Encargado: BORIS WALTER AYLLÓN CARCELÉN
Nivel: No Aplica
Fecha De Fotografia: 16-04-2019

Actividades:
Visita de seguimiento en campo:: riego anti polvo

CDescripcion_____:
Desde la progresiva Km. 37+000 hasta la progresiva Km. 38+000 se esta realizando el riego a la superficie de apoyo como medida de seguridad para evitar la generación de polvo ante el paso de volquetes, vehículos y maquinarias en la vía.

Foto1:



Foto2:



Foto3:



Fecha Toma De Datos:
16-04-2019

2



PERÚ

Ministerio
de Transportes
y Comunicaciones

MINISTERIO DE TRANSPORTES Y COMUNICACIONES

Panel Fotográfico de la Bitacora de Obras

Personal Encargado:

BORIS WALTER AYLLÓN
CARCELÉN

Nivel:

No Aplica

Fecha De Fotografia:

16-04-2019

Actividades:

Visita de seguimiento en campo: Conformación de terreno con tractor

CDescripcion_____:

En la progresiva KM 37+100 se esta acondicionando un terreno con el uso de tractor.

Foto1:



Foto2:



Foto3:



Fecha Toma De Datos:

16-04-2019

3



Panel Fotográfico de la Bitacora de Obras

Personal Encargado: BORIS WALTER AYLLÓN CARCELÉN
Nivel: No Aplica
Fecha De Fotografia: 16-04-2019

Actividades:
Visita de seguimiento en campo: suministro de paneles de madera para encofrado de muros

CDescripcion_____:
En la progresiva Km. 37+400 en un margen de la via se ha suministrado paneles de madera para adecuarlos como encofrado para muros.

4

Foto1:



Foto2:



Foto3:



Fecha Toma De Datos:
16-04-2019



Panel Fotográfico de la Bitacora de Obras

Personal Encargado:

BORIS WALTER AYLLÓN
CARCELÉN

Nivel:

No Aplica

Fecha De Fotografia:

16-04-2019

Actividades:

Visita de seguimiento en campo: Mejoramientos de suelos

CDescripcion_____:

En la progresiva Km. 38+000 se inicio las actividades de mejoramientos de suelos , donde se ha colocado material de cantera para rellenos y se ha compactado con el uso de una vibro compactadora de rodillos.

Foto1:



Foto2:



Foto3:



Fecha Toma De Datos:

16-04-2019

5



Panel Fotográfico de la Bitacora de Obras

Personal Encargado:

**BORIS WALTER AYLLÓN
CARCELÉN**

Nivel:

No Aplica

Fecha De Fotografia:

16-04-2019

Actividades:

Visita de seguimiento en campo

CDescripcion_____:

Desde 38+000 a la 38+500 se esta excavando y cargando el material existente en la via utilizando una excavadora de oruga y tres volquetes para el mejoramiento de los suelos

Foto1:



Foto2:



Foto3:



Fecha Toma De Datos:

16-04-2019

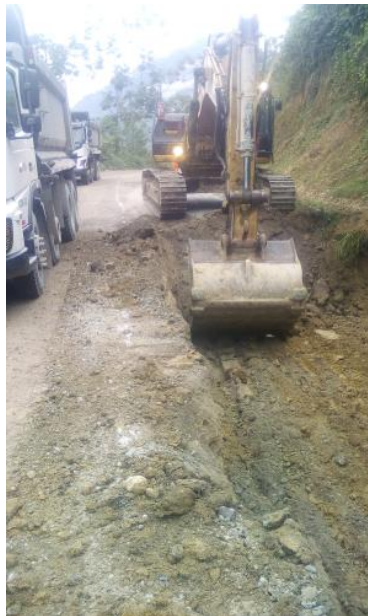
6



Panel Fotográfico de la Bitacora de Obras

Personal Encargado:

**BORIS WALTER AYLLÓN
CARCELÉN**

Nivel:

No Aplica

Fecha De Fotografia:

16-04-2019

Actividades:

Visita de seguimiento en campo: Suministro de material de cantera como relleno

CDescripcion_____:

En la progresiva 38+000 a 38+500 , luego de la excavación, carga y transporte del suelo existente, se suministra el material de relleno proveniente de la cantera Michollo utilizando 7 volquetes.

Foto1:



Foto2:



Foto3:



Fecha Toma De Datos:

16-04-2019

7



Panel Fotográfico de la Bitacora de Obras

Personal Encargado:

**BORIS WALTER AYLLÓN
CARCELÉN**

Nivel:

No Aplica

Fecha De Fotografia:

16-04-2019

Actividades:

Visita de seguimiento en campo: Marcado y ubicación de los muros

CDescripcion_____:

En la progresiva Km,40+481 al 40+496 se esta marcando, limpiando y ubicando el sitio donde se ubicará muro.

Foto1:



Foto2:



Foto3:



Fecha Toma De Datos:

16-04-2019



PERÚ

Ministerio
de Transportes
y Comunicaciones

MINISTERIO DE TRANSPORTES Y COMUNICACIONES

Panel Fotográfico de la Bitacora de Obras

Personal Encargado:

BORIS WALTER AYLLÓN
CARCELÉN

Nivel:

No Aplica

Fecha De Fotografía:

16-04-2019

Actividades:

Visita de seguimiento en campo: Replanteo Topográfico de muros

CDescripcion_____:

En la progresiva Km. 40+400 se están ubicando los puntos de inicio y final de los muros utilizando estación total

Foto1:

Foto2:

Foto3:



Fecha Toma De Datos:

16-04-2019



Panel Fotográfico de la Bitacora de Obras

Personal Encargado:

**BORIS WALTER AYLLÓN
CARCELÉN**

Nivel:

No Aplica

Fecha De Fotografia:

16-04-2019

Actividades:

Visita de seguimiento en campo: Demolición de cabezales de alcantarillas

CDescripcion_____:

En la progresiva Km. 37+155 se esta demoliendo los cabezales de alcantarillas utilizando un equipo demoledor.

Foto1:



Foto2:



Foto3:



10

Fecha Toma De Datos:

16-04-2019



PERÚ

Ministerio
de Transportes
y Comunicaciones

MINISTERIO DE TRANSPORTES Y COMUNICACIONES

Panel Fotográfico de la Bitacora de Obras

Personal Encargado:

BORIS WALTER AYLLÓN
CARCELÉN

Nivel:

No Aplica

Fecha De Fotografia:

16-04-2019

Actividades:

Visita de seguimiento en campo: remoción de derrumbes

CDescripcion_____:

En la progresiva Km 19+100 van avanzando en regresiva las labores de mantenimiento vial, efectuando la remoción de derrumbes.

Foto1:



Foto2:

Foto3:

Fecha Toma De Datos:

16-04-2019

11