

**PERÚ**Ministerio
de Transportes
y Comunicaciones

MINISTERIO DE TRANSPORTES Y COMUNICACIONES

BITACORA ELECTRÓNICA DE OBRA

REGISTRO DE LA BITACORA Y FOTO DEL CUADERNO DE OBRA

Confirma Bitacora: Si	Nro Informe: 72	Fecha Informe: 15-04-2019	Nombre De La Obra: Carretera Juanjui-Tocache, tramo Pizana - La Polvora - Pizarron - Perlamayo - Campanilla	Personal Encargado: BORIS WALTER AYLLÓN CARCELÉN
---------------------------------	---------------------------	-------------------------------------	--	---

Foto Bitacora: **Foto Bitacora 2:** **Foto Bitacora 3:** **Foto Bitacora 4:** **Foto Bitacora 5:** **Foto Bitacora 6:**

Asunto:

Visita de seguimiento en campo de actividades de mantenimiento vial, transporte de material granular hasta los depósitos de acopio, actividades del presupuesto principal y de adicionales aprobados: construcción de emboquillados, mejoramiento de suelos.

Conclusiones:

La empresa Consorcio Integración Vial continua ejecutando labores del contrato principal y adicionales aprobados : emboquillados en las salidas de las alcantarillas, mejoramientos de suelos y transportes de material granular.

Recomendaciones:

Se recomienda a la empresa Consorcio Integración Vial entregar a la supervisión y al especialista en seguimiento en campo,, los planes de trabajo de la semana

PANEL FOTOGRAFICO



Panel Fotográfico de la Bitacora de Obras

Personal Encargado: BORIS WALTER AYLLÓN CARCELÉN
Nivel: No Aplica
Fecha De Fotografia: 15-04-2019

Actividades:
Visita de seguimiento en obra: Charla de seguridad en labores de mantenimiento

CDescripcion_____:
En la progresiva 18+000 Se da una charla de seguridad previamente antes de iniciar las labores de mantenimiento vial.

Foto1:



Foto2:



Foto3:



Fecha Toma De Datos:
15-04-2019

1



Panel Fotográfico de la Bitacora de Obras

Personal Encargado:

BORIS WALTER AYLLÓN
CARCELÉN

Nivel:

No Aplica

Fecha De Fotografia:

15-04-2019

Actividades:

Visita de seguimiento en campo: señalización ,limpieza y remoción

CDescripcion_____:

Desde la progresiva 18+000 se coloca la señalización en todo el sector, para labores de limpieza y remoción de derrumbes utilizando un equipo retroexcavador y un volquete.

Foto1:



Foto2:



Foto3:



Fecha Toma De Datos:

15-04-2019

2



Panel Fotográfico de la Bitacora de Obras

Personal Encargado: BORIS WALTER AYLLÓN CARCELÉN
Nivel: No Aplica
Fecha De Fotografia: 15-04-2019

Actividades:
Visita de seguimiento en campo: Excavación a mano

CDescripcion_____:
En la progresiva 36+433 se esta realizando la excavación a mano para llegar a los niveles exigidos por el expediente, ademas se realiza el suministro de material de encofrado para el emboquillado de concreto y piedra en la salida del cabezal de alcantarilla.

Foto1:



Foto2:



Foto3:



Fecha Toma De Datos:
15-04-2019

3



Panel Fotográfico de la Bitacora de Obras

Personal Encargado: BORIS WALTER AYLLÓN CARCELÉN
Nivel: No Aplica
Fecha De Fotografia: 15-04-2019

Actividades:
Visita de seguimiento en campo: Excavación y encofrado

CDescripcion_____:
En la progresiva KM. 36+624 se esta encofrando y terminando de excavar a mano el sitio donde se vaciara un emboquillado de concreto de $F'c = 175 \text{ kg/cm}^2$ a los 28 días y piedra.

Foto1:



Foto2:



Foto3:



Fecha Toma De Datos:
15-04-2019

4



Panel Fotográfico de la Bitacora de Obras

Personal Encargado: BORIS WALTER AYLLÓN CARCELÉN
Nivel: No Aplica
Fecha De Fotografía: 15-04-2019

Actividades:
Visita de seguimiento en campo: Dispensador de Concreto

CDescripcion _____:
En la progresiva Km. 39+000 se abastece de arena, piedra chancada, cemento y agua al dispensador de concreto , para el vaciado de los emboquillados.

Foto1:



Foto2:



Foto3:



Fecha Toma De Datos:
15-04-2019



Panel Fotográfico de la Bitacora de Obras

Personal Encargado:

**BORIS WALTER AYLLÓN
CARCELÉN**

Nivel:

No Aplica

Fecha De Fotografia:

15-04-2019

Actividades:

Visita de seguimiento en campo: Inicio de actividades de mejoramientos de suelos.

CDescripcion_____:

Desde la progresiva Km. 38+000 se inicia las actividades de mejoramiento, iniciando con la incorporación de una excavadora de oruga, un compactador de rodillos.

Foto1:



Foto2:



Foto3:



Fecha Toma De Datos:

15-04-2019



Panel Fotográfico de la Bitacora de Obras

Personal Encargado:

BORIS WALTER AYLLÓN
CARCELÉN

Nivel:

No Aplica

Fecha De Fotografia:

15-04-2019

Actividades:

Visita de seguimiento en campo: Disposición de maquinaria pesada para mejoramiento de suelos

CDescripcion_____:

Desde la progresiva Km. 38+000 se inicia la colocación en el sitio de una excavadora de oruga y una vibrocompactadora.

Foto1:



Foto2:



Foto3:



Fecha Toma De Datos:

15-04-2019

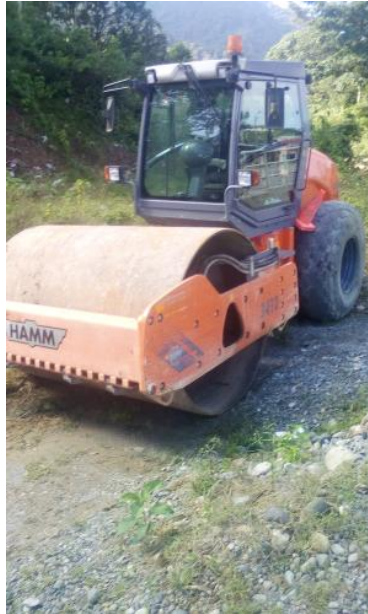
7



Panel Fotográfico de la Bitacora de Obras

Personal Encargado:

**BORIS WALTER AYLLÓN
CARCELÉN**

Nivel:

No Aplica

Fecha De Fotografia:

15-04-2019

Actividades:

Visita de seguimiento en campo: limpieza de calzada con equipo barredora motocat

CDescripcion_____:

Desde la progresiva 45+000 a la 49+000 se esta limpiando la calzada, utilizando una barredora motocat

Foto1:



Foto2:



Foto3:

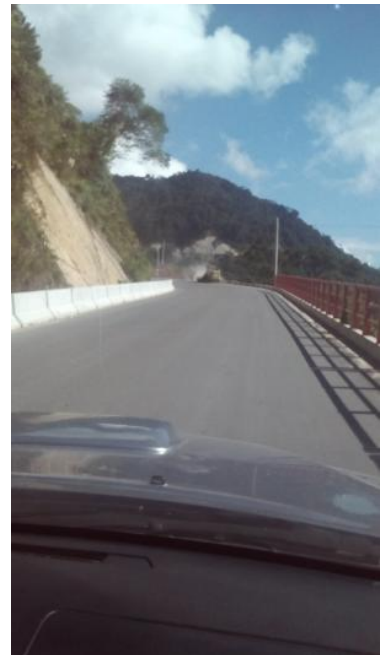

Fecha Toma De Datos:

15-04-2019



Panel Fotográfico de la Bitacora de Obras

Personal Encargado: BORIS WALTER AYLLÓN CARCELÉN
Nivel: No Aplica
Fecha De Fotografia: 15-04-2019

Actividades:
Visita de seguimiento en campo: inicio de actividades de conformación y limpieza con motoniveladora

CDescripcion_____:
Desde la progresiva Km. 69+450 a 69+900 se esta conformando y limpiando la superficie, utilizando motoniveladora

Foto1:



Foto2:



Foto3:

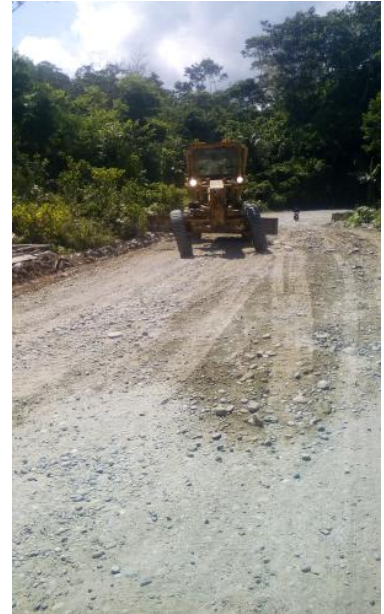

Fecha Toma De Datos:
15-04-2019



Panel Fotográfico de la Bitacora de Obras

Personal Encargado: BORIS WALTER AYLLÓN CARCELÉN
Nivel: No Aplica
Fecha De Fotografia: 15-04-2019

Actividades:
Visita de seguimiento en campo: Sitio de captación de agua

CDescripcion_____:
En la progresiva Km. 69+620 se ubica el sitio donde se abastecen de agua, llamado "Nuevo Amanecer" para labores de riegos antipolvo y para humedecer los materiales.

10

Foto1:



Foto2:



Foto3:



Fecha Toma De Datos:
15-04-2019



Panel Fotográfico de la Bitacora de Obras

Personal Encargado: BORIS WALTER AYLLÓN CARCELÉN
Nivel: No Aplica
Fecha De Fotografia: 15-04-2019

Actividades:
Visita de seguimiento en campo: Equipo compactador de suelos

CDescripcion_____:
En la progresiva 60+000 se traslada el compactador de suelos para el inicio de las labores de mejoramiento de suelos.

Foto1:



Foto2:



Foto3:



Fecha Toma De Datos:
15-04-2019

11



Panel Fotográfico de la Bitacora de Obras

Personal Encargado:

**BORIS WALTER AYLLÓN
CARCELÉN**

Nivel:

No Aplica

Fecha De Fotografia:

15-04-2019

Actividades:

Visita de seguimiento en campo: Mejoramiento de suelos

CDescripcion_____:

En la progresiva 38+000 a la 38+100 se inicio actividades de mejoramiento en suelos.

Foto1:



Foto2:



Foto3:



Fecha Toma De Datos:

15-04-2019



Panel Fotográfico de la Bitacora de Obras

Personal Encargado:

BORIS WALTER AYLLÓN
CARCELÉN

Nivel:

No Aplica

Fecha De Fotografia:

15-04-2019

Actividades:

Visita de seguimiento en campo: Mejoramiento de suelos.

CDescripcion_____:

En la progresiva Km. 38+ 070 se realiza labores de mejoramiento de suelos, utilizando una excavadora de oruga , una compactadora de rodillo y dos volquetes

Foto1:



Foto2:



Foto3:



13

Fecha Toma De Datos:

15-04-2019



Panel Fotográfico de la Bitacora de Obras

Personal Encargado:

BORIS WALTER AYLLÓN
CARCELÉN

Nivel:

No Aplica

Fecha De Fotografia:

15-04-2019

Actividades:

Visita de seguimiento en campo: Vaceado emboquillado

CDescripcion_____:

En la progresiva Km 36+799 se A ha vaciado emboquillado de concreto de Rcc= 175kg/cm² a los 28 dias y piedra

Foto1:



Foto2:



Foto3:



14

Fecha Toma De Datos:

15-04-2019