

**PERÚ**Ministerio
de Transportes
y Comunicaciones

MINISTERIO DE TRANSPORTES Y COMUNICACIONES

BITACORA ELECTRÓNICA DE OBRA

REGISTRO DE LA BITACORA Y FOTO DEL CUADERNO DE OBRA

Confirma Bitacora:	Nro Informe: N ^o 038-2019 - MJQ Y	Fecha Informe: 22-04-2019	Nombre De La Obra: Carretera Mazamari-Pangoa-Cubantía	Personal Encargado: MICHAEL JESUS QUISPE YAURI
--------------------	--	---------------------------	---	--

Foto Bitacora: Foto Bitacora 2: Foto Bitacora 3: Foto Bitacora 4: Foto Bitacora 5: Foto Bitacora 6:

Asunto:

NO SE ADJUNTA FOTOS DEL CUADERNO DE OBRA, POR QUE NO HUBO REGISTROS DE PARTE DEL RESIDENTE DE OBRA Y DEL JEFE DE SUPERVISIÓN.

Conclusiones:

- EL RESIDENTE DE OBRA, SE ENCUENTRA EN OBRA, INCORPORÁNDOSE AL PROYECTO EL DÍA DOMINGO 31.03.19
- EL JEFE DE SUPERVISIÓN, NO SE ENCUENTRA EN OBRA DESDE EL DÍA LUNES 08.04.19 HASTA LA FECHA. (NO HA COMUNICADO SU AUSENCIA VER PENALIDADES DEL CASO SEGÚN CONTRATO)
- LOS TRABAJOS SE VIENEN DESARROLLANDO CON NORMALIDAD EL CLIMA ES FAVORABLE TODO EL DÍA.
- LOS TRABAJOS SE VIENEN REALIZANDO CON NORMALIDAD EL CONTRATISTA ESTA CONTINUANDO CON LAS ACTIVIDADES SEGÚN PROGRAMACIÓN.
- SE ESTA TRABAJANDO EN DOBLE TURNO DE DÍA 7: 00 AM HASTA 6 : 00 PM Y DE NOCHE DE 6 : 00 PM HASTA 6 : 00 AM, PARA AVANZAR CON LOS TRABAJOS DE LAS PROGRESIVAS KM 1+880 AL KM 2+203, LONGITUD = 323 MT.
- OBRA A LA FECHA ESTA EN EJECUCIÓN.

Recomendaciones:

- SE LE INDICO A LA SUPERVISIÓN DE OBRA QUE DEBE VERIFICAR LOS MATERIALES CON LOS QUE EL CONTRATISTA EJECUTAN LOS TRABAJOS EN OBRA.
- SE LE INDICO A LA SUPERVISIÓN QUE DEBE REALIZAR LOS ENSAYOS DE CONTROLES DE CALIDAD EN IN SITU, POR AMBAS PARTES CONTRATISTA Y SUPERVISIÓN.

PANEL FOTOGRAFICO



Panel Fotográfico de la Bitacora de Obras

Personal Encargado: MICHAEL JESUS QUISPE YAURI
Nivel: No Aplica
Fecha De Fotografia: 22-04-2019

Actividades:
 KM 1 + 880 AL KM 1 + 690 - COLOCACIÓN DE MATERIAL

CDescripcion_____:
 SE VIENE REALIZANDO LA COLOCACIÓN DEL RELLENO DE MATERIAL ESTRUCTURAL PARA CONSTRUCCIÓN DE LAS CUNETAS DE CONCRETO

1

Foto1:



Foto2:



Foto3:



Fecha Toma De Datos:
 22-04-2019

Panel Fotográfico de la Bitacora de Obras

Personal Encargado: MICHAEL JESUS QUISPE YAURI
Nivel: No Aplica
Fecha De Fotografia: 22-04-2019

Actividades:
 KM 1 + 880 AL KM 1 + 690 - COLOCACIÓN DE MATERIAL

CDescripcion_____:
 SE VIENE REALIZANDO LA COLOCACIÓN DEL RELLENO DE MATERIAL ESTRUCTURAL PARA CONSTRUCCIÓN DE CUNETAS DE CONCRETO

2

Foto1:



Foto2:



Foto3:



Fecha Toma De Datos:
 22-04-2019



PERÚ

Ministerio
de Transportes
y Comunicaciones

MINISTERIO DE TRANSPORTES Y COMUNICACIONES

Panel Fotográfico de la Bitacora de Obras

Personal Encargado:

MICHAEL JESUS QUISPE
YAURI

Nivel:

No Aplica

Fecha De Fotografia:

22-04-2019

Actividades:

KM 1 + 630 AL KM 1+ 690 - CONSTRUCCIÓN DE CUNETAS DE CONCRETO

CDescripcion_____:

SE VIENE REALIZANDO LA COLOCACIÓN DEL RELLENO DE MATERIAL ESTRUCTURAL PARA CONSTRUCCIÓN DE LAS CUNETAS DE CONCRETO

3

Foto1:



Foto2:



Foto3:



Fecha Toma De Datos:

22-04-2019



Panel Fotográfico de la Bitacora de Obras

Personal Encargado:

MICHAEL JESUS QUISPE YAURI

Nivel:

No Aplica

Fecha De Fotografia:

22-04-2019

Actividades:

KM 2 + 220 AL KM 1 + 890 - MOVIMIENTO DE TIERRAS

CDescripcion_____:

- CORTE, ELIMINACIÓN Y RELLENO DE MATERIAL ESTRUCTURAL SOBRE LA SUB BASE GRANULAR

- MEJORAMIENTO DE TERRAPLENES CON MATERIAL ESTRUCTURAL DE CANTERA SOBRE LA SUB BASE GRANULAR

Foto1:



Foto2:



Foto3:



Fecha Toma De Datos:

22-04-2019

4



PERÚ

Ministerio
de Transportes
y Comunicaciones

MINISTERIO DE TRANSPORTES Y COMUNICACIONES

Panel Fotográfico de la Bitacora de Obras

Personal Encargado:

MICHAEL JESUS QUISPE
YAURI

Nivel:

No Aplica

Fecha De Fotografia:

22-04-2019

Actividades:

KM 2 + 220 AL KM 1 + 890 - MOVIMIENTO DE TIERRAS

CDescripcion_____:

- CORTE, ELIMINACIÓN Y RELLENO DE MATERIAL ESTRUCTURAL SOBRE LA SUB BASE GRANULAR

- MEJORAMIENTO DE TERRAPLENES CON MATERIAL ESTRUCTURAL DE CANTERA SOBRE LA SUB BASE GRANULAR

5

Foto1:



Foto2:



Foto3:



Fecha Toma De Datos:

22-04-2019



Panel Fotográfico de la Bitacora de Obras

Personal Encargado: MICHAEL JESUS QUISPE YAURI
Nivel: No Aplica
Fecha De Fotografia: 22-04-2019

Actividades:
KM 1 + 690 AL KM 1 + 880 - CONSTRUCCIÓN DE VEREDAS DE CONCRETO

CDescripcion _____:
- RELLENO, CONFORMACIÓN Y COMPACTADO DEL MATERIAL PARA LA CONSTRUCCIÓN DE VEREDAS DE CONCRETO
- SE VIENE REALIZANDO LA COLOCACIÓN DEL RELLENO DE MATERIAL ESTRUCTURAL PARA CONSTRUCCIÓN DE LAS CUNETAS DE CONCRETO

6

Foto1:



Foto2:



Foto3:



Fecha Toma De Datos:
22-04-2019



Panel Fotográfico de la Bitacora de Obras

Personal Encargado: MICHAEL JESUS QUISPE YAURI
Nivel: No Aplica
Fecha De Fotografia: 22-04-2019

Actividades:
KM 33 + 400 - PUENTE CUBANTIA

CDescripcion _____:
SE VIENE REALIZANDO LA CONSTRUCCIÓN DE CUNETAS DE CONCRETO EN LOS ACCESOS AL PUENTE CUBANTÍA

7

Foto1:



Foto2:



Foto3:



Fecha Toma De Datos:
22-04-2019



Panel Fotográfico de la Bitacora de Obras

Personal Encargado: MICHAEL JESUS QUISPE YAURI
Nivel: No Aplica
Fecha De Fotografia: 22-04-2019

Actividades:
KM 33 + 400 - PUENTE CUBANTIA

CDescripcion _____ :
- COLOCACIÓN DEL MORTERO EN LAS JUNTAS DE DILATACIÓN DONDE SE COLOCARA, POSTERIORMENTE EL NEOPRENO EN AMBOS ACCESOS DEL PUENTE CUBANTIA
- HABILITACIÓN DEL MATERIAL PARA LA COLOCACIÓN DE NEOPRENO EN LAS JUNTAS DE DILATACIÓN DEL PUENTE CUBANTIA

8

Foto1:



Foto2:



Foto3:

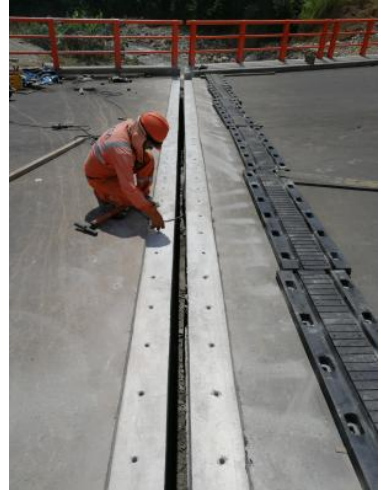

Fecha Toma De Datos:
22-04-2019



Panel Fotográfico de la Bitacora de Obras

Personal Encargado:

MICHAEL JESUS QUISPE YAURI

Nivel:

No Aplica

Fecha De Fotografia:

22-04-2019

Actividades:

KM 33 + 400 - PUENTE CUBANTIA

CDescripcion_____:

- COLOCACIÓN DEL MORTERO EN LAS JUNTAS DE DILATACIÓN DONDE SE COLOCARA, POSTERIORMENTE EL NEOPRENO EN AMBOS ACCESOS DEL PUENTE CUBANTIA

- HABILITACIÓN DEL MATERIAL PARA LA COLOCACIÓN DE NEOPRENO EN LAS JUNTAS DE DILATACIÓN DEL PUENTE CUBANTIA

9

Foto1:



Foto2:



Foto3:



Fecha Toma De Datos:

22-04-2019



PERÚ

Ministerio
de Transportes
y Comunicaciones

MINISTERIO DE TRANSPORTES Y COMUNICACIONES

Panel Fotográfico de la Bitacora de Obras

Personal Encargado:

MICHAEL JESUS QUISPE
YAURI

Nivel:

No Aplica

Fecha De Fotografia:

22-04-2019

Actividades:

KM 33 + 400 - PUENTE CUBANTIA

CDescripcion_____:

- SE COLOCO LA MEZCLA ASFÁLTICA EN CALIENTE, EN AMBOS ACCESOS Y SOBRE LA LOSA DEL PUENTE CUBANTIA.

10

Foto1:



Foto2:



Foto3:



Fecha Toma De Datos:

22-04-2019

Panel Fotográfico de la Bitacora de Obras

Personal Encargado:

MICHAEL JESUS QUISPE YAURI

Nivel:

No Aplica

Fecha De Fotografia:

22-04-2019

Actividades:

KM 33 + 400 - PUENTE CUBANTIA

CDescripcion_____:

- COLOCACIÓN DEL MORTERO EN LAS JUNTAS DE DILATACIÓN DONDE SE COLOCARA, POSTERIORMENTE EL NEOPRENO EN AMBOS ACCESOS DEL PUENTE CUBANTIA.

- HABILITACIÓN DEL MATERIAL PARA LA COLOCACIÓN DE NEOPRENO EN LAS JUNTAS DE DILATACIÓN DEL PUENTE CUBANTIA

11

Foto1:



Foto2:



Foto3:

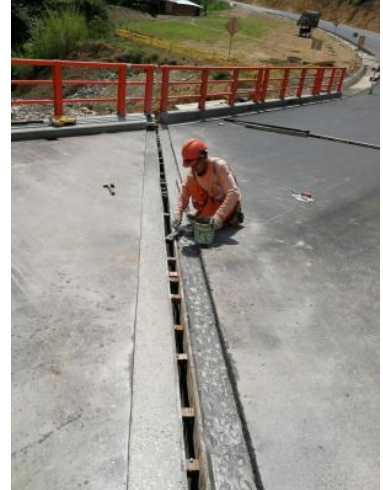

Fecha Toma De Datos:

22-04-2019



PERÚ

Ministerio
de Transportes
y Comunicaciones

MINISTERIO DE TRANSPORTES Y COMUNICACIONES

Panel Fotográfico de la Bitacora de Obras

Personal Encargado:

MICHAEL JESUS QUISPE
YAURI

Nivel:

No Aplica

Fecha De Fotografia:

22-04-2019

Actividades:

KM 33 + 160 AL KM 28 + 900 - DEMARCACIÓN DE LINEAS EN LA CARRETERA

CDescripcion_____:

SE INICIO CON LA EFECTIVA DEMARCACIÓN DE LINEAS DE PINTURA DE COLOR BLANCO Y COLOR AMARILLO EN LA CARRETERA (MAZAMARI - PANGOA - CUBANTÍA)

12

Foto1:



Foto2:



Foto3:



Fecha Toma De Datos:

22-04-2019



PERÚ

Ministerio
de Transportes
y Comunicaciones

MINISTERIO DE TRANSPORTES Y COMUNICACIONES

Panel Fotográfico de la Bitacora de Obras

Personal Encargado:

MICHAEL JESUS QUISPE
YAURI

Nivel:

No Aplica

Fecha De Fotografia:

22-04-2019

Actividades:

KM 33 + 160 AL KM 28 + 900 - DEMARCACIÓN DE LINEAS EN LA CARRETERA DEL CENTRO POBLADO CAMPIRUSHARI

CDescripcion_____:

SE INICIO CON LA EFECTIVA DEMARCACIÓN DE LINEAS DE PINTURA DE COLOR BLANCO Y COLOR AMARILLO EN LA CARRETERA (MAZAMARI - PANGOA - CUBANTÍA)

13

Foto1:



Foto2:



Foto3:



Fecha Toma De Datos:

22-04-2019



Panel Fotográfico de la Bitacora de Obras

Personal Encargado:

MICHAEL JESUS QUISPE YAURI

Nivel:

No Aplica

Fecha De Fotografia:

22-04-2019

Actividades:

KM 33 + 160 AL KM 28 + 900 - DEMARCACIÓN DE LINEAS EN LA CARRETERA DEL CENTRO POBLADO CAMPIRUSHARI

CDescripción _____:

SE INICIO CON LA EFECTIVA DEMARCACIÓN DE LINEAS DE PINTURA DE COLOR BLANCO Y COLOR AMARILLO EN LA CARRETERA (MAZAMARI - PANGOA - CUBANTÍA)

14

Foto1:



Foto2:



Foto3:



Fecha Toma De Datos:

22-04-2019



PERÚ

Ministerio
de Transportes
y Comunicaciones

MINISTERIO DE TRANSPORTES Y COMUNICACIONES

Panel Fotográfico de la Bitacora de Obras

Personal Encargado:

MICHAEL JESUS QUISPE
YAURI

Nivel:

No Aplica

Fecha De Fotografia:

22-04-2019

Actividades:

KM 33 + 160 AL KM 28 + 900 - DEMARCACIÓN DE LINEAS EN LA CARRETERA DEL CENTRO POBLADO CAMPIRUSHARI

CDescripcion_____:

SE INICIO CON LA EFECTIVA DEMARCACIÓN DE LINEAS DE PINTURA DE COLOR BLANCO Y COLOR AMARILLO EN LA CARRETERA (MAZAMARI - PANGOA - CUBANTÍA)

15

Foto1:



Foto2:



Foto3:



Fecha Toma De Datos:

22-04-2019



PERÚ

Ministerio
de Transportes
y Comunicaciones

MINISTERIO DE TRANSPORTES Y COMUNICACIONES

Panel Fotográfico de la Bitacora de Obras

Personal Encargado:

MICHAEL JESUS QUISPE
YAURI

Nivel:

No Aplica

Fecha De Fotografia:

22-04-2019

Actividades:

KM 33 + 160 AL KM 28 + 900 - DEMARCACIÓN DE LINEAS EN LA CARRETERA DEL CENTRO POBLADO CAMPIRUSHARI

CDescripcion_____:

SE INICIO CON LA EFECTIVA DEMARCACIÓN DE LINEAS DE PINTURA DE COLOR BLANCO Y COLOR AMARILLO EN LA CARRETERA (MAZAMARI - PANGOA - CUBANTÍA)

16

Foto1:



Foto2:



Foto3:



Fecha Toma De Datos:

22-04-2019



Panel Fotográfico de la Bitacora de Obras

Personal Encargado: MICHAEL JESUS QUISPE YAURI
Nivel: No Aplica
Fecha De Fotografia: 22-04-2019

Actividades:
KM 28 + 340 AL KM 28 + 470 - COLOCACIÓN DE MEZCLA ASFÁLTICA

CDescripcion _____:
SE VIENE REALIZANDO LA COLOCACIÓN DE MEZCLA ASFÁLTICA EN CALIENTE EN LA CARPETA DE LA VÍA EN LOS ACCESOS A LAS CANTERAS Y PLANTA DE ASFALTO.

17

Foto1:



Foto2:



Foto3:



Fecha Toma De Datos:
22-04-2019



Panel Fotográfico de la Bitacora de Obras

18

Personal Encargado: MICHAEL JESUS QUISPE YAURI
Nivel: No Aplica
Fecha De Fotografia: 22-04-2019

Actividades:
 KM 28 + 340 AL KM 28 + 470 - COLOCACIÓN DE MEZCLA ASFÁLTICA

CDescripcion _____:
 SE VIENE REALIZANDO LA COLOCACIÓN DE MEZCLA ASFÁLTICA EN CALIENTE EN LA CARPETA DE LA VÍA EN LOS ACCESOS A LAS CANTERAS Y PLANTA DE ASFALTO.

Foto1:



Foto2:



Foto3:



Fecha Toma De Datos:
 22-04-2019

Panel Fotográfico de la Bitacora de Obras

19

Personal Encargado: MICHAEL JESUS QUISPE YAURI
Nivel: No Aplica
Fecha De Fotografia: 22-04-2019

Actividades:
 KM 25 + 970 - PUENTE KIATARI III

CDescripcion _____:
 SE CONTINUA CON LA CONSTRUCCIÓN DE GAVIONES PARALELO AL PUENTE KIATARI III

Foto1:



Foto2:



Foto3:



Fecha Toma De Datos:
 22-04-2019



Panel Fotográfico de la Bitacora de Obras

Personal Encargado: MICHAEL JESUS QUISPE YAURI
Nivel: No Aplica
Fecha De Fotografia: 22-04-2019

Actividades:
KM 25 + 970 - PUENTE KIATARI III

CDescripcion _____ :
SE CONTINUA CON LA CONSTRUCCIÓN DE GAVIONES DE PIEDRA QUE ESTA UBICADO PARALELO AL PUENTE KIATARI III

20

Foto1:



Foto2:



Foto3:



Fecha Toma De Datos:
22-04-2019



PERÚ

Ministerio
de Transportes
y Comunicaciones

MINISTERIO DE TRANSPORTES Y COMUNICACIONES

Panel Fotográfico de la Bitacora de Obras

Personal Encargado:

MICHAEL JESUS QUISPE
YAURI

Nivel:

No Aplica

Fecha De Fotografia:

22-04-2019

Actividades:

KM 23 + 790 - PUENTE KIATARI I

CDescripcion_____:

- HABILITACIÓN DE MATERIAL PARA LA COLOCACIÓN DE LAS JUNTAS DE DILATACIÓN DE NEOPRENO EN AMBOS ACCESOS DEL PUENTE KIATARI I

- SE COLOCO EL RIEGO DE IMPRIMACIÓN A NIVEL DE BASE EN LOS ACCESOS AL PUENTE KIATARI I

21

Foto1:



Foto2:



Foto3:



Fecha Toma De Datos:

22-04-2019



PERÚ

Ministerio
de Transportes
y Comunicaciones

MINISTERIO DE TRANSPORTES Y COMUNICACIONES

Panel Fotográfico de la Bitacora de Obras

Personal Encargado:

MICHAEL JESUS QUISPE
YAURI

Nivel:

No Aplica

Fecha De Fotografia:

22-04-2019

Actividades:

KM 23 + 790 - PUENTE KIATARI I

CDescripcion_____:

- COLOCACIÓN DE BARANDAS METÁLICAS DE SEGURIDAD SOBRE EL PUENTE KIATARI I

- HABILITACIÓN DE MATERIAL PARA LA COLOCACIÓN DE LAS JUNTAS DE DILATACIÓN DE NEOPRENO EN AMBOS ACCESOS DEL PUENTE KIATARI I

- SE COLOCO EL RIEGO DE IMPRIMACIÓN A NIVEL DE BASE EN LOS ACCESOS AL PUENTE KIATARI I

22

Foto1:



Foto2:



Foto3:



Fecha Toma De Datos:

22-04-2019



Panel Fotográfico de la Bitacora de Obras

Personal Encargado:

MICHAEL JESUS QUISPE YAURI

Nivel:

No Aplica

Fecha De Fotografia:

22-04-2019

Actividades:

KM 21 + 300 - POSTE DE LUZ ELECTRICO

CDescripcion_____:

SE REALIZO LA RE UBICACIÓN DEL POSTE DE LUZ ELÉCTRICO

Foto1:



Foto2:



Foto3:

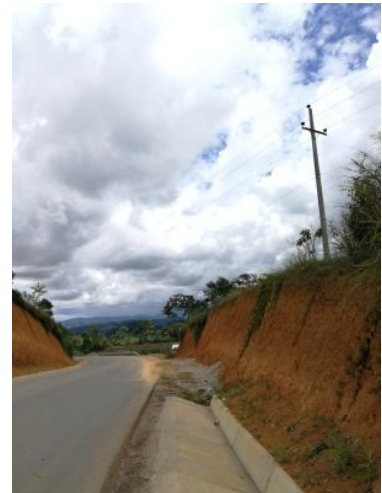

23

Fecha Toma De Datos:

22-04-2019