

**PERÚ**Ministerio
de Transportes
y Comunicaciones

MINISTERIO DE TRANSPORTES Y COMUNICACIONES

BITACORA ELECTRÓNICA DE OBRA

REGISTRO DE LA BITACORA Y FOTO DEL CUADERNO DE OBRA

Confir ma Bitaco ra: Si	Nro Inform e: N ° 039- 2019 / M J QY	Fecha Informe: 24-04-2019	Nombre De La Obra: Carretera Mazamari-Pangoa- Cubantía	Personal Encargado: MICHAEL JESUS QUISPE YAURI
-------------------------------------	---	------------------------------	--	--

Foto Bitacora: Foto Bitacora 2: Foto Bitacora 3: Foto Bitacora 4: Foto Bitacora 5: Foto Bitacora 6:

Asunto:

NO SE ADJUNTA FOTOS DEL CUADERNO DE OBRA, POR QUE NO HUBO REGISTROS DE PARTE DEL RESIDENTE DE OBRA Y DEL JEFE DE SUPERVISIÓN.

Conclusiones:

- EL RESIDENTE DE OBRA, SE ENCUENTRA EN OBRA, INCORPORÁNDOSE AL PROYECTO EL DÍA DOMINGO 31.03.19
- EL JEFE DE SUPERVISIÓN, SE ENCUENTRA EN OBRA, INCORPORÁNDOSE AL PROYECTO EL DÍA MARTES 23.04.19
- LOS TRABAJOS SE VIENEN DESARROLLANDO CON NORMALIDAD EL CLIMA ES FAVORABLE TODO EL DÍA.
- LOS TRABAJOS SE VIENEN REALIZANDO CON NORMALIDAD EL CONTRATISTA ESTA CONTINUANDO CON LAS ACTIVIDADES SEGÚN PROGRAMACIÓN.
- SE ESTA TRABAJANDO EN DOBLE TURNO DE DÍA 7: 00 AM HASTA 6 : 00 PM Y DE NOCHE DE 6 : 00 PM HASTA 5 : 00 AM, PARA AVANZAR CON LOS TRABAJOS DE LAS PROGRESIVAS KM 1+880 AL KM 2+203, LONGITUD = 323 MT.
- OBRA A LA FECHA ESTA EN EJECUCIÓN.

Recomendaciones:

- SE LE INDICO A LA SUPERVISIÓN DE OBRA QUE DEBE VERIFICAR LOS MATERIALES CON LOS QUE EL CONTRATISTA EJECUTAN LOS TRABAJOS EN OBRA.
- SE LE INDICO A LA SUPERVISIÓN QUE DEBE REALIZAR LOS ENSAYOS DE CONTROLES DE CALIDAD EN IN SITU, POR AMBAS PARTES CONTRATISTA Y SUPERVISIÓN.

PANEL FOTOGRAFICO



Panel Fotográfico de la Bitacora de Obras

Personal Encargado:

MICHAEL JESUS QUISPE YAURI

Nivel:

No Aplica

Fecha De Fotografia:

24-04-2019

Actividades:

KM 3 + 007.94 - LADO IZQUIERDO DE LA VÍA

CDescripcion_____:

SE REALIZO LA RE UBICACIÓN DE POSTE DE LUZ

Foto1:



Foto2:



Foto3:



Fecha Toma De Datos:

24-04-2019

1



Panel Fotográfico de la Bitacora de Obras

Personal Encargado:

MICHAEL JESUS QUISPE YAURI

Nivel:

No Aplica

Fecha De Fotografia:

24-04-2019

Actividades:

KM 3 + 007.94 - LADO IZQUIERDO DE LA VÍA

CDescripcion_____:

SE REALIZO LA RE UBICACIÓN DE POSTE DE LUZ Y TRASLADO DE LOS CABLEADOS ELÉCTRICOS.

Foto1:



Foto2:



Foto3:



Fecha Toma De Datos:

24-04-2019

2



Panel Fotográfico de la Bitacora de Obras

Personal Encargado: MICHAEL JESUS QUISPE YAURI
Nivel: No Aplica
Fecha De Fotografia: 24-04-2019

Actividades:
 KM 2+ 742 - LADO IZQUIERDO DE LA VÍA ZONA CRITICA

CDescripcion_____:
 SE REALIZO LA RE UBICACIÓN DE POSTE DE LUZ Y TRASLADO DE LOS CABLEADOS ELÉCTRICOS.

3

Foto1:



Foto2:



Foto3:



Fecha Toma De Datos:
 24-04-2019

Panel Fotográfico de la Bitacora de Obras

Personal Encargado: MICHAEL JESUS QUISPE YAURI
Nivel: No Aplica
Fecha De Fotografia: 24-04-2019

Actividades:
 KM 2 + 742 - LADO IZQUIERDO DE LA VÍA ZONA CRITICA

CDescripcion_____:
 SE REALIZO LA RE UBICACIÓN DE POSTE DE MEDIA TENSIÓN DE LUZ Y TRASLADO DE LOS CABLEADOS ELÉCTRICOS.

4

Foto1:



Foto2:



Foto3:



Fecha Toma De Datos:
 24-04-2019



Panel Fotográfico de la Bitacora de Obras

Personal Encargado:

MICHAEL JESUS QUISPE YAURI

Nivel:

No Aplica

Fecha De Fotografia:

24-04-2019

Actividades:

KM 33 + 400 - PUENTE CUBANTIA

CDescripcion_____:

- COLOCACIÓN DEL MORTERO EN LAS JUNTAS DE DILATACIÓN PARA PUENTES CON ELASTÓMERO ARMADO DONDE SE COLOCO EL NEOPRENO EN AMBOS ACCESOS DEL PUENTE CUBANTIA.

Foto1:



Foto2:



Foto3:

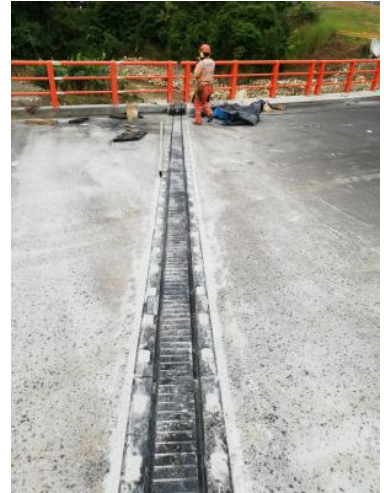

Fecha Toma De Datos:

24-04-2019

5



Panel Fotográfico de la Bitacora de Obras

Personal Encargado:

MICHAEL JESUS QUISPE YAURI

Nivel:

No Aplica

Fecha De Fotografia:

24-04-2019

Actividades:

KM 33 + 400 - PUENTE CUBANTÍA

CDescripcion _____ :

- COLOCACIÓN DEL MORTERO EN LAS JUNTAS DE DILATACIÓN PARA PUENTES CON ELASTÓMERO ARMADO DONDE SE COLOCO EL NEOPRENO EN AMBOS ACCESOS DEL PUENTE CUBANTIA.

Foto1:



Foto2:



Foto3:



Fecha Toma De Datos:

24-04-2019

6



Panel Fotográfico de la Bitacora de Obras

Personal Encargado: MICHAEL JESUS QUISPE YAURI
Nivel: No Aplica
Fecha De Fotografia: 24-04-2019

Actividades:
 KM 33 + 400 - PUENTE CUBANTÍA

CDescripcion_____:
 COLOCACIÓN DE BARANDAS METÁLICAS DE SEGURIDAD SOBRE EL PUENTE CUBANTÍA

7

Foto1:



Foto2:



Foto3:



Fecha Toma De Datos:
 24-04-2019

Panel Fotográfico de la Bitacora de Obras

Personal Encargado: MICHAEL JESUS QUISPE YAURI
Nivel: No Aplica
Fecha De Fotografia: 24-04-2019

Actividades:
 KM 33 + 400 - PUENTE CUBANTÍA

CDescripcion_____:
 COLOCACIÓN DE BARANDAS METÁLICAS DE SEGURIDAD SOBRE EL PUENTE CUBANTÍA

8

Foto1:



Foto2:



Foto3:



Fecha Toma De Datos:
 24-04-2019



Panel Fotográfico de la Bitacora de Obras

Personal Encargado: MICHAEL JESUS QUISPE YAURI
Nivel: No Aplica
Fecha De Fotografia: 24-04-2019

Actividades:
KM 33 + 400 - PUENTE CUBANTÍA

CDescripcion_____:
SE VIENE REALIZANDO LA CONSTRUCCIÓN DE CUNETAS DE CONCRETO EN LOS ACCESOS AL PUENTE CUBANTÍA

Foto1:



Foto2:



Foto3:



Fecha Toma De Datos:
24-04-2019

9



Panel Fotográfico de la Bitacora de Obras

10

Personal Encargado: MICHAEL JESUS QUISPE YAURI
Nivel: No Aplica
Fecha De Fotografia: 24-04-2019

Actividades:
 KM 25 + 970 - PUENTE KIATARI III

CDescripcion_____:
 SE CONTINUA CON LA CONSTRUCCIÓN DE GAVIONES PARALELO AL PUENTE KIATARI III

Foto1:



Foto2:



Foto3:



Fecha Toma De Datos:
 24-04-2019

Panel Fotográfico de la Bitacora de Obras

11

Personal Encargado: MICHAEL JESUS QUISPE YAURI
Nivel: No Aplica
Fecha De Fotografia: 24-04-2019

Actividades:
 KM 24 + 450 AI KM 27 + 800 - DEMARCACIÓN DE LINEAS EN LA CARRETERA

CDescripcion_____:
 SE INICIO CON LA EFECTIVA DEMARCACIÓN DE LINEAS DE PINTURA DE COLOR AMARILLO EN LA CARRETERA (MAZAMARI - PANGO - CUBANTÍA)

Foto1:



Foto2:



Foto3:



Fecha Toma De Datos:
 24-04-2019



PERÚ

Ministerio
de Transportes
y Comunicaciones

MINISTERIO DE TRANSPORTES Y COMUNICACIONES

Panel Fotográfico de la Bitacora de Obras

Personal Encargado:

MICHAEL JESUS QUISPE
YAURI

Nivel:

No Aplica

Fecha De Fotografia:

24-04-2019

Actividades:

KM 23 + 790 - PUENTE KIATARI I

CDescripcion_____:

- HABILITACIÓN DE MATERIAL PARA LA COLOCACIÓN DE LAS JUNTAS DE DILATACIÓN DE NEOPRENO EN AMBOS ACCESOS DEL PUENTE KIATARI I

- SE COLOCO EL RIEGO DE IMPRIMACIÓN A NIVEL DE BASE EN LOS ACCESOS AL PUENTE KIATARI I

12

Foto1:



Foto2:



Foto3:



Fecha Toma De Datos:

24-04-2019



PERÚ

Ministerio
de Transportes
y Comunicaciones

MINISTERIO DE TRANSPORTES Y COMUNICACIONES

Panel Fotográfico de la Bitacora de Obras

Personal Encargado:

MICHAEL JESUS QUISPE
YAURI

Nivel:

No Aplica

Fecha De Fotografia:

24-04-2019

Actividades:

KM 23 + 790 - PUENTE KIATARI I

CDescripcion_____:

- HABILITACIÓN DE MATERIAL PARA LA COLOCACIÓN DE LAS JUNTAS DE DILATACIÓN DE NEOPRENO EN AMBOS ACCESOS DEL PUENTE KIATARI I

- SE COLOCO EL RIEGO DE IMPRIMACIÓN A NIVEL DE BASE EN LOS ACCESOS AL PUENTE KIATARI I

13

Foto1:



Foto2:



Foto3:



Fecha Toma De Datos:

24-04-2019



Panel Fotográfico de la Bitacora de Obras

Personal Encargado: MICHAEL JESUS QUISPE YAURI
Nivel: No Aplica
Fecha De Fotografia: 24-04-2019

Actividades:
KM 2 + 220 AL KM 1 + 890 - MOVIMIENTO DE TIERRAS

CDescripcion_____:
SE ESTA REALIZANDO LA CONSTRUCCIÓN DEL SUB DREN FRANCÉS LADO DERECHO DE LA VÍA

14

Foto1:



Foto2:



Foto3:



Fecha Toma De Datos:
24-04-2019



Panel Fotográfico de la Bitacora de Obras

15

Personal Encargado: MICHAEL JESUS QUISPE YAURI
Nivel: No Aplica
Fecha De Fotografia: 24-04-2019

Actividades:
 KM 2 + 220 AL KM 1 + 890 - MOVIMIENTO DE TIERRAS

CDescripcion_____:
 SE ESTA REALIZANDO LA CONSTRUCCIÓN DEL SUB DREN FRANCÉS LADO DERECHO DE LA VÍA

Foto1:



Foto2:



Foto3:



Fecha Toma De Datos:
 24-04-2019

Panel Fotográfico de la Bitacora de Obras

16

Personal Encargado: MICHAEL JESUS QUISPE YAURI
Nivel: No Aplica
Fecha De Fotografia: 24-04-2019

Actividades:
 KM 2 + 150 - COMPACTADO DE LA SUB BASE

CDescripcion_____:
 - MEJORAMIENTO DE TERRAPLENES CON MATERIAL ESTRUCTURAL DE CANTERA SOBRE LA SUB BASE GRANULAR

Foto1:



Foto2:



Foto3:



Fecha Toma De Datos:
 24-04-2019



PERÚ

Ministerio
de Transportes
y Comunicaciones

MINISTERIO DE TRANSPORTES Y COMUNICACIONES

Panel Fotográfico de la Bitacora de Obras

Personal Encargado:

MICHAEL JESUS QUISPE
YAURI

Nivel:

No Aplica

Fecha De Fotografia:

24-04-2019

Actividades:

KM 2 + 220 AL KM 1 + 890 - MOVIMIENTO DE TIERRAS

CDescripcion_____:

- CORTE, ELIMINACIÓN Y RELLENO DE MATERIAL ESTRUCTURAL SOBRE LA SUB
BASE GRANULAR

- MEJORAMIENTO DE TERRAPLENES CON MATERIAL ESTRUCTURAL DE
CANTERA SOBRE LA SUB BASE GRANULAR

17

Foto1:



Foto2:



Foto3:



Fecha Toma De Datos:

24-04-2019



Panel Fotográfico de la Bitacora de Obras

Personal Encargado: MICHAEL JESUS QUISPE YAURI
Nivel: No Aplica
Fecha De Fotografia: 24-04-2019

Actividades:
KM 2 + 220 AL KM 1 + 890 - MOVIMIENTO DE TIERRAS

CDescripcion _____:
- CORTE, ELIMINACIÓN Y RELLENO DE MATERIAL ESTRUCTURAL SOBRE LA SUB BASE GRANULAR
- MEJORAMIENTO DE TERRAPLENES CON MATERIAL ESTRUCTURAL DE CANTERA SOBRE LA SUB BASE GRANULAR

18

Foto1:



Foto2:



Foto3:



Fecha Toma De Datos:
24-04-2019



Panel Fotográfico de la Bitacora de Obras

Personal Encargado: MICHAEL JESUS QUISPE YAURI
Nivel: No Aplica
Fecha De Fotografia: 24-04-2019

Actividades:
KM 2 + 220 AL KM 1 + 890 - MOVIMIENTO DE TIERRAS

CDescripcion _____ :
- CORTE, ELIMINACIÓN Y RELLENO DE MATERIAL ESTRUCTURAL SOBRE LA SUB BASE GRANULAR
- MEJORAMIENTO DE TERRAPLENES CON MATERIAL ESTRUCTURAL DE CANTERA SOBRE LA SUB BASE GRANULAR

19

Foto1:



Foto2:



Foto3:



Fecha Toma De Datos:
24-04-2019



PERÚ

Ministerio
de Transportes
y Comunicaciones

MINISTERIO DE TRANSPORTES Y COMUNICACIONES

Panel Fotográfico de la Bitacora de Obras

Personal Encargado:

MICHAEL JESUS QUISPE
YAURI

Nivel:

No Aplica

Fecha De Fotografia:

24-04-2019

Actividades:

KM 2 + 220 AL KM 1 + 890 - MOVIMIENTO DE TIERRAS

CDescripcion_____:

- CORTE, ELIMINACIÓN Y RELLENO DE MATERIAL ESTRUCTURAL SOBRE LA SUB BASE GRANULAR

- MEJORAMIENTO DE TERRAPLENES CON MATERIAL ESTRUCTURAL DE CANTERA SOBRE LA SUB BASE GRANULAR

20

Foto1:



Foto2:



Foto3:



Fecha Toma De Datos:

24-04-2019



Panel Fotográfico de la Bitacora de Obras

Personal Encargado: MICHAEL JESUS QUISPE YAURI
Nivel: No Aplica
Fecha De Fotografia: 24-04-2019

Actividades:
KM 2 + 220 AL KM 1 + 890 - MOVIMIENTO DE TIERRAS

CDescripcion_____:
- CORTE, ELIMINACIÓN Y RELLENO DE MATERIAL ESTRUCTURAL SOBRE LA SUB BASE GRANULAR
- MEJORAMIENTO DE TERRAPLENES CON MATERIAL ESTRUCTURAL DE CANTERA SOBRE LA SUB BASE GRANULAR

21

Foto1:



Foto2:



Foto3:



Fecha Toma De Datos:
24-04-2019



Panel Fotográfico de la Bitacora de Obras

Personal Encargado: MICHAEL JESUS QUISPE YAURI
Nivel: No Aplica
Fecha De Fotografia: 24-04-2019

Actividades:
KM 2 + 220 AL KM 1 + 890 - MOVIMIENTO DE TIERRAS

CDescripcion _____:
- CORTE, ELIMINACIÓN Y RELLENO DE MATERIAL ESTRUCTURAL SOBRE LA SUB BASE GRANULAR
- MEJORAMIENTO DE TERRAPLENES CON MATERIAL ESTRUCTURAL DE CANTERA SOBRE LA SUB BASE GRANULAR

22

Foto1:



Foto2:



Foto3:



Fecha Toma De Datos:
24-04-2019



Panel Fotográfico de la Bitacora de Obras

Personal Encargado: MICHAEL JESUS QUISPE YAURI
Nivel: No Aplica
Fecha De Fotografia: 24-04-2019

Actividades:
KM 2 + 220 AL KM 1 + 890 - MOVIMIENTO DE TIERRAS

CDescripcion _____ :
SE ESTA REALIZANDO LA CONSTRUCCIÓN DEL SUB DREN FRANCÉS LADO DERECHO DE LA VÍA

23

Foto1:



Foto2:



Foto3:



Fecha Toma De Datos:
24-04-2019



Panel Fotográfico de la Bitacora de Obras

Personal Encargado: MICHAEL JESUS QUISPE YAURI
Nivel: No Aplica
Fecha De Fotografia: 24-04-2019

Actividades:
KM 1+ 220 AL KM 1 +250 - CONSTRUCCIÓN DE CUNETAS

CDescripcion_____:
SE ESTA REALIZANDO LA CONSTRUCCIÓN DE CUNETAS DE CONCRETO LADO IZQUIERDO DE LA VÍA

24

Foto1:



Foto2:



Foto3:



Fecha Toma De Datos:
24-04-2019