

**PERÚ**Ministerio  
de Transportes  
y Comunicaciones

MINISTERIO DE TRANSPORTES Y COMUNICACIONES

## BITACORA ELECTRÓNICA DE OBRA

### REGISTRO DE LA BITACORA Y FOTO DEL CUADERNO DE OBRA

Confir ma Bitaco ra: Si	Nro Inform e: N ° 040- 2019 - MJQ Y	Fecha Informe: 25-04-2019	Nombre De La Obra: Carretera Mazamari-Pangoa- Cubantía	Personal Encargado: MICHAEL JESUS QUISPE YAURI
-------------------------------------	---	------------------------------	--	--

Foto Bitacora:      Foto Bitacora 2:      Foto Bitacora 3:      Foto Bitacora 4:      Foto Bitacora 5:      Foto Bitacora 6:

**Asunto:**

NO SE ADJUNTA FOTOS DEL CUADERNO DE OBRA, POR QUE NO HUBO REGISTROS DE PARTE DEL RESIDENTE DE OBRA Y DEL JEFE DE SUPERVISIÓN.

**Conclusiones:**

- EL RESIDENTE DE OBRA, SE ENCUENTRA EN OBRA, INCORPORÁNDOSE AL PROYECTO EL DÍA DOMINGO 31.03.19
- EL JEFE DE SUPERVISIÓN, SE ENCUENTRA EN OBRA, INCORPORÁNDOSE AL PROYECTO EL DÍA MARTES 23.04.19
- LOS TRABAJOS SE VIENEN DESARROLLANDO CON NORMALIDAD EL CLIMA ES FAVORABLE TODO EL DÍA.
- LOS TRABAJOS SE VIENEN REALIZANDO CON NORMALIDAD EL CONTRATISTA ESTA CONTINUANDO CON LAS ACTIVIDADES SEGÚN PROGRAMACIÓN.
- SE ESTA TRABAJANDO EN DOBLE TURNO DE DÍA 7: 00 AM HASTA 6 : 00 PM Y DE NOCHE DE 6 : 00 PM HASTA 5 : 00 AM, PARA AVANZAR CON LOS TRABAJOS DE LAS PROGRESIVAS KM 1+880 AL KM 2+203, LONGITUD = 323 MT.
- SE TIENE LA VISITA EN OBRA DEL ING. JAVIER CABALLA HUAYHUAS, ESPECIALISTA EN METRADOS, COSTOS Y PRESUPUESTOS, DIRECCIÓN DE SUPERVISIÓN.
- SE TIENE LA VISITA EN OBRA DEL ING. VÍCTOR POMA PALLIN, TOPOGRAFÍA, TRAZO, DISEÑO Y SEGURIDAD VIAL, DIRECCIÓN DE SUPERVISION
- OBRA A LA FECHA ESTA EN EJECUCIÓN.

**Recomendaciones:**

- SE LE INDICO A LA SUPERVISIÓN DE OBRA QUE DEBE VERIFICAR LOS MATERIALES CON LOS QUE EL CONTRATISTA EJECUTAN LOS TRABAJOS EN OBRA.
- SE LE INDICO A LA SUPERVISIÓN QUE DEBE REALIZAR LOS ENSAYOS DE CONTROLES DE CALIDAD EN IN SITU, POR AMBAS PARTES CONTRATISTA Y SUPERVISIÓN.

### PANEL FOTOGRAFICO



### Panel Fotográfico de la Bitacora de Obras

**Personal Encargado:**

MICHAEL JESUS QUISPE YAURI

**Nivel:**

Crítico

**Fecha De Fotografia:**

25-04-2019

**Actividades:**

KM 1 + 880 AL KM 1 + 790 - CONSTRUCCIÓN DE CUNETAS

**CDescripcion\_\_\_\_\_:**

SE ESTA REALIZANDO LA CONSTRUCCIÓN DE CUNETAS DE CONCRETO LADO IZQUIERDO DE LA VÍA

**Foto1:**



**Foto2:**



**Foto3:**



**Fecha Toma De Datos:**

25-04-2019

1



## Panel Fotográfico de la Bitacora de Obras

**Personal Encargado:**

MICHAEL JESUS QUISPE YAURI

**Nivel:**

No Aplica

**Fecha De Fotografia:**

25-04-2019

**Actividades:**

KM 1 + 880 AL KM 1 + 790 - CONSTRUCCIÓN DE VEREDAS

**CDescripcion\_\_\_\_\_:**

SE ESTA REALIZANDO LA CONSTRUCCIÓN DE CUNETAS DE CONCRETO LADO IZQUIERDO DE LA VÍA

**Foto1:**



**Foto2:**



**Foto3:**



**Fecha Toma De Datos:**

25-04-2019

2



### Panel Fotográfico de la Bitacora de Obras

**Personal Encargado:**

MICHAEL JESUS QUISPE YAURI

**Nivel:**

No Aplica

**Fecha De Fotografia:**

25-04-2019

**Actividades:**

KM 1+ 880 AL KM 1 + 790 - CONSTRUCCIÓN DE CUNETAS

**CDescripcion\_\_\_\_\_:**

SE ESTA REALIZANDO LA CONSTRUCCIÓN DE CUNETAS DE CONCRETO LADO IZQUIERDO DE LA VÍA

**Foto1:**



**Foto2:**



**Foto3:**



**Fecha Toma De Datos:**

25-04-2019

3



### Panel Fotográfico de la Bitacora de Obras

**Personal Encargado:**

MICHAEL JESUS QUISPE YAURI

**Nivel:**

No Aplica

**Fecha De Fotografia:**

25-04-2019

**Actividades:**

KM 1+ 880 AL KM 1 + 790 - CONSTRUCCIÓN DE CUNETAS

**CDescripcion\_\_\_\_\_:**

SE ESTA REALIZANDO LA CONSTRUCCIÓN DE CUNETAS DE CONCRETO LADO IZQUIERDO DE LA VÍA

4

**Foto1:**



**Foto2:**



**Foto3:**



**Fecha Toma De Datos:**

25-04-2019



**Panel Fotográfico de la Bitacora de Obras**

**Personal Encargado:** MICHAEL JESUS QUISPE YAURI  
**Nivel:** No Aplica  
**Fecha De Fotografia:** 25-04-2019

**Actividades:**  
KM 2 + 220 AL KM 1 + 890 - MOVIMIENTO DE TIERRAS

**CDescripcion\_\_\_\_\_:**  
- CORTE, ELIMINACIÓN Y RELLENO DE MATERIAL ESTRUCTURAL SOBRE LA SUB BASE GRANULAR.  
- MEJORAMIENTO DE TERRAPLENES CON MATERIAL ESTRUCTURAL DE CANTERA Y CONFORMACIÓN DE LA SUB BASE GRANULAR.

5

**Foto1:**



**Foto2:**



**Foto3:**



**Fecha Toma De Datos:**  
25-04-2019



**Panel Fotográfico de la Bitacora de Obras**

**Personal Encargado:** MICHAEL JESUS QUISPE YAURI  
**Nivel:** No Aplica  
**Fecha De Fotografia:** 25-04-2019

**Actividades:**  
KM 2 + 220 AL KM 1 + 890 - MOVIMIENTO DE TIERRAS

**CDescripcion\_\_\_\_\_:**  
- CORTE, ELIMINACIÓN Y RELLENO DE MATERIAL ESTRUCTURAL SOBRE LA SUB BASE GRANULAR.  
- MEJORAMIENTO DE TERRAPLENES CON MATERIAL ESTRUCTURAL DE CANTERA Y CONFORMACIÓN DE LA SUB BASE GRANULAR.

6

**Foto1:**



**Foto2:**



**Foto3:**



**Fecha Toma De Datos:**  
25-04-2019



PERÚ

Ministerio  
de Transportes  
y Comunicaciones

MINISTERIO DE TRANSPORTES Y COMUNICACIONES

## Panel Fotográfico de la Bitacora de Obras

**Personal Encargado:**

MICHAEL JESUS QUISPE  
YAURI

**Nivel:**

No Aplica

**Fecha De Fotografia:**

25-04-2019

**Actividades:**

KM 2 + 220 AL KM 1 + 890 - MOVIMIENTO DE TIERRAS

**CDescripcion\_\_\_\_\_:**

- CORTE, ELIMINACIÓN Y RELLENO DE MATERIAL ESTRUCTURAL SOBRE LA SUB  
BASE GRANULAR

- MEJORAMIENTO DE TERRAPLENES CON MATERIAL ESTRUCTURAL DE  
CANTERA Y CONFORMACIÓN DE LA SUB BASE GRANULAR

7

**Foto1:**



**Foto2:**



**Foto3:**



**Fecha Toma De Datos:**

25-04-2019





### Panel Fotográfico de la Bitacora de Obras

**Personal Encargado:** MICHAEL JESUS QUISPE YAURI  
**Nivel:** No Aplica  
**Fecha De Fotografia:** 25-04-2019

**Actividades:**  
KM 2 + 220 AL KM 1 + 890 - MOVIMIENTO DE TIERRAS

**CDescripcion\_\_\_\_\_:**  
- CORTE, ELIMINACIÓN Y RELLENO DE MATERIAL ESTRUCTURAL SOBRE LA SUB BASE GRANULAR  
- MEJORAMIENTO DE TERRAPLENES CON MATERIAL ESTRUCTURAL DE CANTERA Y CONFORMACIÓN DE LA SUB BASE GRANULAR

8

**Foto1:**



**Foto2:**



**Foto3:**



**Fecha Toma De Datos:**  
25-04-2019



### Panel Fotográfico de la Bitacora de Obras

**Personal Encargado:**

MICHAEL JESUS QUISPE YAURI

**Nivel:**

No Aplica

**Fecha De Fotografia:**

25-04-2019

**Actividades:**

KM 2 + 220 AL KM 1 + 890 - MOVIMIENTO DE TIERRAS

**CDescripcion\_\_\_\_\_:**

- CORTE, ELIMINACIÓN Y RELLENO DE MATERIAL ESTRUCTURAL SOBRE LA SUB BASE GRANULAR

- MEJORAMIENTO DE TERRAPLENES CON MATERIAL ESTRUCTURAL DE CANTERA Y CONFORMACIÓN DE LA SUB BASE GRANULAR

**Foto1:**



**Foto2:**



**Foto3:**



**Fecha Toma De Datos:**

25-04-2019

9



**Panel Fotográfico de la Bitacora de Obras**

**Personal Encargado:**

MICHAEL JESUS QUISPE YAURI

**Nivel:**

No Aplica

**Fecha De Fotografia:**

25-04-2019

**Actividades:**

KM 2 + 220 AL KM 1 + 890 - MOVIMIENTO DE TIERRAS

**CDescripcion\_\_\_\_\_:**

SE ESTA REALIZANDO LA CONSTRUCCIÓN DEL SUB DREN FRANCÉS LADO DERECHO DE LA VÍA

**Foto1:**



**Foto2:**



**Foto3:**



**Fecha Toma De Datos:**

25-04-2019

10



### Panel Fotográfico de la Bitacora de Obras

**Personal Encargado:**

MICHAEL JESUS QUISPE YAURI

**Nivel:**

No Aplica

**Fecha De Fotografia:**

25-04-2019

**Actividades:**

KM 2 + 220 AL KM 1 + 890 - MOVIMIENTO DE TIERRAS

**CDescripcion\_\_\_\_\_:**

SE ESTA REALIZANDO LA CONSTRUCCIÓN DEL SUB DREN FRANCÉS LADO DERECHO DE LA VÍA

**Foto1:**



**Foto2:**



**Foto3:**



**Fecha Toma De Datos:**

25-04-2019

11



**Panel Fotográfico de la Bitacora de Obras**

**Personal Encargado:** MICHAEL JESUS QUISPE YAURI  
**Nivel:** No Aplica  
**Fecha De Fotografia:** 25-04-2019

**Actividades:**  
KM 2 + 220 AL KM 1 + 890 - MOVIMIENTO DE TIERRAS

**CDescripcion\_\_\_\_\_:**  
SE ESTA REALIZANDO LA CONSTRUCCIÓN DEL SUB DREN FRANCÉS LADO DERECHO DE LA VÍA.

12

**Foto1:**



**Foto2:**



**Foto3:**

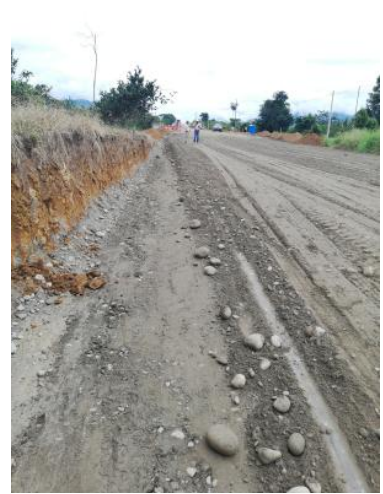

**Fecha Toma De Datos:**  
25-04-2019



### Panel Fotográfico de la Bitacora de Obras

**Personal Encargado:**

MICHAEL JESUS QUISPE YAURI

**Nivel:**

No Aplica

**Fecha De Fotografia:**

25-04-2019

**Actividades:**

KM 2 + 220 AL KM 1 + 890 - MOVIMIENTO DE TIERRAS

**CDescripcion\_\_\_\_\_:**

- CORTE, ELIMINACIÓN Y RELLENO DE MATERIAL ESTRUCTURAL SOBRE LA SUB BASE GRANULAR

- MEJORAMIENTO DE TERRAPLENES CON MATERIAL ESTRUCTURAL DE CANTERA Y CONFORMACIÓN DE LA SUB BASE GRANULAR

13

**Foto1:**



**Foto2:**



**Foto3:**



**Fecha Toma De Datos:**

25-04-2019



**Panel Fotográfico de la Bitacora de Obras**

14

**Personal Encargado:** MICHAEL JESUS QUISPE YAURI  
**Nivel:** No Aplica  
**Fecha De Fotografia:** 25-04-2019

**Actividades:**  
 KM 27 + 800 AL KM 24 + 450 - DEMARCACIÓN DE LINEAS EN LA CARRETERA

**CDescripcion** \_\_\_\_\_ :  
 SE CONTINUA CON LA EFECTIVA DEMARCACIÓN DE LINEAS DE PINTURA DE COLOR AMARILLO Y COLOR BLANCO EN LA CARRETERA (MAZAMARI - PANGOA - CUBANTÍA)

**Foto1:**



**Foto2:**



**Foto3:**



**Fecha Toma De Datos:**  
 25-04-2019

**Panel Fotográfico de la Bitacora de Obras**

15

**Personal Encargado:** MICHAEL JESUS QUISPE YAURI  
**Nivel:** No Aplica  
**Fecha De Fotografia:** 25-04-2019

**Actividades:**  
 KM 25 + 970 - PUENTE KIATARI III

**CDescripcion** \_\_\_\_\_ :  
 SE CONTINUA CON LA CONSTRUCCIÓN DE GAVIONES PARALELO AL PUENTE KIATARI III

**Foto1:**



**Foto2:**



**Foto3:**



**Fecha Toma De Datos:**  
 25-04-2019



### Panel Fotográfico de la Bitacora de Obras

**Personal Encargado:**

MICHAEL JESUS QUISPE YAURI

**Nivel:**

No Aplica

**Fecha De Fotografia:**

25-04-2019

**Actividades:**

KM 33 + 400 - PUENTE CUBANTIA

**CDescripcion\_\_\_\_\_:**

SE VIENE REALIZANDO LA CONSTRUCCIÓN DE CUNETAS DE CONCRETO EN LOS ACCESOS AL PUENTE CUBANTÍA

**Foto1:**



**Foto2:**



**Foto3:**



16

**Fecha Toma De Datos:**

25-04-2019





### Panel Fotográfico de la Bitacora de Obras

**Personal Encargado:**

MICHAEL JESUS QUISPE YAURI

**Nivel:**

No Aplica

**Fecha De Fotografia:**

25-04-2019

**Actividades:**

KM 33 + 400 - PUENTE CUBANTÍA

**CDescripcion\_\_\_\_\_:**

SE VIENE REALIZANDO LA CONSTRUCCIÓN DE CUNETAS DE CONCRETO EN LOS ACCESOS AL PUENTE CUBANTÍA

**Foto1:**



**Foto2:**



**Foto3:**



17

**Fecha Toma De Datos:**

25-04-2019



**Panel Fotográfico de la Bitacora de Obras**

**Personal Encargado:**

MICHAEL JESUS QUISPE YAURI

**Nivel:**

No Aplica

**Fecha De Fotografia:**

25-04-2019

**Actividades:**

KM 33 + 400 - PUENTE CUBANTÍA

**CDescripcion\_\_\_\_\_:**

SE VIENE REALIZANDO LA CONSTRUCCIÓN DE CUNETAS DE CONCRETO EN LOS ACCESOS AL PUENTE CUBANTÍA

**Foto1:**



**Foto2:**



**Foto3:**



18

**Fecha Toma De Datos:**

25-04-2019



PERÚ

Ministerio  
de Transportes  
y Comunicaciones

MINISTERIO DE TRANSPORTES Y COMUNICACIONES

## Panel Fotográfico de la Bitacora de Obras

**Personal Encargado:**

MICHAEL JESUS QUISPE  
YAURI

**Nivel:**

No Aplica

**Fecha De Fotografia:**

25-04-2019

**Actividades:**

KM 33 + 400 - PUENTE CUBANTÍA

**CDescripcion\_\_\_\_\_:**

SE VIENE REALIZANDO LA CONSTRUCCIÓN DE CUNETAS DE CONCRETO EN  
LOS ACCESOS AL PUENTE CUBANTÍA

19

**Foto1:**



**Foto2:**



**Foto3:**



**Fecha Toma De Datos:**

25-04-2019

## Panel Fotográfico de la Bitacora de Obras

**Personal Encargado:**MICHAEL JESUS QUISPE  
YAURI**Nivel:**

No Aplica

**Fecha De Fotografia:**

25-04-2019

**Actividades:**

KM 33 + 400 - PUENTE CUBANTÍA

**CDescripcion\_\_\_\_\_:**

- COLOCACIÓN DEL MORTERO EN LAS JUNTAS DE DILATACIÓN PARA Puentes CON ELASTÓMERO ARMADO DONDE SE COLOCO EL NEOPRENO EN AMBOS ACCESOS DEL PUENTE CUBANTIA.

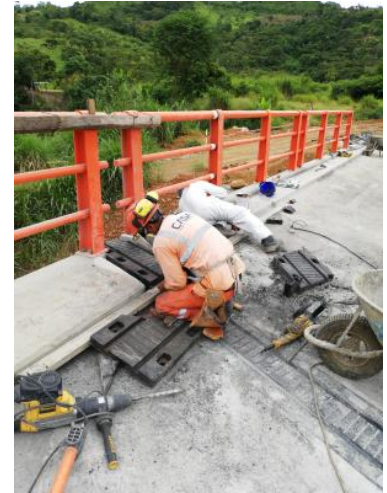
**Foto1:****Foto2:****Foto3:**

20

**Fecha Toma De Datos:**

25-04-2019



**Panel Fotográfico de la Bitacora de Obras**

**Personal Encargado:** MICHAEL JESUS QUISPE YAURI  
**Nivel:** No Aplica  
**Fecha De Fotografia:** 25-04-2019

**Actividades:**  
KM 33 + 400 - PUENTE CUBANTÍA

**CDescripcion** \_\_\_\_\_ :  
- COLOCACIÓN DEL MORTERO EN LAS JUNTAS DE DILATACIÓN PARA PUENTES CON ELASTÓMERO ARMADO DONDE SE COLOCO EL NEOPRENO EN AMBOS ACCESOS DEL PUENTE CUBANTIA.

21

**Foto1:**



**Foto2:**



**Foto3:**



**Fecha Toma De Datos:**  
25-04-2019



**Panel Fotográfico de la Bitacora de Obras**

**Personal Encargado:** MICHAEL JESUS QUISPE YAURI  
**Nivel:** No Aplica  
**Fecha De Fotografia:** 25-04-2019

**Actividades:**  
KM 33 + 400 - PUENTE CUBANTÍA

**CDescripcion\_\_\_\_\_:**  
COLOCACIÓN DE BARANDAS METÁLICAS DE SEGURIDAD SOBRE EL PUENTE CUBANTÍA

22

**Foto1:**



**Foto2:**



**Foto3:**



**Fecha Toma De Datos:**  
25-04-2019



### Panel Fotográfico de la Bitacora de Obras

**Personal Encargado:**

MICHAEL JESUS QUISPE YAURI

**Nivel:**

No Aplica

**Fecha De Fotografia:**

25-04-2019

**Actividades:**

KM 33 + 180 AL KM 33 + 210 - PUENTE CUBANTÍA

**CDescripcion** \_\_\_\_\_:

SE VIENE REALIZANDO LA COLOCACIÓN DE MEZCLA ASFÁLTICA EN CALIENTE EN LA CARPETA DE LA VÍA EN LOS ACCESOS AL PUENTE CUBANTIA Y ACCESOS A LOS DME Y CANTERAS, SE ESTA COLOCANDO UNA CAPA DE UN ESPESOR DE 1 "

23

**Foto1:**



**Foto2:**



**Foto3:**



**Fecha Toma De Datos:**

25-04-2019



**Panel Fotográfico de la Bitacora de Obras**

**Personal Encargado:** MICHAEL JESUS QUISPE YAURI  
**Nivel:** No Aplica  
**Fecha De Fotografia:** 25-04-2019

**Actividades:**  
KM 33 + 180 AL KM 33 + 210 - PUENTE CUBANTÍA

**CDescripcion** \_\_\_\_\_:  
SE VIENE REALIZANDO LA COLOCACIÓN DE MEZCLA ASFÁLTICA EN CALIENTE EN LA CARPETA DE LA VÍA EN LOS ACCESOS AL PUENTE CUBANTIA Y ACCESOS A LOS DME Y CANTERAS, SE ESTA COLOCANDO UNA CAPA DE UN ESPESOR DE 1 "

24

**Foto1:**



**Foto2:**



**Foto3:**



**Fecha Toma De Datos:**  
25-04-2019