

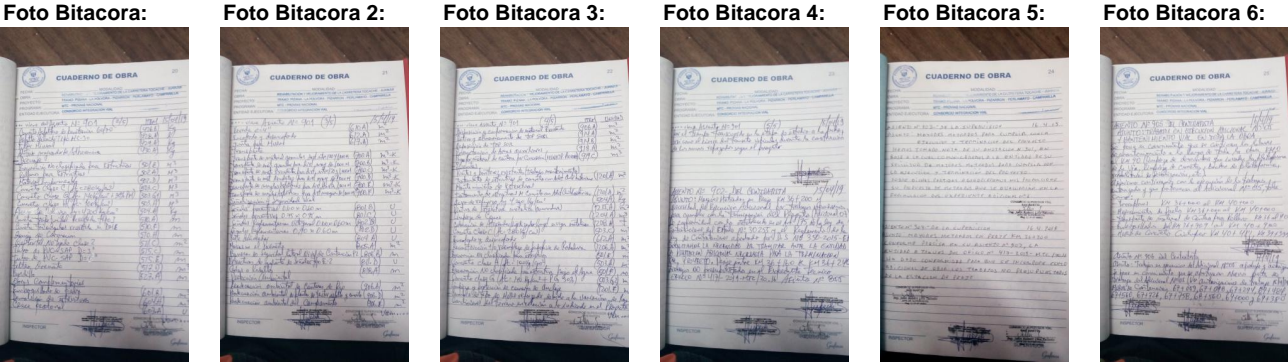

BITACORA ELECTRÓNICA DE OBRA

REGISTRO DE LA BITACORA Y FOTO DEL CUADERNO DE OBRA

Confirma Bitacora: Si
Nro Informe: 80
Fecha Informe: 26-04-2019
Nombre De La Obra: Carretera Juanjui-Tocache, tramo Pizana - La Polvora - Pizarron - Perlamayo - Campanilla
Personal Encargado: BORIS WALTER AYLLÓN CARCELÉN



Asunto: Visita de seguimiento en campo de las actividades del contrato principal y adicionales aprobados como: Continuación de construcción de muros, mejoramiento de suelos, colocación de alcantarillas, vaciado de muros ciclopeos y muros de concreto reforzado, Además se están realizando labores de mantenimiento vial como: remoción de derrumbes, limpieza de cunetas y bermas, bacheos de calzada , conformación de la calzada.

Conclusiones: La empresa Consorcio Integración vial esta cumpliendo con el plan de trabajo presentado, de la semana , mejorando sus rendimientos y ampliando sus frentes de trabajo, aun con la presencia de lluvias dispersas en la zona.

Recomendaciones: Se recomienda continuar con la entrega de las actividades a ejecutar de la semana, y las actividades de mantenimiento vial a ejecutar en la semana.

PANEL FOTOGRAFICO



Panel Fotográfico de la Bitacora de Obras

Personal Encargado:

**BORIS WALTER AYLLÓN
CARCELÉN**

Nivel:

No Aplica

Fecha De Fotografia:

26-04-2019

Actividades:

Visita de seguimiento en campo: Transporte de material de cantera para mejoramiento de suelos.

CDescripcion_____:

En la progresiva 38+240 se esta descargando material granular de cantera para mejoramiento de suelos.

Foto1:



Foto2:



Foto3:



Fecha Toma De Datos:

26-04-2019

1



Panel Fotográfico de la Bitacora de Obras

Personal Encargado:

BORIS WALTER AYLLÓN
CARCELÉN

Nivel:

No Aplica

Fecha De Fotografia:

26-04-2019

Actividades:

Visita de seguimiento en campo: Mejoramiento de suelos (Extendido de material)

CDescripcion_____:

En la progresiva Km. 38+340 se esta extendiendo el material granular para el mejoramiento de suelos.

Foto1:



Foto2:



Foto3:



Fecha Toma De Datos:

26-04-2019

2



Panel Fotográfico de la Bitacora de Obras

Personal Encargado:

**BORIS WALTER AYLLÓN
CARCELÉN**

Nivel:

No Aplica

Fecha De Fotografia:

26-04-2019

Actividades:

Visita de seguimiento en campo: Mejoramiento de suelos (extendido ce material con tractor de oruga)

CDescripcion_____:

Desde la progresiva 38+080 a la 38+400 se esta realizando el mejoramiento de suelos donde con un tractor se extiende el material granular, en el área excavada.

Foto1:



Foto2:



Foto3:

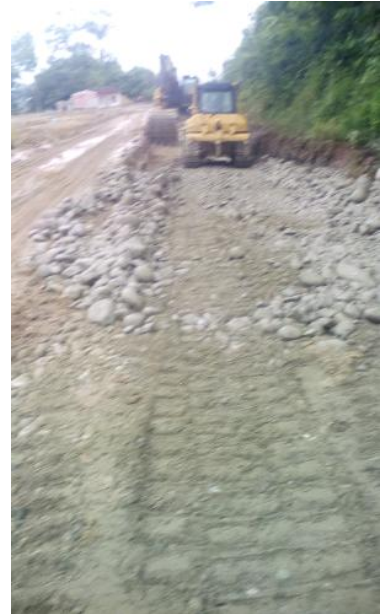

Fecha Toma De Datos:

26-04-2019



Panel Fotográfico de la Bitacora de Obras

Personal Encargado:

BORIS WALTER AYLLÓN
CARCELÉN

Nivel:

No Aplica

Fecha De Fotografia:

26-04-2019

Actividades:

Visita de seguimiento en campo : Mejoramiento de suelos

CDescripcion_____:

En al progresiva Km. 48+500 se esta realizando el mejoramiento de suelos. Se esta excavando con una excavadora de oruga

Foto1:



Foto2:



Foto3:



Fecha Toma De Datos:

26-04-2019



Panel Fotográfico de la Bitacora de Obras

Personal Encargado: BORIS WALTER AYLLÓN CARCELÉN
Nivel: No Aplica
Fecha De Fotografia: 26-04-2019

Actividades:
Visita de seguimiento en campo: Excavación a maquina en talud

CDescripcion_____:
En la progresiva Km, 38+470 se esta excavando en la zona de talud para lograr las distancias exigidas por el expediente, utilizando una excavadora de oruga.

5

Foto1:



Foto2:



Foto3:



Fecha Toma De Datos:
26-04-2019



Panel Fotográfico de la Bitacora de Obras

Personal Encargado: BORIS WALTER AYLLÓN CARCELÉN
Nivel: No Aplica
Fecha De Fotografia: 26-04-2019

Actividades:
Visita de seguimiento en campo: Colocación de alcantarilla

CDescripcion_____:
En la progresiva Km. 38+962,49 se ha colocado la mitad de la alcantarilla TMC de 48 "

Foto1:



Foto2:



Foto3:

Fecha Toma De Datos:
26-04-2019

Panel Fotográfico de la Bitacora de Obras

Personal Encargado:

BORIS WALTER AYLLÓN
CARCELÉN

Nivel:

No Aplica

Fecha De Fotografia:

26-04-2019

Actividades:

Visita de seguimiento en campo: Monitoreo ambiental

CDescripcion_____:

En la progresiva Km. 39+000 dentro de la planta de concreto se ha colocado una estación de monitoreo ambiental para medir el aire.

Foto1:



Foto2:



Foto3:



Fecha Toma De Datos:

26-04-2019

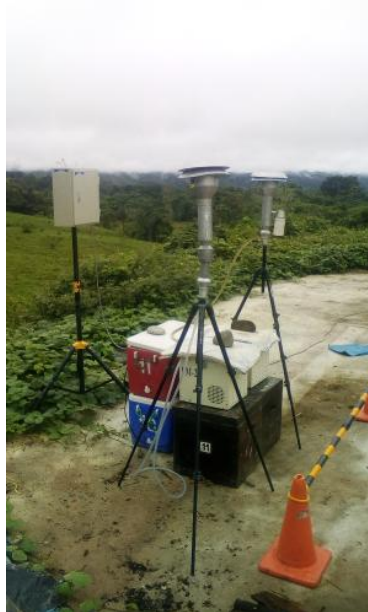
Panel Fotográfico de la Bitacora de Obras

Personal Encargado:BORIS WALTER AYLLÓN
CARCELÉN**Nivel:**

No Aplica

Fecha De Fotografia:

26-04-2019

Actividades:

Visita de seguimiento en campo: Marcado donde sitio de muro (Excavación)

CDescripcion_____:

En la progresiva Km. 39+340 se ha marcado con cal, el sitio para realizar la excavación y la construcción de muro.

Foto1:**Foto2:****Foto3:****Fecha Toma De Datos:**

26-04-2019



Panel Fotográfico de la Bitacora de Obras

Personal Encargado: BORIS WALTER AYLLÓN CARCELÉN
Nivel: No Aplica
Fecha De Fotografía: 26-04-2019

Actividades:
Visita de seguimiento en campo: Excavación a maquina.

CDescripcion_____:
Entre las Progresivas 39+340 a 39+354,86 se esta realizando la excavación para la construcción de muros, utilizando una excavadora de ruedas neumáticas.

Foto1:



Foto2:



Foto3:



Fecha Toma De Datos:
26-04-2019

9



Panel Fotográfico de la Bitacora de Obras

Personal Encargado: BORIS WALTER AYLLÓN CARCELÉN
Nivel: No Aplica
Fecha De Fotografía: 26-04-2019

Actividades:
Visita de seguimiento en campo: Construcción de muros ciclópeos

CDescripcion_____:
Desde la progresiva Km. 39+399 se han vaciado muros de concreto ciclopeo

10

Foto1:



Foto2:



Foto3:



Fecha Toma De Datos:
26-04-2019



Panel Fotográfico de la Bitacora de Obras

Personal Encargado: BORIS WALTER AYLLÓN CARCELÉN
Nivel: No Aplica
Fecha De Fotografia: 26-04-2019

Actividades:
Visita de seguimiento: Desencofrado de madera

CDescripcion_____:
En la progresiva 39+430 se esta desencofrando los laterales del muro vaciado.

11

Foto1:



Foto2:



Foto3:



Fecha Toma De Datos:
26-04-2019



Panel Fotográfico de la Bitacora de Obras

Personal Encargado:

BORIS WALTER AYLLÓN
CARCELÉN

Nivel:

No Aplica

Fecha De Fotografia:

26-04-2019

Actividades:

Visita de seguimiento en campo: Desencofrado de muro de concreto reforzado

CDescripcion_____:

En la progresiva Km. 40+460 se esta desencofrando las caras laterales de los muros

Foto1:



Foto2:

Foto3:

12

Fecha Toma De Datos:

26-04-2019



Panel Fotográfico de la Bitacora de Obras

Personal Encargado:

**BORIS WALTER AYLLÓN
CARCELÉN**

Nivel:

No Aplica

Fecha De Fotografia:

26-04-2019

Actividades:

Visita de seguimiento en campo: Encofrados de bases de muros

CDescripcion_____:

Desde la progresiva Km. 41+340 se esta encofrando con madera las bases de los muros

Foto1:



Foto2:



Foto3:



Fecha Toma De Datos:

26-04-2019

13



PERÚ

Ministerio
de Transportes
y Comunicaciones

MINISTERIO DE TRANSPORTES Y COMUNICACIONES

Panel Fotográfico de la Bitacora de Obras

Personal Encargado:

BORIS WALTER AYLLÓN
CARCELÉN

Nivel:

No Aplica

Fecha De Fotografia:

26-04-2019

Actividades:

Visita de seguimiento en campo: Encofrado de bases de muros Progr. 41+360

CDescripcion_____:

En la progresiva Km. 41+360 se esta encofrando con madera las bases de muros.

Foto1:



Foto2:



Foto3:



14

Fecha Toma De Datos:

26-04-2019



PERÚ

Ministerio
de Transportes
y Comunicaciones

MINISTERIO DE TRANSPORTES Y COMUNICACIONES

Panel Fotográfico de la Bitacora de Obras

Personal Encargado:

BORIS WALTER AYLLÓN
CARCELÉN

Nivel:

No Aplica

Fecha De Fotografia:

26-04-2019

Actividades:

Visita de seguimiento en campo: Conformación de la superficie de apoyo con motoniveladora

CDescripcion_____:

Desde la progresiva Km. 49+000 a la 51+500 se esta realizando la conformación de la calzada de la vía utilizando una motoniveladora

Foto1:



Foto2:



Foto3:



Fecha Toma De Datos:

26-04-2019

15

Panel Fotográfico de la Bitacora de Obras

Personal Encargado:BORIS WALTER AYLLÓN
CARCELÉN**Nivel:**

No Aplica

Fecha De Fotografia:

26-04-2019

Actividades:

Visita de seguimiento en campo: Planta de preparación de concreto.

CDescripcion_____:

En la progresiva Km. 39+000 se está realizando la fabricación de mezclas de concreto utilizando un Camión mezclador (Mixer) donde los materiales se acarrean con una retroexcavadora, previamente calibrada y conformada por la supervisión.

Foto1:**Foto2:****Foto3:****Fecha Toma De Datos:**

26-04-2019