

**PERÚ**Ministerio  
de Transportes  
y Comunicaciones

MINISTERIO DE TRANSPORTES Y COMUNICACIONES

## BITACORA ELECTRÓNICA DE OBRA

### REGISTRO DE LA BITACORA Y FOTO DEL CUADERNO DE OBRA

Confirma Bitacora:	Nro Informe:	Fecha Informe:	Nombre De La Obra:	Personal Encargado:
Si	N ° 044- MJQ Y/20 19	02-05-2019	Carretera Mazamari-Pangoa-Cubantía	MICHAEL JESUS QUISPE YAURI

Foto Bitacora:      Foto Bitacora 2:      Foto Bitacora 3:      Foto Bitacora 4:      Foto Bitacora 5:      Foto Bitacora 6:

**Asunto:**

NO SE ADJUNTA FOTOS DEL CUADERNO DE OBRA, POR QUE NO HUBO REGISTROS DE PARTE DEL RESIDENTE DE OBRA Y DEL JEFE DE SUPERVISIÓN.

**Conclusiones:**

- EL RESIDENTE SE ENCUENTRA EN OBRA, INCORPORÁNDOSE AL PROYECTO EL DÍA DOMINGO 31.03.19
- EL JEFE DE SUPERVISIÓN NO SE ENCUENTRA EN OBRA DESDE EL DÍA SÁBADO 27.04.19 HASTA LA FECHA. (NO HA COMUNICADO SU AUSENCIA LOS DÍAS ANTERIORES, VER PENALIDADES DEL CASO SEGÚN CONTRATO).
- EL ESPECIALISTA EN METRADOS, COSTOS Y PRESUPUESTOS ING. DUVER IVAN GALLADO SANDOVAL, NO SE ENCUENTRA EN OBRA DESDE EL DÍA LUNES 22.04.19 HASTA LA FECHA. (NO HA COMUNICADO SU AUSENCIA LOS DÍAS ANTERIORES, VER PENALIDADES DEL CASO SEGÚN CONTRATO).
- SE ESTA REALIZANDO CON LOS TRABAJOS DE LAS PROGRESIVAS KM 1+880 AL KM 2+203, LONGITUD = 323 MT.
- LOS TRABAJOS SE VIENEN DESARROLLANDO CON NORMALIDAD EL CLIMA ES FAVORABLE TODO EL DÍA.
- LOS TRABAJOS SE VIENEN REALIZANDO CON NORMALIDAD EL CONTRATISTA ESTA CONTINUANDO CON LAS ACTIVIDADES SEGÚN PROGRAMACIÓN.
- OBRA A LA FECHA ESTA EN EJECUCIÓN.

**Recomendaciones:**

- SE LE INDICO A LA SUPERVISIÓN DE OBRA QUE DEBE VERIFICAR LOS MATERIALES CON LOS QUE EL CONTRATISTA EJECUTAN LOS TRABAJOS EN OBRA.
- SE LE INDICO A LA SUPERVISIÓN QUE DEBE REALIZAR LOS ENSAYOS DE CONTROLES DE CALIDAD EN IN SITU, POR AMBAS PARTES CONTRATISTA Y SUPERVISIÓN.

### PANEL FOTOGRAFICO



### Panel Fotográfico de la Bitacora de Obras

**Personal Encargado:** MICHAEL JESUS QUISPE YAURI  
**Nivel:** No Aplica  
**Fecha De Fotografia:** 02-05-2019

**Actividades:**  
KM 2 + 100 - DENSIDAD DE CAMPO

**CDescripcion** \_\_\_\_\_:

SE ESTA REALIZANDO LOS CONTROLES DE CALIDAD CON LA PRESENCIA DEL CONTRATISTA Y SUPERVISIÓN, PARA LA LIBERACIÓN DE LA VÍA EL ENSAYO QUE SE REALIZA ES LA DENSIDAD DE CAMPO MÉTODO DEL CONO DE ARENA.

1

**Foto1:**



**Foto2:**



**Foto3:**



**Fecha Toma De Datos:**  
02-05-2019



PERÚ

Ministerio  
de Transportes  
y Comunicaciones

MINISTERIO DE TRANSPORTES Y COMUNICACIONES

## Panel Fotográfico de la Bitacora de Obras

**Personal Encargado:**

MICHAEL JESUS QUISPE  
YAURI

**Nivel:**

No Aplica

**Fecha De Fotografia:**

02-05-2019

**Actividades:**

KM 2 + 400 AL KM AL KM 1 + 890 - ZANJA DE CORONACIÓN

**CDescripcion\_\_\_\_\_:**

SE VIENE REALIZANDO LA CONSTRUCCIÓN DE ZANJAS DE CORONACIÓN CON EL FIN DE INTERCEPTAR Y ENCAUZAR EL AGUA DE LA LLUVIA SUPERFICIAL CON LA FUNCIÓN DE EVITAR LA EROSIÓN DE LOS TALUDES.

2

**Foto1:**



**Foto2:**



**Foto3:**



**Fecha Toma De Datos:**

02-05-2019



**Panel Fotográfico de la Bitacora de Obras**

**Personal Encargado:** MICHAEL JESUS QUISPE YAURI  
**Nivel:** No Aplica  
**Fecha De Fotografia:** 02-05-2019

**Actividades:**  
KM 2 + 000 AL KM 1 + 890 - VISTA PANORÁMICA DE LA VÍA

**CDescripcion** \_\_\_\_\_:  
SE VIENE REALIZANDO LA CONSTRUCCIÓN DE ZANJAS DE CORONACIÓN CON EL FIN DE INTERCEPTAR Y ENCAUZAR EL AGUA DE LA LLUVIA SUPERFICIAL CON LA FUNCIÓN DE EVITAR LA EROSIÓN DE LOS TALUDES.

3

**Foto1:**



**Foto2:**



**Foto3:**



**Fecha Toma De Datos:**  
02-05-2019



PERÚ

Ministerio  
de Transportes  
y Comunicaciones

MINISTERIO DE TRANSPORTES Y COMUNICACIONES

## Panel Fotográfico de la Bitacora de Obras

**Personal Encargado:**

MICHAEL JESUS QUISPE  
YAURI

**Nivel:**

No Aplica

**Fecha De Fotografia:**

02-05-2019

**Actividades:**

KM 2 + 050 - DENSIDAD DE CAMPO

**CDescripcion**\_\_\_\_\_:

SE ESTA REALIZANDO LOS CONTROLES DE CALIDAD CON LA PRESENCIA DEL CONTRATISTA Y SUPERVISIÓN PARA LA LIBERACIÓN DE LA VÍA EL ENSAYO QUE SE REALIZA ES LA DENSIDAD DE CAMPO MÉTODO DEL CONO DE ARENA.

4

**Foto1:**



**Foto2:**



**Foto3:**



**Fecha Toma De Datos:**

02-05-2019



**Panel Fotográfico de la Bitacora de Obras**

**Personal Encargado:** MICHAEL JESUS QUISPE YAURI  
**Nivel:** No Aplica  
**Fecha De Fotografia:** 02-05-2019

**Actividades:**  
KM 2 + 050 - DENSIDAD DE CAMPO

**CDescripcion** \_\_\_\_\_:  
SE ESTA REALIZANDO LOS CONTROLES DE CALIDAD CON LA PRESENCIA DEL CONTRATISTA Y SUPERVISIÓN PARA LA LIBERACIÓN DE LA VÍA EL ENSAYO QUE SE REALIZA ES LA DENSIDAD DE CAMPO MÉTODO DEL CONO DE ARENA.

5

**Foto1:**



**Foto2:**



**Foto3:**



**Fecha Toma De Datos:**  
02-05-2019



PERÚ

Ministerio  
de Transportes  
y Comunicaciones

MINISTERIO DE TRANSPORTES Y COMUNICACIONES

## Panel Fotográfico de la Bitacora de Obras

**Personal Encargado:**

MICHAEL JESUS QUISPE  
YAURI

**Nivel:**

No Aplica

**Fecha De Fotografia:**

02-05-2019

**Actividades:**

KM 2 + 000 - DENSIDAD DE CAMPO

**CDescripcion\_\_\_\_\_:**

SE ESTA REALIZANDO LOS CONTROLES DE CALIDAD CON LA PRESENCIA DEL CONTRATISTA Y SUPERVISIÓN PARA LA LIBERACIÓN DE LA VÍA EL ENSAYO QUE SE REALIZA ES LA DENSIDAD DE CAMPO MÉTODO DEL CONO DE ARENA.

6

**Foto1:**



**Foto2:**



**Foto3:**



**Fecha Toma De Datos:**

02-05-2019



### Panel Fotográfico de la Bitacora de Obras

**Personal Encargado:**

MICHAEL JESUS QUISPE YAURI

**Nivel:**

No Aplica

**Fecha De Fotografia:**

02-05-2019

**Actividades:**

KM 30 + 690 AL KM 30 + 610 - MURO DE CONCRETO ARMADO

**CDescripcion** \_\_\_\_\_ :

- SE ESTA REALIZANDO LOS TRABAJOS DE MOVIMIENTOS DE TIERRAS, CONSTRUCCIÓN DEL MURO DE CONCRETO ARMADO EN EL CENTRO POBLADO DE CAMPIRUSHARI.

**Foto1:**



**Foto2:**



**Foto3:**



**Fecha Toma De Datos:**

02-05-2019

7





### Panel Fotográfico de la Bitacora de Obras

**Personal Encargado:** MICHAEL JESUS QUISPE YAURI  
**Nivel:** No Aplica  
**Fecha De Fotografia:** 02-05-2019

**Actividades:**  
KM 33 + 400 - PUENTE CUBANTÍA

**CDescripcion\_\_\_\_\_:**

- VISTA PANORÁMICA DE LOS ACCESOS AL PUENTE CUBANTÍA.
- A LA ESPERA DE LA PRUEBA DE CARGA AL PUENTE CUBANTÍA.
- COLOCACIÓN DE POSTES METÁLICOS PARA LA FIJACIÓN DE LOS GUARDAVÍAS EN AMBOS ACCESOS AL PUENTE CUBANTÍA.

**Foto1:**



**Foto2:**



**Foto3:**



**Fecha Toma De Datos:**  
02-05-2019

8



PERÚ

Ministerio  
de Transportes  
y Comunicaciones

MINISTERIO DE TRANSPORTES Y COMUNICACIONES

## Panel Fotográfico de la Bitacora de Obras

**Personal Encargado:**

MICHAEL JESUS QUISPE  
YAURI

**Nivel:**

No Aplica

**Fecha De Fotografia:**

02-05-2019

**Actividades:**

KM 33 + 400 - PUENTE CUBANTÍA

**CDescripcion\_\_\_\_\_:**

- VISTA PANORÁMICA DE LOS ACCESOS AL PUENTE CUBANTÍA.

- A LA ESPERA DE LA PRUEBA DE CARGA AL PUENTE CUBANTÍA.

- COLOCACIÓN DE POSTES METÁLICOS PARA LA FIJACIÓN DE LOS  
GUARDAVÍAS EN AMBOS ACCESOS AL PUENTE CUBANTÍA.

**Foto1:**



**Foto2:**



**Foto3:**



**Fecha Toma De Datos:**

02-05-2019

9



PERÚ

Ministerio  
de Transportes  
y Comunicaciones

MINISTERIO DE TRANSPORTES Y COMUNICACIONES

## Panel Fotográfico de la Bitacora de Obras

**Personal Encargado:**

MICHAEL JESUS QUISPE  
YAURI

**Nivel:**

No Aplica

**Fecha De Fotografia:**

02-05-2019

**Actividades:**

KM 33 + 400 - PUENTE CUBANTÍA

**CDescripcion\_\_\_\_\_:**

- VISTA PANORÁMICA DE LOS ACCESOS AL PUENTE CUBANTÍA.

- A LA ESPERA DE LA PRUEBA DE CARGA AL PUENTE CUBANTÍA.

- COLOCACIÓN DE POSTES METÁLICOS PARA LA FIJACIÓN DE LOS  
GUARDAVÍAS EN AMBOS ACCESOS AL PUENTE CUBANTÍA.

10

**Foto1:**



**Foto2:**



**Foto3:**



**Fecha Toma De Datos:**

03-05-2019



**Panel Fotográfico de la Bitacora de Obras**

**Personal Encargado:** MICHAEL JESUS QUISPE YAURI  
**Nivel:** No Aplica  
**Fecha De Fotografia:** 02-05-2019

**Actividades:**  
KM 30 + 690 AL KM 30 + 610 - MURO DE CONCRETO ARMADO

**CDescripcion** \_\_\_\_\_ :  
- SE ESTA REALIZANDO LOS TRABAJOS DE MOVIMIENTOS DE TIERRAS, CONSTRUCCIÓN DEL MURO DE CONCRETO ARMADO EN EL CENTRO POBLADO DE CAMPIRUSHARI.

11

**Foto1:**



**Foto2:**



**Foto3:**



**Fecha Toma De Datos:**  
03-05-2019



PERÚ

Ministerio  
de Transportes  
y Comunicaciones

MINISTERIO DE TRANSPORTES Y COMUNICACIONES

## Panel Fotográfico de la Bitacora de Obras

**Personal Encargado:**

MICHAEL JESUS QUISPE  
YAURI

**Nivel:**

No Aplica

**Fecha De Fotografia:**

02-05-2019

**Actividades:**

KM 30 + 690 AL KM 30 + 610 - MURO DE CONCRETO ARMADO

**CDescripcion** \_\_\_\_\_ :

- SE ESTA REALIZANDO LOS TRABAJOS DE MOVIMIENTOS DE TIERRAS, CONSTRUCCIÓN DEL MURO DE CONCRETO ARMADO EN EL CENTRO POBLADO DE CAMPIRUSHARI.

12

**Foto1:**



**Foto2:**



**Foto3:**



**Fecha Toma De Datos:**

03-05-2019



PERÚ

Ministerio  
de Transportes  
y Comunicaciones

MINISTERIO DE TRANSPORTES Y COMUNICACIONES

## Panel Fotográfico de la Bitacora de Obras

**Personal Encargado:**

MICHAEL JESUS QUISPE  
YAURI

**Nivel:**

No Aplica

**Fecha De Fotografia:**

02-05-2019

**Actividades:**

KM 30 + 690 AL KM 30 + 610 - MURO DE CONCRETO ARMADO

**CDescripcion** \_\_\_\_\_:

- SE ESTA REALIZANDO LOS TRABAJOS DE MOVIMIENTOS DE TIERRAS, CONSTRUCCIÓN DEL MURO DE CONCRETO ARMADO EN EL CENTRO POBLADO DE CAMPIRUSHARI.

13

**Foto1:**



**Foto2:**



**Foto3:**



**Fecha Toma De Datos:**

03-05-2019



PERÚ

Ministerio  
de Transportes  
y Comunicaciones

MINISTERIO DE TRANSPORTES Y COMUNICACIONES

## Panel Fotográfico de la Bitacora de Obras

**Personal Encargado:**

MICHAEL JESUS QUISPE  
YAURI

**Nivel:**

No Aplica

**Fecha De Fotografia:**

02-05-2019

**Actividades:**

KM 23 + 790 - PUENTE KIATARI I

**CDescripcion\_\_\_\_\_:**

- VISTA PANORÁMICA DE LOS ACCESOS AL PUENTE KIATARI I

- A LA ESPERA DE LA PRUEBA DE CARGA AL PUENTE KIATARI I

- COLOCACIÓN DE POSTES METÁLICOS PARA LA FIJACIÓN DE LOS  
GUARDAVÍAS EN AMBOS ACCESOS AL PUENTE KIATARI I

14

**Foto1:**



**Foto2:**



**Foto3:**



**Fecha Toma De Datos:**

03-05-2019



Panel Fotográfico de la Bitacora de Obras

**Personal Encargado:** MICHAEL JESUS QUISPE YAURI  
**Nivel:** No Aplica  
**Fecha De Fotografia:** 02-05-2019

**Actividades:**  
KM 23 + 790 - PUENTE KIATARI I

**CDescripcion\_\_\_\_\_:**  
- VISTA PANORÁMICA DE LOS ACCESOS AL PUENTE KIATARI I  
- A LA ESPERA DE LA PRUEBA DE CARGA AL PUENTE KIATARI I  
- COLOCACIÓN DE POSTES METÁLICOS PARA LA FIJACIÓN DE LOS GUARDAVÍAS EN AMBOS ACCESOS AL PUENTE KIATARI I  
- SE ESTA REALIZANDO LOS TRABAJOS PARA LA COLOCACIÓN DE LAS BARANDAS METÁLICAS DE SEGURIDAD SOBRE LOS ACCESO AL PUENTE KIATARI I

15

**Foto1:**



**Foto2:**



**Foto3:**



**Fecha Toma De Datos:**  
03-05-2019





### Panel Fotográfico de la Bitacora de Obras

**Personal Encargado:** MICHAEL JESUS QUISPE YAURI  
**Nivel:** No Aplica  
**Fecha De Fotografia:** 02-05-2019

**Actividades:**  
KM 23 + 790 - PUENTE KIATARI I

**CDescripcion\_\_\_\_\_:**

- VISTA PANORÁMICA DE LOS ACCESOS AL PUENTE KIATARI I
- A LA ESPERA DE LA PRUEBA DE CARGA AL PUENTE KIATARI I
- COLOCACIÓN DE POSTES METÁLICOS PARA LA FIJACIÓN DE LOS GUARDAVÍAS EN AMBOS ACCESOS AL PUENTE KIATARI I
- SE ESTA REALIZANDO LOS TRABAJOS PARA LA COLOCACIÓN DE LAS BARANDAS METÁLICAS DE SEGURIDAD SOBRE LOS ACCESO AL PUENTE KIATARI I

16

**Foto1:**



**Foto2:**



**Foto3:**



**Fecha Toma De Datos:**  
03-05-2019



PERÚ

Ministerio  
de Transportes  
y Comunicaciones

MINISTERIO DE TRANSPORTES Y COMUNICACIONES

## Panel Fotográfico de la Bitacora de Obras

**Personal Encargado:**

MICHAEL JESUS QUISPE  
YAURI

**Nivel:**

No Aplica

**Fecha De Fotografia:**

02-05-2019

**Actividades:**

KM 23 + 790 - PUENTE KIATARI I

**CDescripcion** \_\_\_\_\_:

- COLOCACIÓN DEL MORTERO EN LAS JUNTAS DE DILATACIÓN PARA PUENTES CON ELASTÓMERO ARMADO DONDE SE COLOCO EL NEOPRENO EN AMBOS ACCESOS DEL PUENTE KIATARI I

17

**Foto1:**



**Foto2:**



**Foto3:**

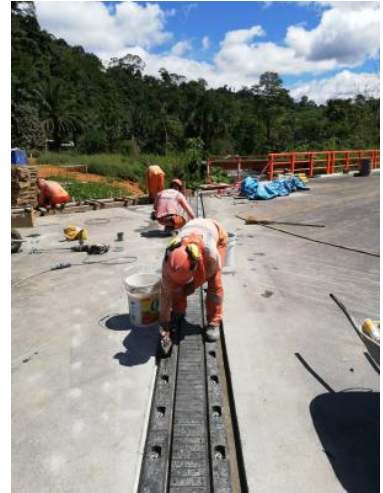

**Fecha Toma De Datos:**

03-05-2019



**Panel Fotográfico de la Bitacora de Obras**

**Personal Encargado:**

**MICHAEL JESUS QUISPE YAURI**

**Nivel:**

**No Aplica**

**Fecha De Fotografia:**

**02-05-2019**

**Actividades:**

**KM 23 + 790 - PUENTE KIATARI I**

**CDescripcion\_\_\_\_\_:**

**- COLOCACIÓN DEL MORTERO EN LAS JUNTAS DE DILATACIÓN PARA Puentes CON ELASTÓMERO ARMADO DONDE SE COLOCO EL NEOPRENO EN AMBOS ACCESOS DEL PUENTE KIATARI I**

18

**Foto1:**



**Foto2:**



**Foto3:**



**Fecha Toma De Datos:**

**03-05-2019**



**Panel Fotográfico de la Bitacora de Obras**

**Personal Encargado:** MICHAEL JESUS QUISPE YAURI  
**Nivel:** No Aplica  
**Fecha De Fotografia:** 02-05-2019

**Actividades:**  
KM 23 + 790 - PUENTE KIATARI I

**CDescripcion\_\_\_\_\_:**  
- VISTA PANORÁMICA DE LOS ACCESOS AL PUENTE KIATARI I  
- A LA ESPERA DE LA PRUEBA DE CARGA AL PUENTE KIATARI I  
- COLOCACIÓN DE POSTES METÁLICOS PARA LA FIJACIÓN DE LOS GUARDAVÍAS EN AMBOS ACCESOS AL PUENTE KIATARI I  
- SE ESTA REALIZANDO LOS TRABAJOS PARA LA COLOCACIÓN DE LAS BARANDAS METÁLICAS DE SEGURIDAD SOBRE LOS ACCESO AL PUENTE KIATARI I

19

**Foto1:**



**Foto2:**



**Foto3:**



**Fecha Toma De Datos:**  
03-05-2019



PERÚ

Ministerio  
de Transportes  
y Comunicaciones

MINISTERIO DE TRANSPORTES Y COMUNICACIONES

## Panel Fotográfico de la Bitacora de Obras

**Personal Encargado:**

MICHAEL JESUS QUISPE  
YAURI

**Nivel:**

No Aplica

**Fecha De Fotografia:**

02-05-2019

**Actividades:**

KM 23 + 790 - PUENTE KIATARI I

**CDescripcion\_\_\_\_\_:**

- VISTA PANORÁMICA DE LOS ACCESOS AL PUENTE KIATARI I

- A LA ESPERA DE LA PRUEBA DE CARGA AL PUENTE KIATARI I

- COLOCACIÓN DE POSTES METÁLICOS PARA LA FIJACIÓN DE LOS  
GUARDAVÍAS EN AMBOS ACCESOS AL PUENTE KIATARI I

- SE ESTA REALIZANDO LOS TRABAJOS PARA LA COLOCACIÓN DE LAS  
BARANDAS METÁLICAS DE SEGURIDAD SOBRE LOS ACCESO AL PUENTE  
KIATARI I

20

**Foto1:**



**Foto2:**



**Foto3:**



**Fecha Toma De Datos:**

03-05-2019



**Panel Fotográfico de la Bitacora de Obras**

**Personal Encargado:** MICHAEL JESUS QUISPE YAURI  
**Nivel:** No Aplica  
**Fecha De Fotografia:** 02-05-2019

**Actividades:**  
KM 22 + 143 AL KM 21 + 860 - EXCAVACIÓN PARA CONSTRUCCIÓN DE CANAL SUMIDERO

**CDescripcion\_\_\_\_\_:**  
- SE VIENE REALIZANDO LA COLOCACIÓN DEL PREFABRICADO DE CONCRETO DEL CANAL SUMIDERO SOBRE UNA CAMA DE ARENA.  
- VISTA PANORÁMICA DE LA CONSTRUCCIÓN DE VEREDAS EN EL CENTRO POBLADO DE ALTO KIATARI.

21

**Foto1:**



**Foto2:**



**Foto3:**



**Fecha Toma De Datos:**  
03-05-2019



**Panel Fotográfico de la Bitacora de Obras**

**Personal Encargado:** MICHAEL JESUS QUISPE YAURI  
**Nivel:** No Aplica  
**Fecha De Fotografia:** 02-05-2019

**Actividades:**  
KM 22 + 143 AL KM 21 + 860 - EXCAVACIÓN PARA CONSTRUCCIÓN DE CANAL SUMIDERO LADO DERECHO

**CDescripcion** \_\_\_\_\_ :  
- SE VIENE REALIZANDO ENCOFRANDO DE MADERA Y LA COLOCACIÓN DEL CONCRETO PARA LA CONSTRUCCIÓN DEL CANAL SUMIDERO.  
- SE ESTA HABILITANDO EL TERRENO PARA SU POSTERIOR CONSTRUCCIÓN DE VEREDAS EN EL CENTRO POBLADO DE ALTO KIATARI.

22

**Foto1:**



**Foto2:**



**Foto3:**



**Fecha Toma De Datos:**  
03-05-2019

## Panel Fotográfico de la Bitacora de Obras

**Personal Encargado:**MICHAEL JESUS QUISPE  
YAURI**Nivel:**

No Aplica

**Fecha De Fotografia:**

02-05-2019

**Actividades:**KM 22 + 143 AL KM 21 + 860 - EXCAVACIÓN PARA CONSTRUCCIÓN DE CANAL  
SUMIDERO LADO DERECHO**CDescripcion\_\_\_\_\_:**

- SE VIENE REALIZANDO ENCOFRANDO DE MADERA Y LA COLOCACIÓN DEL  
CONCRETO PARA LA CONSTRUCCIÓN DEL CANAL SUMIDERO.

- SE ESTA HABILITANDO EL TERRENO PARA SU POSTERIOR CONSTRUCCIÓN DE  
VEREDAS EN EL CENTRO POBLADO DE ALTO KIATARI.

23

**Foto1:****Foto2:****Foto3:****Fecha Toma De Datos:**

03-05-2019



## Panel Fotográfico de la Bitacora de Obras

**Personal Encargado:**MICHAEL JESUS QUISPE  
YAURI**Nivel:**

No Aplica

**Fecha De Fotografia:**

02-05-2019

**Actividades:**KM 22 + 143 AL KM 21 + 860 - EXCAVACIÓN PARA CONSTRUCCIÓN DE CANAL  
SUMIDERO LADO DERECHO**CDescripcion\_\_\_\_\_:**

- SE VIENE REALIZANDO ENCOFRANDO DE MADERA Y LA COLOCACIÓN DEL  
CONCRETO PARA LA CONSTRUCCIÓN DEL CANAL SUMIDERO.

- SE ESTA HABILITANDO EL TERRENO PARA SU POSTERIOR CONSTRUCCIÓN DE  
VEREDAS EN EL CENTRO POBLADO DE ALTO KIATARI.

24

**Foto1:****Foto2:****Foto3:****Fecha Toma De Datos:**

03-05-2019



PERÚ

Ministerio  
de Transportes  
y Comunicaciones

MINISTERIO DE TRANSPORTES Y COMUNICACIONES

## Panel Fotográfico de la Bitacora de Obras

**Personal Encargado:**

MICHAEL JESUS QUISPE  
YAURI

**Nivel:**

No Aplica

**Fecha De Fotografia:**

02-05-2019

**Actividades:**

KM 22 + 143 AL KM 21 + 860 - EXCAVACIÓN PARA CONSTRUCCIÓN DE CANAL  
SUMIDERO LADO IZQUIERDO

**CDescripcion\_\_\_\_\_:**

- SE VIENE REALIZANDO ENCOFRANDO DE MADERA Y LA COLOCACIÓN DEL  
CONCRETO PARA LA CONSTRUCCIÓN DEL CANAL SUMIDERO.

- SE ESTA HABILITANDO EL TERRENO PARA SU POSTERIOR CONSTRUCCIÓN DE  
VEREDAS EN EL CENTRO POBLADO DE ALTO KIATARI.

25

**Foto1:**



**Foto2:**



**Foto3:**



**Fecha Toma De Datos:**

03-05-2019