

**PERÚ**Ministerio  
de Transportes  
y Comunicaciones

MINISTERIO DE TRANSPORTES Y COMUNICACIONES

## BITACORA ELECTRÓNICA DE OBRA

### REGISTRO DE LA BITACORA Y FOTO DEL CUADERNO DE OBRA

<b>Confirma Bitacora:</b> Si	<b>Nro Informe:</b> 86	<b>Fecha Informe:</b> 04-05-2019	<b>Nombre De La Obra:</b> Carretera Juanjui-Tocache, tramo Pizana - La Polvora - Pizarron - Perlamayo - Campanilla	<b>Personal Encargado:</b> BORIS WALTER AYLLÓN CARCELÉN					
<b>Foto Bitacora:</b>	<b>Foto Bitacora 2:</b>	<b>Foto Bitacora 3:</b>	<b>Foto Bitacora 4:</b>	<b>Foto Bitacora 5:</b>	<b>Foto Bitacora 6:</b>				

**Asunto:**

Visita de seguimiento en campo de la ejecución de actividades del presupuesto principal y adicionales aprobados: construcción de muros , mejoramientos de suelos, construcción de alcantarillas TMC , rellenos, subdrenajes, transporte de material granular.

**Conclusiones:**

La empresa Consorcio Integración Vial sigue incrementando los frentes de trabajo, mejorando sus rendimientos, se ha formado grupos de trabajos entre Consorcio Integración Vial y Consorcio Supervisor Vial San Martin para la supervisión y control de calidad de los diferentes frentes de trabajo.

**Recomendaciones:**

Se recomienda a la Empresa Consorcio Integración Vial y la Empresa Consorcio Supervisor Vial San Martín coordinar las actividades de verificación y participar al Especialista de seguimiento de campo, el día y la hora para planificar el recorrido en campo, de manera conjunta.

### PANEL FOTOGRAFICO



### Panel Fotográfico de la Bitacora de Obras

**Personal Encargado:**

BORIS WALTER AYLLÓN  
CARCELÉN

**Nivel:**

No Aplica

**Fecha De Fotografia:**

04-05-2019

**Actividades:**

Visita de seguimiento en campo: Construcción de cunetas en tierra

**CDescripcion\_\_\_\_\_:**

En la progresiva Km. 39+049 se esta construyendo cunetas en tierra con el objetivo de canalizar las aguas superficiales longitudinales al margen del talud.

**Foto1:**



**Foto2:**



**Foto3:**

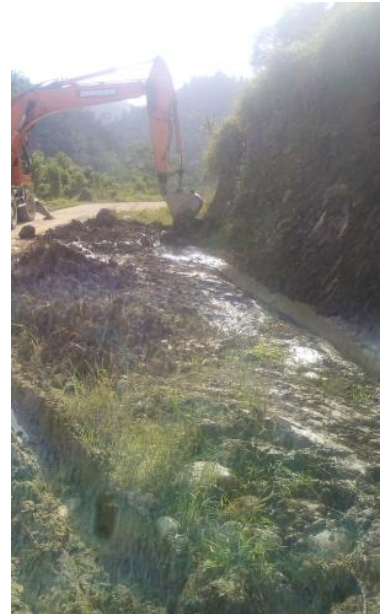

**Fecha Toma De Datos:**

04-05-2019

1



### Panel Fotográfico de la Bitacora de Obras

**Personal Encargado:**

**BORIS WALTER AYLLÓN  
CARCELÉN**

**Nivel:**

**No Aplica**

**Fecha De Fotografia:**

**04-05-2019**

**Actividades:**

Visita de seguimiento en campo: Geotextil de protección en muros

**CDescripcion\_\_\_\_\_:**

En la progresiva Km. 39+399 en adelante, se ha colocado el geotextil de protección en los muros construidos.

**Foto1:**



**Foto2:**



**Foto3:**



**Fecha Toma De Datos:**

**04-05-2019**



PERÚ

Ministerio  
de Transportes  
y Comunicaciones

MINISTERIO DE TRANSPORTES Y COMUNICACIONES

## Panel Fotográfico de la Bitacora de Obras

**Personal Encargado:**

BORIS WALTER AYLLÓN  
CARCELÉN

**Nivel:**

No Aplica

**Fecha De Fotografía:**

04-05-2019

**Actividades:**

Visita de seguimiento en campo: Encofrado de base de muro

**CDescripcion\_\_\_\_\_:**

En la progresiva Km. 39+560 se ha realizado el encofrado de la base del muro ciclopeo.

**Foto1:**



**Foto2:**



**Foto3:**



**Fecha Toma De Datos:**

04-05-2019

3



## Panel Fotográfico de la Bitacora de Obras

**Personal Encargado:**

BORIS WALTER AYLLÓN  
CARCELÉN

**Nivel:**

No Aplica

**Fecha De Fotografia:**

04-05-2019

**Actividades:**

Visita de seguimiento en campo: Toma de densidades del suelo

**CDescripcion\_\_\_\_\_:**

En la progresiva Km. 39+640 se esta realizando la toma de densidades utilizando un densimetro nuclear.

**Foto1:**



**Foto2:**



**Foto3:**



**Fecha Toma De Datos:**

04-05-2019



**Panel Fotográfico de la Bitacora de Obras**

**Personal Encargado:** BORIS WALTER AYLLÓN CARCELÉN  
**Nivel:** No Aplica  
**Fecha De Fotografia:** 04-05-2019

**Actividades:**  
encofrado y refuerzo metalico

**CDescripcion\_\_\_\_\_:**  
En la progresiva Km.40+196 a 40+208;7 dos paños

**Foto1:**



**Foto2:**



**Foto3:**



**Fecha Toma De Datos:**  
04-05-2019

5



**Panel Fotográfico de la Bitacora de Obras**

**Personal Encargado:** BORIS WALTER AYLLÓN CARCELÉN  
**Nivel:** No Aplica  
**Fecha De Fotografia:** 04-05-2019

**Actividades:**  
Visita de verificacion de metrados: Construcción de Muro

**CDescripcion\_\_\_\_\_:**  
En la progresiva Km. 40+460 se ha construido un muro, donde una cara no ha sido desencofrado.

**Foto1:**



**Foto2:**



**Foto3:**



**Fecha Toma De Datos:**  
04-05-2019

6