



BITACORA ELECTRÓNICA DE OBRA

REGISTRO DE LA BITACORA Y FOTO DEL CUADERNO DE OBRA

Confirma Bitacora: Si	Nro Informe: 89	Fecha Informe: 10-05-2019	Nombre De La Obra: Carretera Juanjui-Tocache, tramo Pizana - La Polvora - Pizarron - Perlamayo - Campanilla	Personal Encargado: BORIS WALTER AYLLÓN CARCELÉN
---------------------------------	---------------------------	-------------------------------------	---	--

Foto Bitacora:



Foto Bitacora 2:



Foto Bitacora 3:

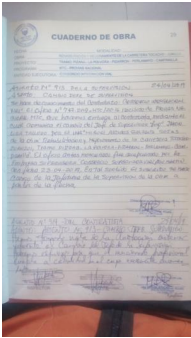

Foto Bitacora 4:

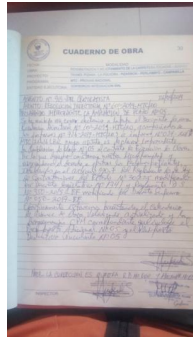

Foto Bitacora 5:

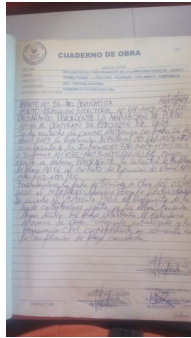

Foto Bitacora 6:

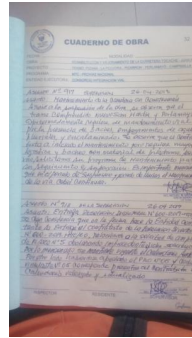

Asunto:

Visita de seguimiento en campo de las actividades del contrato principal y de los adicionales aprobados como :mejoramientos de suelos, construcción de muros, construcción de cabezales de alcantarillas, excavaciones, rellenos, conformación de la superficie, subdrenajes, construcción de sub.bases y bases, imprimación asfáltica , transporte de material granular. Se realizó visita de verificación y conformidad de metrados.

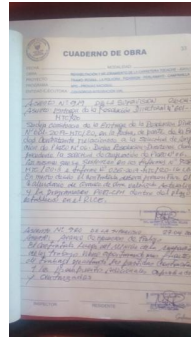
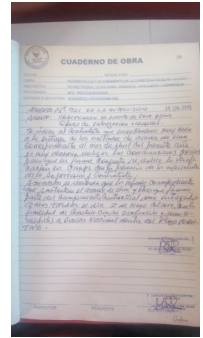
Conclusiones:

La empresa Consorcio Integración Vial ha incrementado los frentes de trabajo, donde sigue incrementando los rendimientos de trabajos ejecutando nuevas actividades como la construcción de subbases y bases e imprimación asfáltica.

Recomendaciones:

Se recomienda a la empresa Consorcio Integración Vial coordinar las actividades programadas de la semana con la supervisión y el especialista de seguimiento en campo.

PANEL FOTOGRAFICO



Panel Fotográfico de la Bitacora de Obras

Personal Encargado: BORIS WALTER AYLLÓN CARCELÉN
Nivel: No Aplica
Fecha De Fotografia: 10-05-2019

Actividades:
Visita de seguimiento en campo : colocación de material granular (corona)

CDescripcion_____:
En la progresiva KM. 36+300 se esta colocando material granular (corona) hasta llegar a nivel de sub- rasante

1

Foto1:



Foto2:



Foto3:



Fecha Toma De Datos:
10-05-2019



Panel Fotográfico de la Bitacora de Obras

Personal Encargado: BORIS WALTER AYLLÓN CARCELÉN
Nivel: No Aplica
Fecha De Fotografia: 10-05-2019

Actividades:
Visita de seguimiento en campo: Mejoramiento de suelos (Colocación de material granular (corona))

CDescripcion_____:
Desde la progresiva 36+010 a 36+400 se esta colocando material granular hasta llevarlo a nivel de sub-rasante , se esta utilizando una motoniveladora, una vibrocompactadora, un camion cisterna (cuando es necesario) y volquetes para el transporte del material.

2

Foto1:



Foto2:



Foto3:



Fecha Toma De Datos:
10-05-2019



Panel Fotográfico de la Bitacora de Obras

Personal Encargado: BORIS WALTER AYLLÓN CARCELÉN
Nivel: No Aplica
Fecha De Fotografia: 10-05-2019

Actividades:
Visita de seguimiento en campo: Compactación en borde de muro

CDescripcion_____:
En la progresiva Km. 36+360 se esta realizando el relleno y la compactación en la zona excavada

3

Foto1:



Foto2:



Foto3:



Fecha Toma De Datos:
10-05-2019



Panel Fotográfico de la Bitacora de Obras

Personal Encargado:

BORIS WALTER AYLLÓN
CARCELÉN

Nivel:

No Aplica

Fecha De Fotografia:

10-05-2019

Actividades:

visita de seguimiento en campo: Encofrado de muro de concreto armado.

CDescripcion_____:

En la progresiva Km. 39+560 se esta realizando el encofrado para el vaciado de muro de concreto armado

Foto1:



Foto2:



Foto3:



Fecha Toma De Datos:

10-05-2019



Panel Fotográfico de la Bitacora de Obras

Personal Encargado: BORIS WALTER AYLLÓN CARCELÉN
Nivel: No Aplica
Fecha De Fotografia: 10-05-2019

Actividades:
Visita de seguimiento en campo: Mejoramientos de suelos

CDescripcion_____:
En la progresiva KM. 39+600 se está realizando el mejoramiento de los suelos, excavando el suelo existente con una excavadora de oruga

5

Foto1:



Foto2:



Foto3:



Fecha Toma De Datos:
10-05-2019



Panel Fotográfico de la Bitacora de Obras

Personal Encargado:

BORIS WALTER AYLLÓN
CARCELÉN

Nivel:

No Aplica

Fecha De Fotografia:

10-05-2019

Actividades:

Visita de seguimiento en campo: Labores de replanteo topográfico de muro

CDescripcion_____:

Dentro de las progresivas Km. 38+457 a 38+488 se estan replanteando los puntos donde se alineará los muros

Foto1:



Foto2:



Foto3:



Fecha Toma De Datos:

10-05-2019

6



Panel Fotográfico de la Bitacora de Obras

Personal Encargado:

BORIS WALTER AYLLÓN
CARCELÉN

Nivel:

No Aplica

Fecha De Fotografia:

10-05-2019

Actividades:

Visita de seguimiento en campo: Relleno en alcantarillas

CDescripcion_____:

En la progresiva Km. 60+539 se está realizando el relleno compactado con equipo liviano en los lados de la caja de alcantarilla

Foto1:



Foto2:



Foto3:



Fecha Toma De Datos:

10-05-2019

7



PERÚ

Ministerio
de Transportes
y Comunicaciones

MINISTERIO DE TRANSPORTES Y COMUNICACIONES

Panel Fotográfico de la Bitacora de Obras

Personal Encargado:

BORIS WALTER AYLLÓN
CARCELÉN

Nivel:

No Aplica

Fecha De Fotografia:

10-05-2019

Actividades:

Visita de seguimiento en campo: 501E Excavacion no clasificada para estructuras y 502 A relleno para estructuras

CDescripcion_____:

En la progresiva Km. 60+596 se ha realizado la excavación no clasificada para estructuras y se esta realizando el relleno compactado con equipo menor en zona de alcantarilla

Foto1:



Foto2:



Foto3:



Fecha Toma De Datos:

10-05-2019

8



Panel Fotográfico de la Bitacora de Obras

Personal Encargado:

BORIS WALTER AYLLÓN
CARCELÉN

Nivel:

No Aplica

Fecha De Fotografia:

10-05-2019

Actividades:

Visita de seguimiento en campo: Refuerzo metálico

CDescripcion_____:

En la progresiva Km. 38+480 se esta realizando el refuerzo metálico para la construcción de muros de concreto armado.

Foto1:



Foto2:



Foto3:



Fecha Toma De Datos:

10-05-2019

9



PERÚ

Ministerio de Transportes y Comunicaciones

MINISTERIO DE TRANSPORTES Y COMUNICACIONES

Panel Fotográfico de la Bitacora de Obras

Personal Encargado:

BORIS WALTER AYLLÓN
CARCELÉN

Nivel:

No Aplica

Fecha De Fotografia:

10-05-2019

Actividades:

Visita de seguimiento en campo: Mejoramiento de suelos

CDescripcion_____:

En las progresiva 36+100 se esta mejorando los suelos utilizando en equipo vibrocompactador y tractor de oruga, en el margen derecho de la via

Foto1:



Foto2:



Foto3:



10

Fecha Toma De Datos:

10-05-2019



Panel Fotográfico de la Bitacora de Obras

Personal Encargado: BORIS WALTER AYLLÓN CARCELÉN
Nivel: Crítico
Fecha De Fotografía: 10-05-2019

Actividades:
Visita de seguimiento en campo: Encofrado de base de cabezal de alcantarilla

CDescripcion_____:
En la progresiva Km. 44+008 se ha realizado el encofrado, se espera a la supervisión para la revisión y liberación del elemento.

11

Foto1:



Foto2:



Foto3:



Fecha Toma De Datos:
10-05-2019



PERÚ

Ministerio
de Transportes
y Comunicaciones

MINISTERIO DE TRANSPORTES Y COMUNICACIONES

Panel Fotográfico de la Bitacora de Obras

Personal Encargado:

BORIS WALTER AYLLÓN
CARCELÉN

Nivel:

No Aplica

Fecha De Fotografia:

10-05-2019

Actividades:

Visita de seguimiento en campo: Excavación

CDescripcion_____:

En la progresiva Km. 44+680 se ha realizado la excavación para la construcción de muros

Foto1:



Foto2:



Foto3:



12

Fecha Toma De Datos:

10-05-2019



PERÚ

Ministerio
de Transportes
y Comunicaciones

MINISTERIO DE TRANSPORTES Y COMUNICACIONES

Panel Fotográfico de la Bitacora de Obras

Personal Encargado:

BORIS WALTER AYLLÓN
CARCELÉN

Nivel:

No Aplica

Fecha De Fotografia:

10-05-2019

Actividades:

Visita de seguimiento en campo: Excavación en roca

CDescripcion_____:

En la progresiva Km.44+890 se esta realizando la excavación en roca donde se ubicaran los muros adicionales.

Foto1:



Foto2:



Foto3:



13

Fecha Toma De Datos:

10-05-2019



Panel Fotográfico de la Bitacora de Obras

Personal Encargado: BORIS WALTER AYLLÓN CARCELÉN
Nivel: No Aplica
Fecha De Fotografia: 10-05-2019

Actividades:
Visita de seguimiento en campo: 502 A relleno para estructuras

CDescripcion_____:
En la progresiva Km. 54+590 se esta realizando el relleno para extructuras compactando con equipo liviano

14

Foto1:



Foto2:



Foto3:



Fecha Toma De Datos:
10-05-2019



Panel Fotográfico de la Bitacora de Obras

Personal Encargado:

BORIS WALTER AYLLÓN
CARCELÉN

Nivel:

No Aplica

Fecha De Fotografia:

10-05-2019

Actividades:

Visita de seguimiento en campo: Encofrado para base de cabezal de alcantarilla

CDescripcion_____:

En la progresiva Km. 54+774 se esta construyendo el encofrado para la base de cabezal de alcantarilla

Foto1:



Foto2:



Foto3:



15

Fecha Toma De Datos:

10-05-2019



Panel Fotográfico de la Bitacora de Obras

Personal Encargado:

BORIS WALTER AYLLÓN
CARCELÉN

Nivel:

No Aplica

Fecha De Fotografia:

10-05-2019

Actividades:

Visita de seguimiento en campo: Encofrado de cabezal de alcantarilla

CDescripcion_____:

En la progresiva Km. 55+147 se esta realizando el encofrado del cabezal de alcantarilla en su margen izquierdo

Foto1:



Foto2:



Foto3:



16

Fecha Toma De Datos:

10-05-2019



Panel Fotográfico de la Bitacora de Obras

Personal Encargado:

BORIS WALTER AYLLÓN
CARCELÉN

Nivel:

No Aplica

Fecha De Fotografia:

10-05-2019

Actividades:

Visita de seguimiento en campo: Excavación no clasificada para estructuras (muros)

CDescripcion_____:

En la progresiva Km. 66+580 se ha realizado una excavación en donde se construirá los muros

17

Foto1:



Foto2:



Foto3:



Fecha Toma De Datos:

10-05-2019

Panel Fotográfico de la Bitacora de Obras

Personal Encargado:

BORIS WALTER AYLLÓN
CARCELÉN

Nivel:

No Aplica

Fecha De Fotografia:

10-05-2019

Actividades:

Visita de seguimiento en campo: Construcción de muros

CDescripcion_____:

En la progresiva Km. 66+825 se esta construyendo muros de concreto ciclopeo, y muros de concreto armado, ya se ha vaciado las bases de los muros ciclopeos y se ha colocado solado a los muros de concreto armado.

18

Foto1:



Foto2:



Foto3:



Fecha Toma De Datos:

10-05-2019



Panel Fotográfico de la Bitacora de Obras

Personal Encargado: BORIS WALTER AYLLÓN CARCELÉN
Nivel: No Aplica
Fecha De Fotografia: 10-05-2019

Actividades:
Visita de seguimiento en campo: Vaciado de concreto en muros

CDescripcion_____:
En la progresiva Km. 67+059 a la 67+073 se esta vaciando concreto para muro de concreto

19

Foto1:



Foto2:



Foto3:

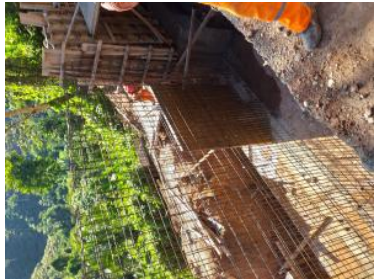

Fecha Toma De Datos:
10-05-2019



Panel Fotográfico de la Bitacora de Obras

20

Personal Encargado:
BORIS WALTER AYLLÓN
CARCELÉN

Nivel:
No Aplica

Fecha De Fotografia:
10-05-2019

Actividades:
vaciso de muro

CDescripcion_____:
67059 a l073

Foto1:



Foto2:



Foto3:



Fecha Toma De Datos:
11-05-2019

Panel Fotográfico de la Bitacora de Obras

21

Personal Encargado:
BORIS WALTER AYLLÓN
CARCELÉN

Nivel:
No Aplica

Fecha De Fotografia:
10-05-2019

Actividades:
Visita de seguimiento en campo: Vaciado de bases de muros ciclopeos

CDescripcion_____:
En las progresivas Km. 67+098 a la 67+134 se ha realizado el vaciado de las bases de muros ciclopeos

Foto1:



Foto2:



Foto3:



Fecha Toma De Datos:
10-05-2019



Panel Fotográfico de la Bitacora de Obras

Personal Encargado:

BORIS WALTER AYLLÓN
CARCELÉN

Nivel:

No Aplica

Fecha De Fotografia:

10-05-2019

Actividades:

Visita de seguimiento en campo: (filtro) sub dren

CDescripcion_____:

En la progresiva Km. 68+420 a la 68+430 se ha colocado un sub dren que drena hacia un cabezal de alcantarilla.

22

Foto1:



Foto2:



Foto3:



Fecha Toma De Datos:

10-05-2019



PERÚ

Ministerio
de Transportes
y Comunicaciones

MINISTERIO DE TRANSPORTES Y COMUNICACIONES

Panel Fotográfico de la Bitacora de Obras

Personal Encargado:

BORIS WALTER AYLLÓN
CARCELÉN

Nivel:

No Aplica

Fecha De Fotografia:

10-05-2019

Actividades:

Visita de seguimiento en campo: Construcción de bases de material granular

CDescripcion_____:

En la progresiva Km. 71+760 se está realizando la construcción de bases de material granular, utilizando una motoniveladora, una vibrocompactadora y un camión cisterna (cuando es necesario)

Foto1:



Foto2:



Foto3:



23

Fecha Toma De Datos:

10-05-2019



PERÚ

Ministerio
de Transportes
y Comunicaciones

MINISTERIO DE TRANSPORTES Y COMUNICACIONES

Panel Fotográfico de la Bitacora de Obras

Personal Encargado:

BORIS WALTER AYLLÓN
CARCELÉN

Nivel:

No Aplica

Fecha De Fotografia:

10-05-2019

Actividades:

Visita de seguimiento en campo: Imprimación asfáltica (lado derecho)

CDescripcion_____:

Desde la progresiva Km. 73+310 a la 73+840 se esta realizando la imprimación asfáltica por el margen derecho de la vía. Efectuando primero el soplado y limpieza de la superficie.

24

Foto1:



Foto2:



Foto3:



Fecha Toma De Datos:

10-05-2019



Panel Fotográfico de la Bitacora de Obras

Personal Encargado:

BORIS WALTER AYLLÓN
CARCELÉN

Nivel:

No Aplica

Fecha De Fotografia:

10-05-2019

Actividades:

Visita de verificación de metrados: Asfalto colocado.

CDescripcion_____:

En la progresiva Km.73+900 a 74+000 se verifica la construcción de pavimento de asfalto en caliente en toda la calzada

25

Foto1:



Foto2:



Foto3:



Fecha Toma De Datos:

10-05-2019



Panel Fotográfico de la Bitacora de Obras

Personal Encargado:

BORIS WALTER AYLLÓN
CARCELÉN

Nivel:

No Aplica

Fecha De Fotografia:

10-05-2019

Actividades:

Visita de seguimiento en campo: excavacion y construcción de bases en muros

CDescripcion_____:

En la progresiva KM. 40+331 a 40+395 se está realizando excavaciones, bases de muros y el encofrado para el vaciado de las bases de muros

Foto1:



Foto2:



Foto3:



26

Fecha Toma De Datos:

10-05-2019