

**PERÚ**Ministerio
de Transportes
y Comunicaciones

MINISTERIO DE TRANSPORTES Y COMUNICACIONES

BITACORA ELECTRÓNICA DE OBRA

REGISTRO DE LA BITACORA Y FOTO DEL CUADERNO DE OBRA

Confirma Bitacora: Si	Nro Informe: 91	Fecha Informe: 13-05-2019	Nombre De La Obra: Carretera Juanjui-Tocache, tramo Pizana - La Polvora - Pizarron - Perlamayo - Campanilla	Personal Encargado: BORIS WALTER AYLLÓN CARCELÉN
---------------------------------	---------------------------	-------------------------------------	--	---

Foto Bitacora: **Foto Bitacora 2:** **Foto Bitacora 3:** **Foto Bitacora 4:** **Foto Bitacora 5:** **Foto Bitacora 6:**

Asunto:

Visita de seguimiento en campo de las actividades del contrato principal y adicionales aprobados como: mejoramientos de suelos, construcción de muros de concreto, construcción de alcantarillas, cabezales, rellenos, excavaciones, construcción de bases e imprimación asfáltica. Se realizan también labores de emergencia ante derrumbes en la vía.

Conclusiones:

Las lluvias continuas en la zona a ocasionado un derrumbe del cerro en la progresiva 41+400 obstaculizando el paso del transito automotor y peatonal , implicando la activación de un equipo excavador de oruga y volquetes para el despeje de la via. la empresa consorcio integración vial continua con las labores de construcción de muros y mejoramientos de suelos, la lluvia a ocasionado en bajo rendimiento en todo este dia.

Recomendaciones:

Se recomienda realizar los rellenos de manera inmediata, en la zonas donde se ha construido muros, puesto que esta lloviendo mucho en la zona, para evitar derrumbes en estas zonas afectadas por la excavación y evitar accidentes.

PANEL FOTOGRAFICO



Panel Fotográfico de la Bitacora de Obras

Personal Encargado: BORIS WALTER AYLLÓN CARCELÉN
Nivel: Crítico
Fecha De Fotografia: 13-05-2019

Actividades:
Visita de seguimiento en campo: Derrumbe

CDescripcion_____:
En la progresiva Km .41+600 en horas de la madrugada a ocurrido un derrumbe de parte del cerro, donde rocas y tierra han invadido toda la plataforma de la via, impidiendo el paso de vehículos y personas en los dos sentidos.

1



Foto3:

Fecha Toma De Datos:
13-05-2019



Panel Fotográfico de la Bitacora de Obras

Personal Encargado: BORIS WALTER AYLLÓN CARCELÉN
Nivel: Crítico
Fecha De Fotografia: 13-05-2019

Actividades:
Visita de seguimiento en campo: Derrumbe en plataforma de la vía.

CDescripcion_____:
En la progresiva KM. 41+400 se está realizando la carga y transporte de material de derrumbes, donde parte del cerro se derrumbó ocasionado por las lluvias ocurridas desde la noche del día Domingo 10. Se esta recogiendo le material de derrumbe utilizando una excavadora de oruga y varios volquetes para despejar y dar transitabilidad a la vía. No hay paso en los dos sentidos, se estima dar paso en horas de la tarde, si cesa la lluvia.

2

Foto1:



Foto2:



Foto3:



Fecha Toma De Datos:
13-05-2019



Panel Fotográfico de la Bitacora de Obras

Personal Encargado:

BORIS WALTER AYLLÓN
CARCELÉN

Nivel:

No Aplica

Fecha De Fotografia:

13-05-2019

Actividades:

Visita de seguimiento en campo: Muros Ciclópeos construidos

CDescripcion_____:

En la progresiva 41+348 a la 41+371,5 se han construido unos muros ciclopeos de concreto de Rcc= 140kg/cm² a los 28 dias.

Foto1:



Foto2:



Foto3:



Fecha Toma De Datos:

13-05-2019

3



Panel Fotográfico de la Bitacora de Obras

Personal Encargado:

**BORIS WALTER AYLLÓN
CARCELÉN**

Nivel:

No Aplica

Fecha De Fotografia:

13-05-2019

Actividades:

Visita de seguimiento en campo: Construcción de espolón (mejoramiento de suelos)

CDescripcion_____:

En la progresiva Km. 39+680 se continua con los mejoramientos de suelos , se construye un espolón para la descarga de las aguas subterranas

Foto1:



Foto2:



Foto3:



Fecha Toma De Datos:

13-05-2019



Panel Fotográfico de la Bitacora de Obras

Personal Encargado:

BORIS WALTER AYLLÓN
CARCELÉN

Nivel:

No Aplica

Fecha De Fotografia:

13-05-2019

Actividades:

Visita de seguimiento en campo: Encofrado en alcantarilla

CDescripcion_____:

En la progresiva Km. 38+982 se ha construido cabezales de alcantarilla, el cabezal derecho ya se concluyó y el cabezal izquierdo se ha encofrado para el vaciado. se espera que mejoren las condiciones climatológicas para el vaciado del mismo.

Foto1:



Foto2:



Foto3:



Fecha Toma De Datos:

13-05-2019

5



PERÚ

Ministerio
de Transportes
y Comunicaciones

MINISTERIO DE TRANSPORTES Y COMUNICACIONES

Panel Fotográfico de la Bitacora de Obras

Personal Encargado:

BORIS WALTER AYLLÓN
CARCELÉN

Nivel:

No Aplica

Fecha De Fotografia:

13-05-2019

Actividades:

Visita a planta de fabricación del concreto

CDescripcion_____:

En la progresiva KM. 39+000 se ubica la planta de concreto premezclado donde se acopia todos los materiales para la fabricación del concreto en un camion Mixer. Se dispone en planta de dos camiones Mixer , Un camión dispensador de concreto, Un camión cisterna y una retroexcavadora con la pala calibrada para la carga del material (arena y piedra chancada)

6

Foto1:



Foto2:



Foto3:

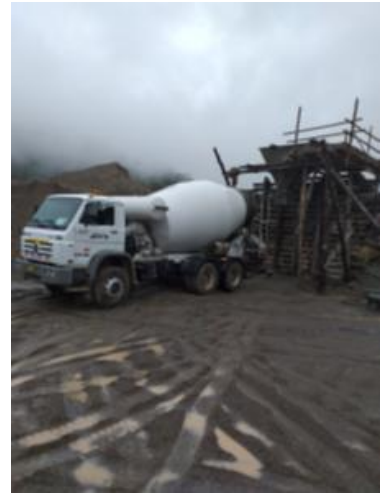

Fecha Toma De Datos:

13-05-2019



Panel Fotográfico de la Bitacora de Obras

Personal Encargado: BORIS WALTER AYLLÓN CARCELÉN
Nivel: No Aplica
Fecha De Fotografia: 13-05-2019

Actividades:
 visita a la cantera michollo

CDescripcion _____:

A 1, 5 km. de la progresiva 0+000 se ubica la cantera Michollo, donde se ha instalado una planta de zarandeo y chancado de material granular el cual se espera su pronta activación.

7

Foto1:



Foto2:



Foto3:



Fecha Toma De Datos:
 13-05-2019

Panel Fotográfico de la Bitacora de Obras

Personal Encargado: BORIS WALTER AYLLÓN CARCELÉN
Nivel: No Aplica
Fecha De Fotografia: 13-05-2019

Actividades:
 Visita de seguimiento en campo: Carga de Material granular en Cantera Michollo,

CDescripcion _____:

En la progresiva -1+500 se ubica la Cantera Michollo donde se esta cargando material Over hasta la progresiva Km. 69+300 o hasta los sitios donde se hacen mejoramientos.

8

Foto1:



Foto2:



Foto3:



Fecha Toma De Datos:
 13-05-2019



Panel Fotográfico de la Bitacora de Obras

Personal Encargado: BORIS WALTER AYLLÓN CARCELÉN
Nivel: No Aplica
Fecha De Fotografia: 13-05-2019

Actividades:
Visita de seguimiento en campo: Mejoramientos de suelos

CDescripcion_____:
En la progresiva Km. 39+300 se esta realizando el mejoramiento de suelos

9

Foto1:



Foto2:



Foto3:



Fecha Toma De Datos:
14-05-2019