

**PERÚ**Ministerio
de Transportes
y Comunicaciones

MINISTERIO DE TRANSPORTES Y COMUNICACIONES

BITACORA ELECTRÓNICA DE OBRA

REGISTRO DE LA BITACORA Y FOTO DEL CUADERNO DE OBRA

Confirma Bitacora: Si	Nro Informe: 101	Fecha Informe: 25-05-2019	Nombre De La Obra: Carretera Juanjui-Tocache, tramo Pizana - La Polvora - Pizarron - Perlamayo - Campanilla	Personal Encargado: BORIS WALTER AYLLÓN CARCELÉN
---------------------------------	----------------------------	-------------------------------------	--	---

Foto Bitacora: **Foto Bitacora 2:** **Foto Bitacora 3:** **Foto Bitacora 4:** **Foto Bitacora 5:** **Foto Bitacora 6:**

Asunto:

Visita de seguimiento en campo de las actividades del contrato principal y de los adicionales como: mejoramiento de suelos, construcción de sub-bases, construcción de muros , excavación, rellenos, demoliciones, transportes ,etc. ademas se realizan actividades de mantenimiento vial como : obras de limpieza de drenajes y remoción de derrumbes.

Conclusiones:

La empresa Consorcio Integración Vial continua trabajando en el tramo II y III con buen rendimiento, este día ha sido lluvioso desde la noche hasta las 10,30 am. La Empresa Consorcio Supervisor San Martín continuan trabajando utilizando sus cuatro camionetas y utilizando los equipos prestados de medición de campo y laboratorio

Recomendaciones:

Se recomienda a la Empresa Consorcio Supervisor San Martín el retorno de sus recursos (equipos de topografía y laboratorio) a la obra
Se recomienda a la Empresa Consorcio Supervisor San Martín y Consorcio Integración Vial realizar el recorrido de verificación de metrados con el especialista de seguimiento para las valorizaciones del mes de Mayo, puesto que no cuenta con transporte para su movilización.

PANEL FOTOGRAFICO



Panel Fotográfico de la Bitacora de Obras

Personal Encargado: BORIS WALTER AYLLÓN CARCELÉN
Nivel: No Aplica
Fecha De Fotografia: 25-05-2019

Actividades:
 Visita de seguimiento en campo: Transporte de material over

CDescripcion_____:

En la progresiva Km. 37+000 se esta acopiando material over , se esta transportando en volquetes desde la cantera Michollo, ubicada desdpues de 1,5 km de la progresiva 0+000

1

Foto1:



Foto2:



Foto3:



Fecha Toma De Datos:
 25-05-2019

Panel Fotográfico de la Bitacora de Obras

Personal Encargado: BORIS WALTER AYLLÓN CARCELÉN
Nivel: No Aplica
Fecha De Fotografia: 25-05-2019

Actividades:
 Visita de seguimiento en campo: Colocación de material granular (nivel subrasante)

CDescripcion_____:

En la progresiva Km. 37+500 se esta encamellonando el material en toda la vía, para extenderlo con la motoniveladora, para dejarlo a nivel de sub-rasante.

2

Foto1:



Foto2:



Foto3:



Fecha Toma De Datos:
 25-05-2019



PERÚ

Ministerio
de Transportes
y Comunicaciones

MINISTERIO DE TRANSPORTES Y COMUNICACIONES

Panel Fotográfico de la Bitacora de Obras

Personal Encargado:

BORIS WALTER AYLLÓN
CARCELÉN

Nivel:

No Aplica

Fecha De Fotografia:

25-05-2019

Actividades:

Visita de seguimiento en campo: Liberación de encofrado por parte de la supervisión, para el vaciado

CDescripcion_____:

En la progresiva Km. 38+340 se esta revisando el encofrado de madera, por parte de la supervisión para autorizar el vaciado del muro de concreto armado.

Foto1:



Foto2:



Foto3:



Fecha Toma De Datos:

25-05-2019

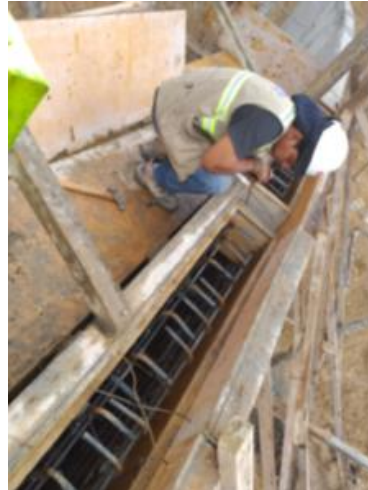
3



Panel Fotográfico de la Bitacora de Obras

Personal Encargado: BORIS WALTER AYLLÓN CARCELÉN
Nivel: No Aplica
Fecha De Fotografia: 25-05-2019

Actividades:
 Visita de seguimiento en campo: Refuerzo metálico

CDescripcion _____:
 En la progresiva KM. 41+710 se esta realizando el refuerzo metálico para construcción de muros de concreto armado.

4

Foto1:



Foto2:



Foto3:



Fecha Toma De Datos:
 25-05-2019

Panel Fotográfico de la Bitacora de Obras

Personal Encargado: BORIS WALTER AYLLÓN CARCELÉN
Nivel: No Aplica
Fecha De Fotografia: 25-05-2019

Actividades:
 Visita de seguimiento en campo: La supervisión chequea puntos del encofrado para liberación

CDescripcion _____:
 En la progresiva 41+710 la supervisión chequea con equipo topográfico los puntos importantes del encofrado para autorizar el inicio del vaciado.

5

Foto1:



Foto2:



Foto3:



Fecha Toma De Datos:
 25-05-2019



Panel Fotográfico de la Bitacora de Obras

Personal Encargado: BORIS WALTER AYLLÓN CARCELÉN
Nivel: No Aplica
Fecha De Fotografía: 25-05-2019

Actividades:
Visita de seguimiento en campo: Encofrado de zapata y refuerzo metálico.

CDescripcion_____:

En la progresiva Km. 40+150 se esta ejecutando el encofrado de madera para las bases de muros y continuando con la colocación de refuerzo metálico.

6

Foto1:



Foto2:



Foto3:



Fecha Toma De Datos:
25-05-2019

Panel Fotográfico de la Bitacora de Obras

Personal Encargado: BORIS WALTER AYLLÓN CARCELÉN
Nivel: No Aplica
Fecha De Fotografía: 25-05-2019

Actividades:
Visita de seguimientp en campo: Encofrado de madera

CDescripcion_____:

En la progresiva Km. 40+250 se esta encofrando con madera para la construcción de un muro de concreto armado.

7

Foto1:



Foto2:



Foto3:



Fecha Toma De Datos:
26-05-2019



Panel Fotográfico de la Bitacora de Obras

Personal Encargado: BORIS WALTER AYLLÓN CARCELÉN
Nivel: No Aplica
Fecha De Fotografia: 25-05-2019

Actividades:
Visita de seguimiento en campo: Vaciado de concreto

CDescripcion_____:
En la progresiva Km, 40+177 a la 40+188 se esta realizando el vaciado de 24 M3 de zapata de muro de concreto armado

8

Foto1:



Foto2:



Foto3:



Fecha Toma De Datos:
26-05-2019