



PERÚ

Ministerio
de Transportes
y Comunicaciones

MINISTERIO DE TRANSPORTES Y COMUNICACIONES

BITACORA ELECTRÓNICA DE OBRA

REGISTRO DE LA BITACORA Y FOTO DEL CUADERNO DE OBRA

Confirma Bitacora: Si	Nro Informe: 106	Fecha Informe: 23-05-2019	Nombre De La Obra: Construccion y Mejoramiento de la Carretera Ilave-Mazocruz	Personal Encargado: CUTIPA MONZON NESTOR ARNULFO
-----------------------	------------------	---------------------------	---	--

Foto Bitacora:



Foto Bitacora 2:



Foto Bitacora 3:

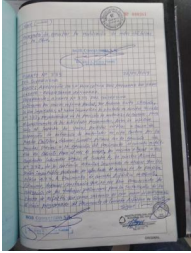

Foto Bitacora 4:

Foto Bitacora 5:

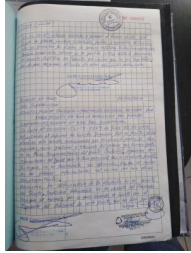
Foto Bitacora 6:

Asunto:

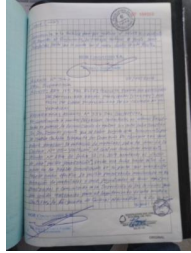
REPORTE DEL 23 DE MAYO DEL 2019

Conclusiones:

PARA EL IMPRIMADO DE LA BASE GRANULAR ENTRE LAS PROGRESIVAS KM 4+360 AL KM 5+500 SE REALIZA EL CONTROL DE CALIDAD CON LA VIGA BENKELMAN, ESTO PARA REALIZAR LA EVALUACIÓN DE LA ESTRUCTURA DEL PAVIMENTO CONSIDERANDO PARÁMETROS SIGNIFICATIVOS DE DEFLEXIONES Y DEFORMACIONES CUMPLIENDO LA NORMA Y ESPECIFICACIONES TÉCNICAS DEL PROYECTO.

Recomendaciones:

PARA EL CONTROL DE LA COMPACTACIÓN DE LA SUB BASE Y BASE SE ESTA UTILIZANDO EL DENSÍMETRO NUCLEAR, SE RECOMIENDA QUE EL OPERADOR Y/O OPERADORES DE ESTE EQUIPO UTILICE LOS IMPLEMENTOS NECESARIOS POR SU SEGURIDAD.

PANEL FOTOGRAFICO



Panel Fotográfico de la Bitacora de Obras

Personal Encargado: CUTIPA MONZON NESTOR ARNULFO
Nivel: No Aplica
Fecha De Fotografia: 23-05-2019

Actividades:
CANTERA N° 01

CDescripcion_____:

JALLAMILLA UBICACIÓN PROGRESIVA KM 11+100 LADO DERECHO, SE TIENE EL PROBLEMA DE LA DEMANDA DE LOS BENEFICIARIOS DE RELLENAR LO EXTRAÍDO PARA PODER ELLOS REALIZAR LA PRODUCCION DE TUNTA (PAPA DES HIDRATADA) ADEMAS QUE INDICAN QUE EL PLAZO SE EXTRACCIÓN SE VENCIO ENTRE OTRAS DEMANDAS.

1

Foto1:



Foto2:



Foto3:



Fecha Toma De Datos:
23-05-2019



Panel Fotográfico de la Bitacora de Obras

Personal Encargado: C U T I P A M O N Z O N
NESTOR ARNULFO

Nivel: No Aplica

Fecha De Fotografia: 23-05-2019

Actividades:
CANTERA N° 01 KM 11+100

CDescripcion_____:
VERIFICACIÓN POR PARTE DE LOS ESPECIALISTAS DE LA SUPERVISIÓN HOB CONSULTORES, LIC. JOSÉ DEL ÁGUILA VILLACORTA (ESP. EN RELACIONES COMUNITARIAS) Y EL ING. LUIS CABRERA DEL CAMPO (ESP. EN PUENTES)

2

Foto1:



Foto2:



Foto3:



Fecha Toma De Datos:
23-05-2019



PERÚ

Ministerio
de Transportes
y Comunicaciones

MINISTERIO DE TRANSPORTES Y COMUNICACIONES

Panel Fotográfico de la Bitacora de Obras

Personal Encargado:

CUTIPA MONZON
NESTOR ARNULFO

Nivel:

No Aplica

Fecha De Fotografia:

23-05-2019

Actividades:

PUENTE LLINQUI

CDescripcion_____:

UBICADO EN LA PROGRESIVA KM 33+760, DESCABEZADO DE LOS PILOTES DE LA MARGEN IZQUIERDA, LOS PILOTES DE LA MARGEN DERECHA YA ESTÁN DESCABEZADOS SE PROCEDERÁ A PREPARAR LA ZONA DE TRABAJO PARA EL VACEADO DEL SOLADO DEL ESTRIBO IZQUIERDO.

Foto1:



Foto2:



Foto3:



Fecha Toma De Datos:

23-05-2019

3



Panel Fotográfico de la Bitacora de Obras

Personal Encargado: CUTIPA MONZON NESTOR ARNULFO
Nivel: No Aplica
Fecha De Fotografia: 23-05-2019

Actividades:
 PUENTE UNTAVE (KM 4+050)

CDescripcion _____ :
 VERIFICACIÓN DE PLANOS DE ESTRUCTURAS DE LOS PILOTES Y RECOMENDACIONES POR PARTE DEL ING. LUIS CABRERA DEL CAMPO ESPECIALISTA EN PUENTES DE LA SUPERVISIÓN,

4

Foto1:



Foto2:



Foto3:



Fecha Toma De Datos:
 23-05-2019

Panel Fotográfico de la Bitacora de Obras

Personal Encargado: CUTIPA MONZON NESTOR ARNULFO
Nivel: No Aplica
Fecha De Fotografia: 23-05-2019

Actividades:
 DRENAJE

CDescripcion _____ :
 ALCANTARILLA TIPO MC DE 1.5X1.5 M UBICADO EN LA PROGRESIVA KM 52+636, ENCOFRADO PARA EL VACEADO DE SOLADO.

5

Foto1:



Foto2:



Foto3:



Fecha Toma De Datos:
 23-05-2019



Panel Fotográfico de la Bitacora de Obras

Personal Encargado: CUTIPA MONZON NESTOR ARNULFO
Nivel: No Aplica
Fecha De Fotografia: 23-05-2019

Actividades:
DRENAJE

CDescripcion _____:

ALCANTARILLA MARCO DE CONCRETO ARMADO DE 1.0x1.0m UBICADO EN LA PROGRESIVA KM 64+368, ENCOFRADO DE DE MUROS DE ELEVACIÓN Y ARMADO DE ACERO DEL MISMO

6

Foto1:



Foto2:



Foto3:



Fecha Toma De Datos:
23-05-2019

Panel Fotográfico de la Bitacora de Obras

Personal Encargado: CUTIPA MONZON NESTOR ARNULFO
Nivel: No Aplica
Fecha De Fotografia: 23-05-2019

Actividades:
TERRAPLÉN

CDescripcion _____:

RELLENO Y COMPACTADO DE LA BASE DE TERRAPLÉN UBICADO EN LA PROGRESIVA KM 38+120

7

Foto1:



Foto2:



Foto3:

Fecha Toma De Datos:
23-05-2019



Panel Fotográfico de la Bitacora de Obras

Personal Encargado: CUTIPA MONZON NESTOR ARNULFO
Nivel: No Aplica
Fecha De Fotografia: 23-05-2019

Actividades:
DRENAJE

CDescripcion_____:
ALCANTARILLA TIPO ARCO UBICADO EN LA PROGRESIVA KM 36+740, ARMADO DE LA TUBERÍA Y/O ARCO MULTIPLATE

8

Foto1:



Foto2:



Foto3:

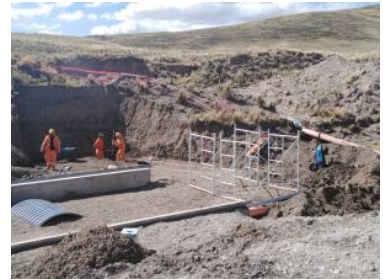

Fecha Toma De Datos:
23-05-2019

Panel Fotográfico de la Bitacora de Obras

Personal Encargado: CUTIPA MONZON NESTOR ARNULFO
Nivel: No Aplica
Fecha De Fotografia: 23-05-2019

Actividades:
DRENAJE

CDescripcion_____:
ALCANTARILLA MC UBICADO EN LA PROGRESIVA KM 31+564, ARMADO DE ACERO DE REFUERZO DE LA LOSA SUPERIOR

9

Foto1:



Foto2:



Foto3:



Fecha Toma De Datos:
23-05-2019



Panel Fotográfico de la Bitacora de Obras

10

Personal Encargado: CUTIPA MONZON NESTOR ARNULFO
Nivel: No Aplica
Fecha De Fotografia: 23-05-2019

Actividades:
TERRAPLÉN

CDescripcion_____:
TRANSPORTE DE MATERIAL PARA CORONA DE TERRAPLÉN PRIMERA CAPA A - 0.15 SUB RASANTE EN LA PROGRESIVA KM 23+020

Foto1:



Foto2:



Foto3:



Fecha Toma De Datos:
23-05-2019

Panel Fotográfico de la Bitacora de Obras

11

Personal Encargado: CUTIPA MONZON NESTOR ARNULFO
Nivel: No Aplica
Fecha De Fotografia: 23-05-2019

Actividades:
BASE GRANULAR

CDescripcion_____:
CONTROL DE CALIDAD CON LA VIGA BENKELMAN EN LA PROGRESIVA 4+960 PARA LA AUTORIZACIÓN DEL IMPRIMADO

Foto1:



Foto2:



Foto3:



Fecha Toma De Datos:
23-05-2019