



## BITACORA ELECTRÓNICA DE OBRA

### REGISTRO DE LA BITACORA Y FOTO DEL CUADERNO DE OBRA

<b>Confirma Bitacora:</b>	<b>Nro Informe:</b> Informe N° 08	<b>Fecha Informe:</b> 05-06-2019	<b>Nombre De La Obra:</b> Carretera Oyon- Ambo, Tramo II: Dv. Cerro de Pasco- Dv. Chacayan	<b>Personal Encargado:</b> OMAR LENIN CUESTAS HUALLPA
---------------------------	--------------------------------------	-------------------------------------	---	--

Foto Bitacora:      Foto Bitacora 2:      Foto Bitacora 3:      Foto Bitacora 4:      Foto Bitacora 5:      Foto Bitacora 6:

**Asunto:**  
Voladura - Mantenimiento de la Vía - Perfilado de Talud

**Conclusiones:**  
Se continua con los trabajos a ritmo lento por la falta de DMEs  
No se tiene el cuaderno de obra

**Recomendaciones:**  
Se recomienda que la aprobación de los nuevos DMEs sea lo más pronto posible y/o evitar la paralización de la obra

### PANEL FOTOGRAFICO

#### Panel Fotográfico de la Bitacora de Obras

<b>Personal Encargado:</b> OMAR LENIN CUESTAS HUALLPA	<b>Nivel:</b> No Aplica	<b>Fecha De Fotografia:</b> 05-06-2019
--	----------------------------	---

**Actividades:**  
Perfilado de Talud

**CDescripcion\_\_\_\_\_:**  
1 (Km 192+240) Se puede observar que se realizan los trabajos de perfilado de talud, trabajo realizado con una excavadora

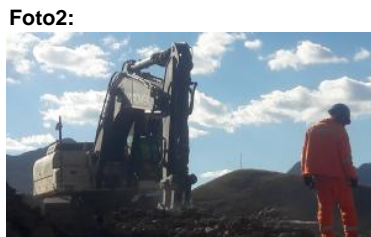

**Foto3:**

**Fecha Toma De Datos:**  
05-06-2019



**Panel Fotográfico de la Bitacora de Obras**

**Personal Encargado:** OMAR LENIN CUESTAS HUALLPA  
**Nivel:** No Aplica  
**Fecha De Fotografia:** 05-06-2019

**Actividades:**  
 Mantenimiento de la Via

**CDescripcion\_\_\_\_\_:**

2

(Km 185+400) Se realizaron los trabajos de perfilado y/o nivelado de la rasante con Motoniveladora y compactado con rodillo para darle transitabilidad a la vía, el mejoramiento de la superficie se realizo con material Granular toda vez que posee alta resistencia a la deformación y soportar las altas presiones que recibe.

**Foto1:**



**Foto2:**



**Foto3:**

**Fecha Toma De Datos:**  
 05-06-2019

**Panel Fotográfico de la Bitacora de Obras**

**Personal Encargado:** OMAR LENIN CUESTAS HUALLPA  
**Nivel:** No Aplica  
**Fecha De Fotografia:** 05-06-2019

**Actividades:**  
 Voladura

**CDescripcion\_\_\_\_\_:**

3

(km 182+180 al 182+290) Se continúa con los trabajos en voladura de aproximadamente 110 m de longitud, para lo cual se ha tomado las medida de seguridad y evacuación a una distancia mínima de 500 metros a la redonda, la voladura se dio a las 3:00 de la tarde aproximadamente.

**Foto1:**



**Foto2:**



**Foto3:**



**Fecha Toma De Datos:**  
 05-06-2019