

**PERÚ**Ministerio
de Transportes
y Comunicaciones

MINISTERIO DE TRANSPORTES Y COMUNICACIONES

BITACORA ELECTRÓNICA DE OBRA

REGISTRO DE LA BITACORA Y FOTO DEL CUADERNO DE OBRA

Confirma Bitacora: Si	Nro Informe: 144	Fecha Informe: 15-07-2019	Nombre De La Obra: Carretera Juanjui-Tocache, tramo Pizana - La Polvora - Pizarron - Perlamayo - Campanilla	Personal Encargado: BORIS WALTER AYLLÓN CARCELÉN
---------------------------------	----------------------------	-------------------------------------	--	---

Foto Bitacora: **Foto Bitacora 2:** **Foto Bitacora 3:** **Foto Bitacora 4:** **Foto Bitacora 5:** **Foto Bitacora 6:**

Asunto:

Visita de seguimiento en campo de las actividades en ejecución del contrato principal y adicionales aprobados como: Mejoramientos de suelos, conformación de terraplenes, construcción de sub-bases y bases, construcción de muros, construcción de cunetas rectangulares de concreto armado, construcción de mandiles emboquillados de piedra.

Conclusiones:

La empresa Consorcio Integración Vial continua realizando las actividades del contrato principal y los adicionales 1,2,4 y 5 aprobados, donde el día de hoy no se realizó actividades de pavimentación con asfalto en caliente. el clima de hoy fue nublado con precipitaciones diversas en sitios puntuales. Se han abierto nuevos frentes de trabajo entre las progresivas 49+500 a la 52+000 como ampliación de calzada, construcción de muros de contención, excavaciones y rellenos.

Recomendaciones:

Se recomienda al Consorcio Integración Vial iniciar las actividades de SEÑALIZACIÓN Y DEMARCACIÓN en las zonas asfaltadas para evitar ACCIDENTES O INCIDENTES, porque se ha incrementado notablemente las velocidades de tránsito en el tramo vial.

Se recomienda al Consorcio Supervisor Vial San Martín incorporar el personal y recursos de acuerdo a los términos de referencia del contrato.

PANEL FOTOGRAFICO



Panel Fotográfico de la Bitacora de Obras

Personal Encargado: BORIS WALTER AYLLÓN CARCELÉN
Nivel: No Aplica
Fecha De Fotografia: 15-07-2019

Actividades:
 Visita de seguimiento en campo: Construcción de mandil emboquillado (vaciado)

CDescripcion_____:
 En la progresiva Km.14+987 se realiza el vaciado del mandil de concreto emboquillado de piedras.

1

Foto1:



Foto2:



Foto3:



Fecha Toma De Datos:
 15-07-2019

Panel Fotográfico de la Bitacora de Obras

Personal Encargado: BORIS WALTER AYLLÓN CARCELÉN
Nivel: No Aplica
Fecha De Fotografia: 15-07-2019

Actividades:
 Visita de seguimiento en campo: Remoción de junta de dilatación

CDescripcion_____:
 En la progresiva Km. 6+840 en la entrada y salida del Puente Cachiyacu se realiza la demolición del pavimento para remover la junta de dilatación existente del puente.

2

Foto1:



Foto2:



Foto3:



Fecha Toma De Datos:
 15-07-2019

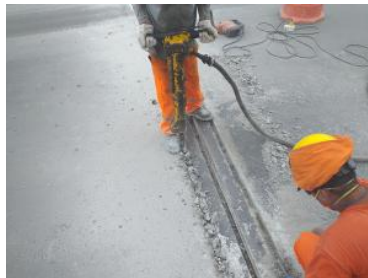

Panel Fotográfico de la Bitacora de Obras

Personal Encargado: BORIS WALTER AYLLÓN CARCELÉN
Nivel: No Aplica
Fecha De Fotografía: 15-07-2019

Actividades:
 Visita de seguimiento en campo: Excavación para construcción de mandil

CDescripcion_____:
 En la progresiva Km. 10+700 se realiza la excavación para la construcción de mandil de concreto emboquillado de piedras.

3

Foto1:



Foto2:



Foto3:



Fecha Toma De Datos:
 15-07-2019

Panel Fotográfico de la Bitacora de Obras

Personal Encargado: BORIS WALTER AYLLÓN CARCELÉN
Nivel: No Aplica
Fecha De Fotografía: 15-07-2019

Actividades:
 Visita de seguimiento en campo: Excavación para construcción de mandil

CDescripcion_____:
 En la progresiva Km.12+147 se realiza la excavación para la construcción de mandil de concreto emboquillado de piedra.

4

Foto1:



Foto2:



Foto3:



Fecha Toma De Datos:
 15-07-2019



PERÚ

Ministerio
de Transportes
y Comunicaciones

MINISTERIO DE TRANSPORTES Y COMUNICACIONES

Panel Fotográfico de la Bitacora de Obras

Personal Encargado:

BORIS WALTER AYLLÓN
CARCELÉN

Nivel:

No Aplica

Fecha De Fotografia:

15-07-2019

Actividades:

Visita de seguimiento en campo: Excavación para la construcción de mandil de concreto.

CDescripcion_____:

5

En la progresiva Km. 27+462.71 se realiza la excavación para la construcción de mandil de concreto emboquillado de piedra.

Foto1:



Foto2:



Foto3:



Fecha Toma De Datos:

15-07-2019



PERÚ

Ministerio
de Transportes
y Comunicaciones

MINISTERIO DE TRANSPORTES Y COMUNICACIONES

Panel Fotográfico de la Bitacora de Obras

Personal Encargado:

BORIS WALTER AYLLÓN
CARCELÉN

Nivel:

No Aplica

Fecha De Fotografia:

15-07-2019

Actividades:

Visita de seguimiento en campo: Verificación de deflexiones de la superficie de base con la viga de benkelman

CDescripcion_____:

En las progresivas KM. 39+340 a la 39+720 se verifican las deflexiones de la superficie de base utilizando la viga de benkelman

6

Foto1:



Foto2:



Foto3:



Fecha Toma De Datos:

15-07-2019



Panel Fotográfico de la Bitacora de Obras

Personal Encargado: BORIS WALTER AYLLÓN CARCELÉN
Nivel: No Aplica
Fecha De Fotografia: 15-07-2019

Actividades:
 Visita de seguimiento en campo: Mejoramiento de suelos (zona de badén)

CDescripcion_____:

En la progresiva KM. 40+100 en la zona donde se demolió un badén existente se realiza el mejoramiento del los suelos, luego se construirá un nuevo badén de acuerdo al expediente técnico.

7

Foto1:



Foto2:



Foto3:



Fecha Toma De Datos:
 15-07-2019

Panel Fotográfico de la Bitacora de Obras

Personal Encargado: BORIS WALTER AYLLÓN CARCELÉN
Nivel: No Aplica
Fecha De Fotografia: 15-07-2019

Actividades:
 Visita de seguimiento en campo: Construcción de filtro (Sub-drenaje en muros)

CDescripcion_____:

En la progresiva KM. 41+900 se realiza la construcción de subdrenaje del muro de contención, se observa la colocación de material filtro (piedra chancada).

8

Foto1:



Foto2:



Foto3:



Fecha Toma De Datos:
 15-07-2019



Panel Fotográfico de la Bitacora de Obras

Personal Encargado: BORIS WALTER AYLLÓN CARCELÉN
Nivel: No Aplica
Fecha De Fotografia: 15-07-2019

Actividades:

Visita de seguimiento en campo: Encofrado y refuerzo metálico para la construcción de cunetas rectangulares.

CDescripcion _____:

9

En la progresiva Km. 62+240 se realiza el refuerzo metálico y el encofrado para la construcción de cunetas rectangulares de concreto armado.

Foto1:



Foto2:



Foto3:



Fecha Toma De Datos:
15-07-2019

Panel Fotográfico de la Bitacora de Obras

Personal Encargado: BORIS WALTER AYLLÓN CARCELÉN
Nivel: No Aplica
Fecha De Fotografia: 15-07-2019

Actividades:

Visita de seguimiento en campo: Construcción de cunetas rectangulares

CDescripcion _____:

10

En la progresiva KM 62+460 se realizan las excavaciones, encofrado y refuerzo metálico par ala construcción de cunetas rectangulares de concreto armado.

Foto1:



Foto2:



Foto3:



Fecha Toma De Datos:
15-07-2019



Panel Fotográfico de la Bitacora de Obras

11

Personal Encargado: BORIS WALTER AYLLÓN CARCELÉN
Nivel: No Aplica
Fecha De Fotografía: 15-07-2019

Actividades:
 Visita de seguimiento en campo: Mejoramiento de suelos.

CDescripcion_____:
 En la progresiva KM. 62+730 a 62+780 se realiza la excavación para el mejoramiento de los suelos.

Foto1:



Foto2:



Foto3:



Fecha Toma De Datos:
 15-07-2019

Panel Fotográfico de la Bitacora de Obras

12

Personal Encargado: BORIS WALTER AYLLÓN CARCELÉN
Nivel: No Aplica
Fecha De Fotografía: 15-07-2019

Actividades:
 Visita de seguimiento en campo: Construcción de alcantarilla TMC de 72 "

CDescripcion_____:
 En la progresiva KM. 59+792 se realiza la excavación y la colocación de material granular de relleno en el margen izquierdo de la via, para colocar la otra mitad de alcantarilla TMC de 72 " faltante a la vialidad.

Foto1:



Foto2:



Foto3:



Fecha Toma De Datos:
 15-07-2019



Panel Fotográfico de la Bitacora de Obras

13

Personal Encargado: BORIS WALTER AYLLÓN CARCELÉN
Nivel: No Aplica
Fecha De Fotografia: 15-07-2019

Actividades:
 Visita de seguimiento en campo: Encofrado en muros de concreto ciclopeo

CDescripcion_____:
 En la progresiva KM. 51+440 a la 51+470 se realiza el encofrado metálico para la construcción de muros de concreto ciclopeo.

Foto1:



Foto2:



Foto3:



Fecha Toma De Datos:
 15-07-2019

Panel Fotográfico de la Bitacora de Obras

14

Personal Encargado: BORIS WALTER AYLLÓN CARCELÉN
Nivel: No Aplica
Fecha De Fotografia: 15-07-2019

Actividades:
 Visita de seguimiento en campo: Excavación para construcción de muros

CDescripcion_____:
 En las progresiva Km. 49+940 a la 49+972 se realiza la excavación para la construcción de muros de concreto ciclopeo en los bordes y muros de concreto armado en el centro.

Foto1:



Foto2:



Foto3:



Fecha Toma De Datos:
 15-07-2019