

**PERÚ**Ministerio
de Transportes
y Comunicaciones

MINISTERIO DE TRANSPORTES Y COMUNICACIONES

BITACORA ELECTRÓNICA DE OBRA

REGISTRO DE LA BITACORA Y FOTO DEL CUADERNO DE OBRA

Confirma Bitacora: Si	Nro Informe: 149	Fecha Informe: 20-07-2019	Nombre De La Obra: Carretera Juanjui-Tocache, tramo Pizana - La Polvora - Pizarron - Perlamayo - Campanilla	Personal Encargado: BORIS WALTER AYLLÓN CARCELÉN
---------------------------------	----------------------------	-------------------------------------	--	---

Foto Bitacora:	Foto Bitacora 2:	Foto Bitacora 3:	Foto Bitacora 4:	Foto Bitacora 5:	Foto Bitacora 6:
-----------------------	-------------------------	-------------------------	-------------------------	-------------------------	-------------------------

Asunto:

Visita de reunión de trabajo en las instalaciones de la Empresa Johesa, con representantes de las Empresas que constituyen el consorcio Integración Vial , La Supervisión y representante de DGAA. Visita de seguimiento en campo de la ejecución de las actividades del contrato principal y adicionales aprobados como: Construcción de mandiles, excavaciones, rellenos, imprimación asfáltica y labores de mantenimiento vial como : Remoción de derrumbes en la calzada y en cunetas de drenaje.

Conclusiones:

Se concluyó en la reunión la nueva manera de presentar los estudios de Impacto Ambiental y socio-económicos ante el DGAA(Antes llamada DGASA) se acordó realizar las visitas a todas las instalaciones, Dmes en campo para revisar y actualizar el estado situacional de las mismas. La empresa Consorcio Integración Vial se mantiene ejecutando las actividades del Contrato principal y adicionales 1,2,4 y 5 aprobados.

Recomendaciones:

Se recomienda a la empresa Consorcio Integración Vial el incremento de los rendimientos de trabajo en campo.

SE recomienda a la Empresa de Supervisión mayor presencia y tiempo de dedicación de los especialistas y técnicos en obra. Se ha aumentado los frentes de trabajo donde se requiere el control de calidad y cantidad de las actividades realizadas.

PANEL FOTOGRAFICO



Panel Fotográfico de la Bitacora de Obras

Personal Encargado: BORIS WALTER AYLLÓN CARCELÉN
Nivel: No Aplica
Fecha De Fotografía: 20-07-2019

Actividades:
 Visita de seguimiento en campo: Remoción de derrumbes

CDescripcion_____:
 En la progresiva Km. 9+900 se realiza la remoción de derrumbes en la calzada de la vía y cunetas de drenaje.

1

Foto1:



Foto2:



Foto3:



Fecha Toma De Datos:
 20-07-2019

Panel Fotográfico de la Bitacora de Obras

Personal Encargado: BORIS WALTER AYLLÓN CARCELÉN
Nivel: No Aplica
Fecha De Fotografía: 20-07-2019

Actividades:
 Visita de seguimiento en campo: construcción de mandil

CDescripcion_____:
 En la progresiva KM. 10+480 se realiza la construcción de mandil de concreto emboquillado de piedras.

2

Foto1:



Foto2:



Foto3:



Fecha Toma De Datos:
 20-07-2019



Panel Fotográfico de la Bitacora de Obras

Personal Encargado: BORIS WALTER AYLLÓN CARCELÉN
Nivel: No Aplica
Fecha De Fotografia: 20-07-2019

Actividades:
 Visita de seguimiento en campo: Construcción de mandil

CDescripcion_____:
 En la progresiva Km. 10+710 se realiza la construcción de mandil de concreto emboquillado de piedras.

3

Foto1:



Foto2:



Foto3:



Fecha Toma De Datos:
 20-07-2019

Panel Fotográfico de la Bitacora de Obras

Personal Encargado: BORIS WALTER AYLLÓN CARCELÉN
Nivel: No Aplica
Fecha De Fotografia: 20-07-2019

Actividades:
 Visita de seguimiento en campo: Levantamiento topográficos de zonas inestables (AZIZE)

CDescripcion_____:
 En la progresiva Km. 11+ se realiza el levantamiento topografico y reconocimiento de la zona inestable por medio de personal de la consultora AZIZE.

4

Foto1:



Foto2:



Foto3:



Fecha Toma De Datos:
 20-07-2019



Panel Fotográfico de la Bitacora de Obras

Personal Encargado: BORIS WALTER AYLLÓN CARCELÉN
Nivel: No Aplica
Fecha De Fotografía: 20-07-2019

Actividades:
 Visita de seguimiento en campo: Excavación para la construcción de mandil

CDescripcion_____:
 En la progresiva Km. 16+660 se realiza la excavación para la construcción de mandil de concreto con emboquillado de piedras

5

Foto1:



Foto2:



Foto3:



Fecha Toma De Datos:
 20-07-2019

Panel Fotográfico de la Bitacora de Obras

Personal Encargado: BORIS WALTER AYLLÓN CARCELÉN
Nivel: No Aplica
Fecha De Fotografía: 20-07-2019

Actividades:
 Visita de seguimiento en campo: Excavación para la construcción de mandil

CDescripcion_____:
 En la progresiva KM. 24+960 se realiza la excavación para la construcción de mandil emboquillado de piedra.

6

Foto1:



Foto2:



Foto3:

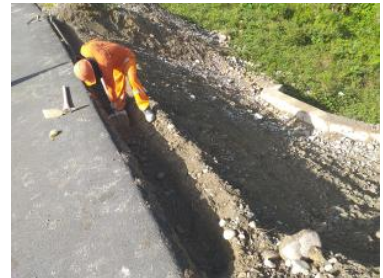

Fecha Toma De Datos:
 20-07-2019



Panel Fotográfico de la Bitacora de Obras

Personal Encargado: BORIS WALTER AYLLÓN CARCELÉN
Nivel: No Aplica
Fecha De Fotografia: 20-07-2019

Actividades:
 Visita de seguimiento en campo: Excavación para la construcción de mandil.

CDescripcion_____:
 En la progresiva Km. 25+340 se realiza la excavación para la construcción de mandil de concreto.

7

Foto1:



Foto2:



Foto3:



Fecha Toma De Datos:
 20-07-2019

Panel Fotográfico de la Bitacora de Obras

Personal Encargado: BORIS WALTER AYLLÓN CARCELÉN
Nivel: No Aplica
Fecha De Fotografia: 20-07-2019

Actividades:
 Visita de seguimiento en campo: Vaciado de mandil de concreto.

CDescripcion_____:
 En la progresiva Km. 27+462 se realiza el vaciado de concreto para la construcción de mandil emboquillado de piedras,

8

Foto1:



Foto2:



Foto3:



Fecha Toma De Datos:
 20-07-2019



Panel Fotográfico de la Bitacora de Obras

Personal Encargado: BORIS WALTER AYLLÓN CARCELÉN
Nivel: No Aplica
Fecha De Fotografia: 20-07-2019

Actividades:

Visita de seguimiento en campo: Reunion en la empresa JOHESA con representante de DGAA

CDescripcion_____:

En la progresiva KM. 36+400 se ha realizado reunión de trabajo con el representante de la Dirección general de Asuntos Ambientales, (Ing. Santiago Polo) con representantes de la Supervisión y Consorcio Integración Vial.

9

Foto1:



Foto2:



Foto3:



Fecha Toma De Datos:
20-07-2019



Panel Fotográfico de la Bitacora de Obras

Personal Encargado:

BORIS WALTER AYLLÓN
CARCELÉN

Nivel:

No Aplica

Fecha De Fotografia:

20-07-2019

Actividades:

Visita de seguimiento en campo: Imprimación asfáltica

CDescripcion_____:

Desde la progresiva 36+230 a la 37+980 se ha realizado la imprimación asfáltica por el margen derecho de la vía.

10

Foto1:



Foto2:



Foto3:



Fecha Toma De Datos:

20-07-2019