

**PERÚ**Ministerio
de Transportes
y Comunicaciones

MINISTERIO DE TRANSPORTES Y COMUNICACIONES

BITACORA ELECTRÓNICA DE OBRA

REGISTRO DE LA BITACORA Y FOTO DEL CUADERNO DE OBRA

Confirma Bitacora: Si	Nro Informe: 170	Fecha Informe: 13-08-2019	Nombre De La Obra: Carretera Juanjui-Tocache, tramo Pizana - La Polvora - Pizarron - Perlamayo - Campanilla	Personal Encargado: BORIS WALTER AYLLÓN CARCELÉN
---------------------------------	----------------------------	-------------------------------------	--	---

Foto Bitacora: **Foto Bitacora 2:** **Foto Bitacora 3:** **Foto Bitacora 4:** **Foto Bitacora 5:** **Foto Bitacora 6:**

Asunto:

Se realiza las visitas de seguimiento en campo de las actividades en ejecución del contrato principal y de los adicionales aprobados como: mejoramientos de suelos , construcción de subbases y bases, imprimación asfáltica, pavimentación con asfalto en caliente, construcción de cunetas rectangulares y trapezoidales, mandiles emboquillados , excavaciones, rellenos, encofrado y desencofrado, transportes.

Conclusiones:

La empresa Consorcio Integración Vial continua con la ejecución de las partidas del contrato principal y los adicionales 1,2,4 y 5 donde hoy han pavimentado la segunda capa de asfalto desde la progresas 73+300 a la 73+880 en el tramo izquierdo y desde 71+000 hasta la 73+880 en el tramo derecho . El clima de hoy es nublado (En la madrugada llovió en casi todo el tramo)

Recomendaciones:

Se recomienda al Consorcio Integración Vial realizar la demarcación y señalización de los tramos ya asfaltados puesto que se han incrementado las velocidades de tránsito, para evitar INCIDENTES Y ACCIDENTES.

Se recomienda a la Supervisión la entrega de el CRONOGRAMA DE PERMANENCIA DEL personal técnico y especialistas.

Se recomienda a la Supervisión el cumplimiento de los Recursos de personal y equipos de acuerdo a los términos de referencia

PANEL FOTOGRAFICO



PERÚ

Ministerio
de Transportes
y Comunicaciones

MINISTERIO DE TRANSPORTES Y COMUNICACIONES

Panel Fotográfico de la Bitacora de Obras

Personal Encargado:

BORIS WALTER AYLLÓN
CARCELÉN

Nivel:

No Aplica

Fecha De Fotografia:

13-08-2019

Actividades:

Visita de seguimiento en campo: Limpieza de cauce y excavación para la construcción de emboquillado

CDescripcion_____:

en la progresiva KM, 15+340 se realiza limpieza y excavación para la construcción de emboquillado de piedras en salida de alcantarilla rectangular de triple celda. (Poblado de la Pólvora)

Foto1:



Foto2:



Foto3:



Fecha Toma De Datos:

13-08-2019



Panel Fotográfico de la Bitacora de Obras

Personal Encargado: BORIS WALTER AYLLÓN CARCELÉN
Nivel: No Aplica
Fecha De Fotografía: 13-08-2019

Actividades:
Visita de seguimiento en campo: Construcción de mandil

CDescripcion_____:
En la progresiva Km. 17+840 se realiza la construcción de mandil de concreto emboquillado de piedras.

2

Foto1:



Foto2:



Foto3:



Fecha Toma De Datos:
13-08-2019

Panel Fotográfico de la Bitacora de Obras

Personal Encargado: BORIS WALTER AYLLÓN CARCELÉN
Nivel: No Aplica
Fecha De Fotografía: 13-08-2019

Actividades:
Visita de seguimiento en campo: Ampliación de calzada (perfilamiento de talud)

CDescripcion_____:
En la progresiva Km. 24+410 se realiza el perfilamiento del talud ampliando la calzada donde se construirán muros reforzados.

3

Foto1:



Foto2:



Foto3:



Fecha Toma De Datos:
13-08-2019



Panel Fotográfico de la Bitacora de Obras

Personal Encargado: BORIS WALTER AYLLÓN CARCELÉN
Nivel: No Aplica
Fecha De Fotografia: 13-08-2019

Actividades:

Visita de seguimiento en campo: Levantamiento topográfico en sitio de alcantarilla y suelo reforzado

CDescripcion_____:

4

En la ´progresiva Km. 24+398.62 se realiza el levantamiento de la zona donde se construirá una alcantarilla y muros reforzados.

Foto1:



Foto2:



Foto3:



Fecha Toma De Datos:
13-08-2019

Panel Fotográfico de la Bitacora de Obras

Personal Encargado: BORIS WALTER AYLLÓN CARCELÉN
Nivel: No Aplica
Fecha De Fotografia: 13-08-2019

Actividades:

Visita al campamento de Johesa en reunión de trabajo entre especialistas.

CDescripcion_____:

5

En la progresiva KM. 37+600 se realizó reunión de trabajo entre especialistas de la Supervisión y la empresa Contratista en el campamento de Johesa.

Foto1:



Foto2:



Foto3:



Fecha Toma De Datos:
14-08-2019

Panel Fotográfico de la Bitacora de Obras

Personal Encargado: BORIS WALTER AYLLÓN CARCELÉN
Nivel: No Aplica
Fecha De Fotografia: 13-08-2019

Actividades:
Visita de seguimiento en campo: Cunetas trapezoidales.

CDescripcion _____:
En la progresiva KM. 38+140 se realiza la construcción de cunetas trapezoidales de concreto $f'c = 175 \text{ kg/cm}^2$ a los 28 días.

6

Foto1:



Foto2:



Foto3:



Fecha Toma De Datos:
14-08-2019

Panel Fotográfico de la Bitacora de Obras

Personal Encargado: BORIS WALTER AYLLÓN CARCELÉN
Nivel: No Aplica
Fecha De Fotografia: 13-08-2019

Actividades:
Vista de seguimiento en campo : Construcción de refuerzo metálico de badén, sección1 lado izquierdo

CDescripcion _____:
En la progresiva Km. 40+100 se realiza el refuerzo metálico de la sección 1 para la construcción de badén de concreto armado (lado izquierdo)

7

Foto1:



Foto2:



Foto3:

Fecha Toma De Datos:
14-08-2019

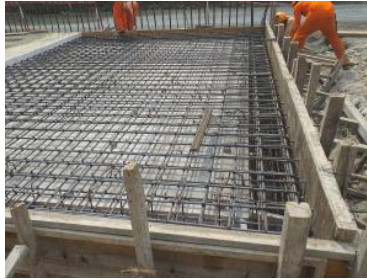

Panel Fotográfico de la Bitacora de Obras

Personal Encargado: BORIS WALTER AYLLÓN CARCELÉN
Nivel: No Aplica
Fecha De Fotografia: 13-08-2019

Actividades:
 Vista de seguimiento en campo : Imprimación asfáltica.

CDescripcion_____:
 En la progresiva Km. 40+480 a la 41+320 se realiza la imprimación asfáltica en el margen derecho de la vía.

8

Foto1:



Foto2:



Foto3:



Fecha Toma De Datos:
 14-08-2019

Panel Fotográfico de la Bitacora de Obras

Personal Encargado: BORIS WALTER AYLLÓN CARCELÉN
Nivel: No Aplica
Fecha De Fotografia: 13-08-2019

Actividades:
 Vista de seguimiento en campo : Ampliación de la calzada (Perfilamiento de talud)

CDescripcion_____:
 En la progresiva 49+300 a 49+500 se realiza el perfilamiento del talud para la ampliación de la sección de la vía.

9

Foto1:



Foto2:



Foto3:



Fecha Toma De Datos:
 14-08-2019



Panel Fotográfico de la Bitacora de Obras

Personal Encargado: BORIS WALTER AYLLÓN CARCELÉN
Nivel: No Aplica
Fecha De Fotografia: 13-08-2019

Actividades:
Visita de seguimiento en campo: Construcción de base de alcantarilla TL

CDescripcion _____ :
En la progresiva KM. 40+450 se realiza la base donde se apoyara una alcantarilla Tuner Llner de 3,317 mm de diámetro, se ha realizado el relleno con material granular para dejar la superficie compactada y conformada.

10

Foto1:



Foto2:



Foto3:



Fecha Toma De Datos:
14-08-2019

Panel Fotográfico de la Bitacora de Obras

Personal Encargado: BORIS WALTER AYLLÓN CARCELÉN
Nivel: No Aplica
Fecha De Fotografia: 13-08-2019

Actividades:
Visita de seguimiento en campo : Construcción de vereda

CDescripcion _____ :
En la progresiva KM. 0+075 se realiza la construcción de vereda de 9 m de largo en el Poblado de Pizana.

11

Foto1:



Foto2:



Foto3:



Fecha Toma De Datos:
14-08-2019