



BITACORA ELECTRÓNICA DE OBRA

REGISTRO DE LA BITACORA Y FOTO DEL CUADERNO DE OBRA

Confir ma Bitaco ra:	Nro Infor me:	Fecha Informe:	Nombre De La Obra:	Personal Encargado:
	57	28-08-2019	Carretera Patahuasi - Yauri - Sicuani, tramo: Negromayo- Yauri-San Genaro	J O R G E B E N J A M I N CISNEROS CADENAS

Foto Bitacora: Foto Bitacora 2: Foto Bitacora 3: Foto Bitacora 4: Foto Bitacora 5: Foto Bitacora 6:

Asunto:

Reporte de las actividades correspondientes a la fecha miércoles 28 de agosto del 2019

Conclusiones:

Se prosigue en los dos frente con el asfaltado, y la construcción de algunas partidas que mejoraran el avance de obra

Recomendaciones:

Mejorar en la implementacion de mas frentes de trabajo en las dos empresas

PANEL FOTOGRAFICO

Panel Fotográfico de la Bitacora de Obras

Personal Encargado:	Nivel:	Fecha De Fotografia:
J O R G E B E N J A M I N CISNEROS CADENAS	No Aplica	28-08-2019

Actividades:

Construcción de cunetas laterales L/I

CDescripcion_____:

Tramo del km 121+750 al km 122+280

1

Foto1:



Foto2:



Foto3:



Fecha Toma De Datos:

28-08-2019



Panel Fotográfico de la Bitacora de Obras

Personal Encargado: JORGE BENJAMIN CISNEROS CADENAS
Nivel: No Aplica
Fecha De Fotografia: 28-08-2019

Actividades:
 Partida, conformación de la base

CDescripcion_____:
 Tramo del km 136+300 al km 136+555

2

Foto1:



Foto2:



Foto3:



Fecha Toma De Datos:
 28-08-2019

Panel Fotográfico de la Bitacora de Obras

Personal Encargado: JORGE BENJAMIN CISNEROS CADENAS
Nivel: No Aplica
Fecha De Fotografia: 28-08-2019

Actividades:
 Partida, mejoramiento de la sub rasante

CDescripcion_____:
 Tramo del km 137+700 al km 138+100

3

Foto1:



Foto2:



Foto3:



Fecha Toma De Datos:
 28-08-2019



Panel Fotográfico de la Bitacora de Obras

Personal Encargado: JORGE BENJAMIN CISNEROS CADENAS
Nivel: No Aplica
Fecha De Fotografia: 28-08-2019

Actividades:
 Extracción de material para relleno en terraplenes en la vía

CDescripcion_____:
 Ubicación de la cantera km 79+980

4

Foto1:



Foto2:



Foto3:

Fecha Toma De Datos:
 28-08-2019

Panel Fotográfico de la Bitacora de Obras

Personal Encargado: JORGE BENJAMIN CISNEROS CADENAS
Nivel: No Aplica
Fecha De Fotografia: 28-08-2019

Actividades:
 Partida, encofrado del muro de contención, ubicada en la alcantarilla tipo TMC

CDescripcion_____:
 Ubicación de la alcantarilla km 81+705

5

Foto1:



Foto2:



Foto3:

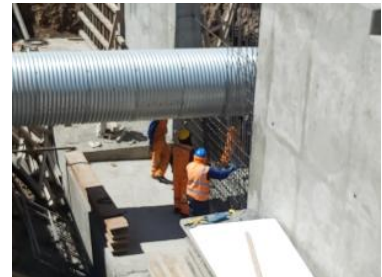

Fecha Toma De Datos:
 28-08-2019



Panel Fotográfico de la Bitacora de Obras

Personal Encargado: JORGE BENJAMIN CISNEROS CADENAS
Nivel: No Aplica
Fecha De Fotografia: 28-08-2019

Actividades:
Partida, conformación de la sub rasante

CDescripcion_____:
Tramo del km 83+600 al km 83+820

6

Foto1:



Foto2:



Foto3:



Fecha Toma De Datos:
28-08-2019

Panel Fotográfico de la Bitacora de Obras

Personal Encargado: JORGE BENJAMIN CISNEROS CADENAS
Nivel: No Aplica
Fecha De Fotografia: 28-08-2019

Actividades:
Construcción de cunetas laterales

CDescripcion_____:
Tramo del km 85+620 al km 86+820

7

Foto1:



Foto2:



Foto3:



Fecha Toma De Datos:
28-08-2019



Panel Fotográfico de la Bitacora de Obras

Personal Encargado: JORGE BENJAMIN CISNEROS CADENAS
Nivel: No Aplica
Fecha De Fotografia: 28-08-2019

Actividades:
 Partida, conformación de la sub rasante

CDescripcion_____:
 Tramo del km 88+120 al km 88+800

8

Foto1:



Foto2:



Foto3:



Fecha Toma De Datos:
 28-08-2019

Panel Fotográfico de la Bitacora de Obras

Personal Encargado: JORGE BENJAMIN CISNEROS CADENAS
Nivel: No Aplica
Fecha De Fotografia: 28-08-2019

Actividades:
 Partida, conformación de la sub rasante

CDescripcion_____:
 Tramo del km 89+010 al km 89+430

9

Foto1:



Foto2:



Foto3:



Fecha Toma De Datos:
 28-08-2019



Panel Fotográfico de la Bitacora de Obras

10

Personal Encargado: JORGE BENJAMIN CISNEROS CADENAS
Nivel: No Aplica
Fecha De Fotografia: 28-08-2019

Actividades:
 Partida, mejoramiento de la sub rasante

CDescripcion_____:
 Tramo del km 89+440 al km 89+620

Foto1:



Foto2:



Foto3:

Fecha Toma De Datos:
 28-08-2019

Panel Fotográfico de la Bitacora de Obras

11

Personal Encargado: JORGE BENJAMIN CISNEROS CADENAS
Nivel: No Aplica
Fecha De Fotografia: 28-08-2019

Actividades:
 Partida, ensanche de vía y construcción de sub drenes

CDescripcion_____:
 Tramo del km 89+860 al km 90+060

Foto1:



Foto2:



Foto3:



Fecha Toma De Datos:
 28-08-2019



Panel Fotográfico de la Bitacora de Obras

12

Personal Encargado:

JORGE BENJAMIN
CISNEROS CADENAS

Nivel:

No Aplica

Fecha De Fotografia:

28-08-2019

Actividades:

Partida, relleno y compactacion del muro de contención, ubicada en la alcantarilla

CDescripcion_____:

Ubicación de la alcantarilla km 95+820

Foto1:



Foto2:



Foto3:

Fecha Toma De Datos:

28-08-2019

Panel Fotográfico de la Bitacora de Obras

13

Personal Encargado:

JORGE BENJAMIN
CISNEROS CADENAS

Nivel:

No Aplica

Fecha De Fotografia:

28-08-2019

Actividades:

Construcción de sub drenes

CDescripcion_____:

Tramo del km 98+360 al km 98+520

Foto1:



Foto2:



Foto3:



Fecha Toma De Datos:

28-08-2019



Panel Fotográfico de la Bitacora de Obras

14

Personal Encargado: JORGE BENJAMIN CISNEROS CADENAS
Nivel: No Aplica
Fecha De Fotografia: 28-08-2019

Actividades:
 Partida, asfaltado primera capa

CDescripcion_____:
 Tramo del km 100+960 al km 101 +196

Foto1:



Foto2:



Foto3:



Fecha Toma De Datos:
 28-08-2019

Panel Fotográfico de la Bitacora de Obras

15

Personal Encargado: JORGE BENJAMIN CISNEROS CADENAS
Nivel: No Aplica
Fecha De Fotografia: 28-08-2019

Actividades:
 Construcción de cunetas materiales L/D

CDescripcion_____:
 Tramo del km 121+180 al km 121+530

Foto1:



Foto2:



Foto3:

Fecha Toma De Datos:
 28-08-2019



Panel Fotográfico de la Bitacora de Obras

16

Personal Encargado: JORGE BENJAMIN CISNEROS CADENAS
Nivel: No Aplica
Fecha De Fotografia: 28-08-2019

Actividades:
 Tramo, ubicado la construcción del puente San Genaro

CDescripcion_____:
 Del km 145+050 al km 145+270

Foto1:



Foto2:



Foto3:



Fecha Toma De Datos:
 28-08-2019

Panel Fotográfico de la Bitacora de Obras

17

Personal Encargado: JORGE BENJAMIN CISNEROS CADENAS
Nivel: No Aplica
Fecha De Fotografia: 28-08-2019

Actividades:
 Partida asfaltado de la vía

CDescripcion_____:
 Tramo del km 149+200 al km 149+509

Foto1:



Foto2:



Foto3:



Fecha Toma De Datos:
 28-08-2019