

**PERÚ**Ministerio
de Transportes
y Comunicaciones

MINISTERIO DE TRANSPORTES Y COMUNICACIONES

BITACORA ELECTRÓNICA DE OBRA

REGISTRO DE LA BITACORA Y FOTO DEL CUADERNO DE OBRA

Confirma Bitacora: Si	Nro Informe: 197	Fecha Informe: 20-09-2019	Nombre De La Obra: Construcción y Mejoramiento de la Carretera llave-Mazocruz	Personal Encargado: CUTIPA MONZON NESTOR ARNULFO
---------------------------------	----------------------------	-------------------------------------	---	--

Foto Bitacora:	Foto Bitacora 2:	Foto Bitacora 3:	Foto Bitacora 4:	Foto Bitacora 5:	Foto Bitacora 6:
-----------------------	-------------------------	-------------------------	-------------------------	-------------------------	-------------------------

Asunto:

REPORTE DEL 20 DE SETIEMBRE DEL 2019

Conclusiones:

EL LA PRESENTE JORNADA SE VERIFICO LA EJECUCIÓN DE LAS SIGUIENTES PARTIDAS: LA CONFORMACIÓN DE TERRAPLENES, CONFORMACIÓN DE CAPAS ANTI CONTAMINANTES, EXTRACCIÓN DE MATERIALES DE CANTERA PARA RELLENOS, IMPRIMADO ASFÁLTICO, VERIFICACIÓN DE LA PLANTA DE PRODUCCIÓN DE ASFALTO, CONSTRUCCIÓN DE CUNETAS, GAVIONES EN ALCANTARILLAS Y FINALMENTE EL AVANCE EL LOS PUENTES : LLINQUI CON LAS VIGAS PRINCIPALES POST TENSADO, UNTAVE ARMADO DE ACERO DE ZAPATA DE PILAR CENTRAL Y EL PUENTE CHILLIHUA HABILITADO DE ACERO EN EL ESTRIBO IZQUIERDO PANEL SUPERIOR.

Recomendaciones:

SE RECOMIENDA ACELERAR LOS TRABAJOS DE INSTALACIÓN Y PRUEBAS EN LA PLANTA DE ASFALTO EN CALIENTE, PARA DAR INICIO A ESTAS PARTIDAS Y TENER MAYOR AVANCE EN LA VALORIZACIÓN DEL AVANCE FÍSICO DE LA OBRA.

PANEL FOTOGRAFICO



Panel Fotográfico de la Bitacora de Obras

Personal Encargado: CUTIPA MONZON NESTOR ARNULFO
Nivel: No Aplica
Fecha De Fotografia: 20-09-2019

Actividades:
 CUNETETA TIPO IV

CDescripcion_____:
 PERFILADO Y COMPACTADO PARA EL VACIADO DE CUENTA UBICADO EN LA PROGRESIVA KM 11+410

1

Foto1:



Foto2:



Foto3:

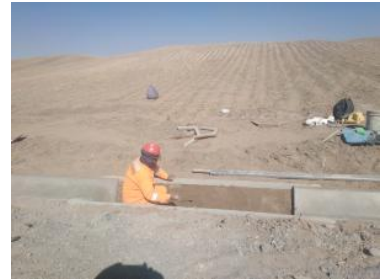

Fecha Toma De Datos:
 20-09-2019

Panel Fotográfico de la Bitacora de Obras

Personal Encargado: CUTIPA MONZON NESTOR ARNULFO
Nivel: No Aplica
Fecha De Fotografia: 20-09-2019

Actividades:
 CUNETETA TIPO IV L.D

CDescripcion_____:
 UBICADO EN LA PROGRESIVA KM 11+640, ENCOFRADO DE CUNETETA

2

Foto1:



Foto2:



Foto3:



Fecha Toma De Datos:
 20-09-2019



Panel Fotográfico de la Bitacora de Obras

Personal Encargado: CUTIPA MONZON NESTOR ARNULFO
Nivel: No Aplica
Fecha De Fotografia: 20-09-2019

Actividades:
 PUENTE LLINQUI L=36.30M

CDescripcion_____:
 ARMADO DE ACERO EN VIGAS PRINCIPALES UBICADO EN LA PROGRESIVA KM 33+760

3

Foto1:



Foto2:



Foto3:



Fecha Toma De Datos:
 20-09-2019

Panel Fotográfico de la Bitacora de Obras

Personal Encargado: CUTIPA MONZON NESTOR ARNULFO
Nivel: No Aplica
Fecha De Fotografia: 20-09-2019

Actividades:
 MEJORAMIENTO

CDescripcion_____:
 CONFORMACIÓN EN ZONA DE MEJORAMIENTO UBICADO EN LA PROGRESIVA KM 36+750

4

Foto1:



Foto2:



Foto3:

Fecha Toma De Datos:
 20-09-2019



Panel Fotográfico de la Bitacora de Obras

Personal Encargado: CUTIPA MONZON NESTOR ARNULFO
Nivel: No Aplica
Fecha De Fotografia: 20-09-2019

Actividades:
BASE GRANULAR

CDescripcion_____:
CONFORMACIÓN DE MATERIAL PARA BASE UBICADO EN LA PROGRESIVA KM 38+060

5

Foto1:



Foto2:



Foto3:



Fecha Toma De Datos:
20-09-2019



PERÚ

Ministerio
de Transportes
y Comunicaciones

MINISTERIO DE TRANSPORTES Y COMUNICACIONES

Panel Fotográfico de la Bitacora de Obras

Personal Encargado:

CUTIPA MONZON
NESTOR ARNULFO

Nivel:

No Aplica

Fecha De Fotografia:

20-09-2019

Actividades:

PLANTA DE ASFALTO KM 39+100 (DME N° 10)

CDescripcion_____:

VERIFICACIÓN DE LA INSTALACIÓN DE LA PLANTA DE ASFALTO.
PRESENCIA DEL ING. JESUS MONGE RESIDENTE DE OBRA Y DEL ING. ROBERTO
LOPEZ ESP. EN SUELOS Y PAVIMENTOS DEL CONTRATISTA SAN JOSE DESDE
20 DE SETIEMBRE EL CAMBIO DE ESPECIALISTA

Foto1:



Foto2:



Foto3:



Fecha Toma De Datos:

20-09-2019

6



Panel Fotográfico de la Bitacora de Obras

Personal Encargado: CUTIPA MONZON NESTOR ARNULFO
Nivel: No Aplica
Fecha De Fotografia: 20-09-2019

Actividades:
PUENTE UNTAVE L=90.00 M

CDescripcion_____:
ARMADO DE ACERO DE ZAPATA DE PILAR CENTRAL DERECHO SOBRE CUATRO PILOTES UBICADO EN LA PROGRESIVA KM 40+050

7

Foto1:



Foto2:



Foto3:

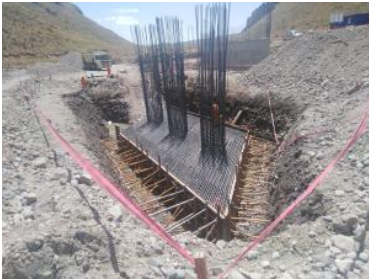

Fecha Toma De Datos:
20-09-2019



Panel Fotográfico de la Bitacora de Obras

Personal Encargado: CUTIPA MONZON NESTOR ARNULFO
Nivel: No Aplica
Fecha De Fotografia: 20-09-2019

Actividades:
PUENTE UNTAVE

CDescripcion _____:
PROTECCIÓN Y CURADO DE LA ZAPATA DE PILAR CENTRAL IZQUIERDO QUE SE VACIÓ AYER.
ADEMAS ENCOFRADO DE PILOTE N° 01 DEL ESTRIBO IZQUIERDO, EL CUAL PERDIÓ EL RECUBRIMIENTO EN EL VACIADO, ADEMAS SE RELLENARA CON SUELO CEMENTO PARA MAYOR ESTABILIDAD Y GARANTIA.

8

Foto1:



Foto2:



Foto3:



Fecha Toma De Datos:
20-09-2019



Panel Fotográfico de la Bitacora de Obras

Personal Encargado: CUTIPA MONZON NESTOR ARNULFO
Nivel: No Aplica
Fecha De Fotografia: 20-09-2019

Actividades:
 PUENTE CHILLIHUA L=26.60 M

CDescripcion _____ :
 CONTROL DE ARMADO DE ACERO DE REFUERZO EN LA MÉNSULA CON ESTACIÓN TOTAL, EN LO QUE RESPECTA EN ALINEAMIENTO, ESPACIAMIENTO Y RECUBRIMIENTO.

9

Foto1:



Foto2:



Foto3:



Fecha Toma De Datos:
 20-09-2019

Panel Fotográfico de la Bitacora de Obras

Personal Encargado: CUTIPA MONZON NESTOR ARNULFO
Nivel: No Aplica
Fecha De Fotografia: 20-09-2019

Actividades:
 TERRAPLÉN

CDescripcion _____ :
 EXTENDIDO Y CONFORMACIÓN DE MATERIAL PARA TERRAPLÉN UBICADO EN LA PROGRESIVA KM 62+060

10

Foto1:



Foto2:



Foto3:



Fecha Toma De Datos:
 20-09-2019



Panel Fotográfico de la Bitacora de Obras

11

Personal Encargado: CUTIPA MONZON NESTOR ARNULFO
Nivel: No Aplica
Fecha De Fotografia: 20-09-2019

Actividades:
DRENAJE

CDescripcion _____ :

ALCANTARILLA TIPO MCA DE DOS OJOS UBICADO EN LA PROGRESIVA KM 60+533 SECCIÓN 3x3M DESENCOFRADO DE LOSA INFERIOR Y MUROS DE ELEVACIÓN.

Foto1:



Foto2:



Foto3:



Fecha Toma De Datos:
20-09-2019

Panel Fotográfico de la Bitacora de Obras

12

Personal Encargado: CUTIPA MONZON NESTOR ARNULFO
Nivel: No Aplica
Fecha De Fotografia: 20-09-2019

Actividades:
DRENAJE

CDescripcion _____ :

UBICACIÓN EN LA PROGRESIVA KM 59+725 ALCANTARILLA TIPO MCA DE 1x1 M EN PROCESO DE EXCAVACIONES

Foto1:



Foto2:



Foto3:



Fecha Toma De Datos:
20-09-2019



Panel Fotográfico de la Bitacora de Obras

13

Personal Encargado: CUTIPA MONZON NESTOR ARNULFO
Nivel: No Aplica
Fecha De Fotografia: 20-09-2019

Actividades:
TERRAPLÉN

CDescripcion_____:
EXTENDIDO DE MATERIAL PARA RELLENO UBICADO EN LA PROGRESIVA KM 54+480, TRANSPORTADO DESDE LA CANTERA N° 09 CONDURIRI (KM 59+900)

Foto1:



Foto2:



Foto3:



Fecha Toma De Datos:
20-09-2019

Panel Fotográfico de la Bitacora de Obras

14

Personal Encargado: CUTIPA MONZON NESTOR ARNULFO
Nivel: No Aplica
Fecha De Fotografia: 20-09-2019

Actividades:
GAVIONES

CDescripcion_____:
PARA LA ALCANTARILLA TIPO MCA DE 1.5 X 1.5 M UBICADO EN LA PROGRESIVA KM 47+276 PARA EL CABEZAL DE SALIDA SE CONSTRUYE GAVIONES

Foto1:



Foto2:



Foto3:



Fecha Toma De Datos:
20-09-2019



Panel Fotográfico de la Bitacora de Obras

15

Personal Encargado:
CUTIPA MONZON
NESTOR ARNULFO

Nivel:
No Aplica

Fecha De Fotografia:
20-09-2019

Actividades:
IMPRIMACIÓN ASFÁLTICA

CDescripcion_____:
UBICADO EN LA PROGRESIVA KM 41+200 LADO DERECHO

Foto1:



Foto2:



Foto3:



Fecha Toma De Datos:
20-09-2019

Panel Fotográfico de la Bitacora de Obras

16

Personal Encargado:
CUTIPA MONZON
NESTOR ARNULFO

Nivel:
No Aplica

Fecha De Fotografia:
20-09-2019

Actividades:
PUENTE CHILLIHUA KM 46+929

CDescripcion_____:
DR. PAQUITA ELIZABETH SOBERON ESPECIALISTA LEGAL EN LIBERACION DE PREDIOS Y LA ING. GLADYS CAMASCA GIRALDO ESP. EN HIDROLOGIA DE LA SUPERVISION HOB CONSULTORES S.A

Foto1:



Foto2:



Foto3:



Fecha Toma De Datos:
20-09-2019