



BITACORA ELECTRÓNICA DE OBRA

REGISTRO DE LA BITACORA Y FOTO DEL CUADERNO DE OBRA

Confirma Bitacora: Si
Nro Informe: 191
Fecha Informe: 01-10-2019
Nombre De La Obra: Carretera Moquegua - Omate - Arequipa Tramo: Il km. 35 al km. 153.50
Personal Encargado: LUZMILA GUERRA MOTTA

Foto Bitacora:



Foto Bitacora 2:



Foto Bitacora 3:

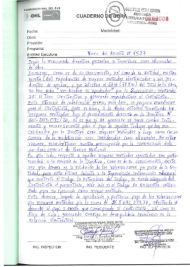

Foto Bitacora 4:

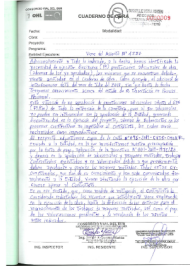

Foto Bitacora 5:

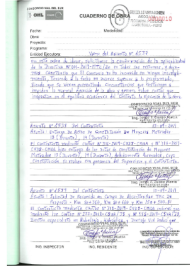

Foto Bitacora 6:

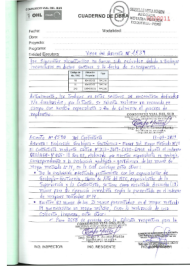

Asunto:

Labores realizadas respecto a la ejecución contractual de obra.

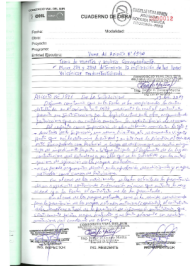
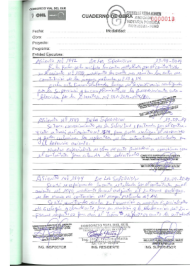
Conclusiones:

El Personal de la sub dirección de obras continua con actividades de reconocimiento en campo respecto posibles cambios de trazo a realizarse entre los kms 103+700 @ 108+400 aproximadamente.

El recorrido de hoy se realiza con el apoyo de movilidad brindado por la Consultora Inca LLacta, en vista que el proceso de contratación de servicio de alquiler de movilidad de personal se encuentra en proceso.

Se adjunta en formato pdf la asistencia del personal profesional, técnico y auxiliar correspondiente al 30.09.2019 de la Supervisión de obra – CSVA.

El día de mañana se realiza la inspección visual en campo de forma conjunta CGR, CVDS y CSVA, a efectos del Control Concurrente en proceso.

Recomendaciones:

PANEL FOTOGRAFICO



Panel Fotográfico de la Bitacora de Obras

Personal Encargado: LUZMILA GUERRA MOTTA
Nivel: No Aplica
Fecha De Fotografia: 01-10-2019

Actividades:

Reunión de coordinación con representantes de la Contraloría General de la República y Supervisión de obra.

CDescripcion_____:

Del arribo a la localidad de Omate de los ingenieros Irvin Huayhua Paucar y Claudia Salinas Curo de la CGR a efectos de realizar la visita a campo para el desarrollo del Hito 2 del control concurrente en proceso, se realizó una reunión de coordinación con la participación del Jefe de Supervisión de obra en la que este último entre otros menciona:

- La obra se encuentra en estado de reducción de personal y por tanto de frentes de trabajo debido al proceso de presentación (CVDS), evaluación (CSVA) y de ser el caso posterior cancelación de los Mayores Metrados ejecutados el presente año, sin embargo, se encuentran dentro del marco del calendario de avance de obra de acuerdo a Adenda N° 03.
- Se da cuenta de las necesidades de adicionales anotados por el Contratista y que la supervisión de obra o la Entidad vienen desarrollando de acuerdo a sus funciones.
- Se da cuenta de las actividades que se vienen desarrollando en obra de acuerdo a la programación semanal de trabajos realizados por el Contratista.
- Se da cuenta del avance realizado respecto a la liberación de predios y/o terrenos de cultivo de acuerdo a la anterior visita de la CGR (realizada en el mes de julio del presente año).
- Se da cuenta que de la Elaboración de expedientes de adicionales de obra que viene desarrollando la Entidad a través del equipo de trabajo de PVN que se encuentra en obra.

Foto1:



Foto2:



Foto3:

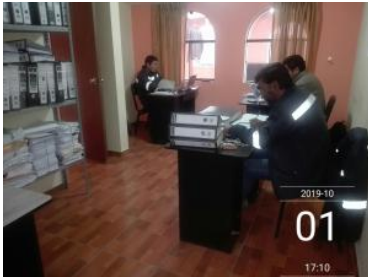

Fecha Toma De Datos:

01-10-2019

1



Fotos: