



BITACORA ELECTRÓNICA DE OBRA

REGISTRO DE LA BITACORA Y FOTO DEL CUADERNO DE OBRA

Confirma Si **Nro Informe:** 194 **Fecha Informe:** 04-10-2019 **Nombre De La Obra:** Carretera Moquegua - Omate - Arequipa Tramo: Il km. 35 al km. 153.50 **Personal Encargado:** LUZMILA GUERRA MOTTA

Foto Bitacora:



Foto Bitacora 2:



Foto Bitacora 3:

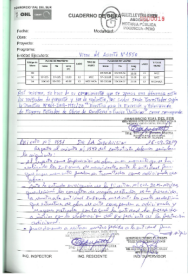

Foto Bitacora 4:

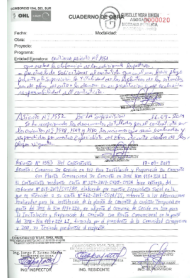

Foto Bitacora 5:

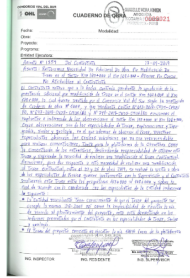

Foto Bitacora 6:

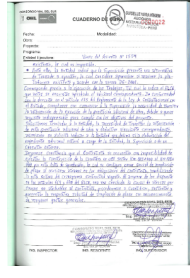

Asunto:

Acompañamiento en visita de inspección visual en campo de forma conjunta con los especialistas en Geología y Geotecnia de la DS de PVN, Contratista y Supervisión de obra además del especialista en estructuras de la DS de PVN,

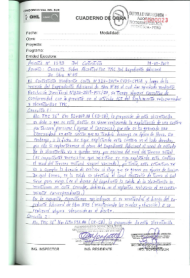
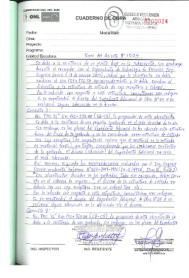
Conclusiones:

De la inspección en campo realizada por el equipo de la DS de PVN de forma conjunta con Contratista y Supervisión se visualizaron los muros de contención ubicados entre los kms 134+480 @ 133+500, 138+529 @ 138+570 y 138+664 @ 138+681 de acuerdo al detalle presentado en el registro fotográfico que forma parte de la presente Bitácora electrónica.

El día de hoy culminó la visita de los ingenieros de la CGR en el marco del proceso de Control concurrente en curso, por lo cual se redactó un acta (se adjunta en formato pdf) que da cuenta de las apreciaciones realizadas durante la presente semana.

El Personal de la sub dirección de obras continúa con actividades de trabajos en campo y gabinete respecto a la elaboración de los expedientes de Adicionales de obra por interferencias y/o cambio de trazo u otras, de acuerdo a las necesidades presentadas por los ejecutores de obra.

Se adjunta en formato pdf la asistencia del personal profesional, técnico y auxiliar correspondiente al 3.10.2019 de la Supervisión de obra – CSVA.

Recomendaciones:

Se sugiere que el Contratista y Supervisión de obra pudieran seguir las recomendaciones vertidas por los especialistas de la DS de PVN, de acuerdo al detalle presentado en el registro fotográfico que forma parte de la presente Bitácora electrónica

PANEL FOTOGRAFICO



Panel Fotográfico de la Bitacora de Obras

Personal Encargado: LUZMILA GUERRA MOTTA
Nivel: No Aplica
Fecha De Fotografia: 04-10-2019

Actividades:

Acompañamiento en visita de inspección visual en campo de forma conjunta con los especialistas en Geología y Geotecnia de la DS de PVN, Contratista y Supervisión de obra además del especialista en estructuras de la DS de PVN, ingenieros Luis Oscategui, Gamarra, Edilberto Gamio y Luis Bravo respectivamente.

CDescripcion _____:

Se realiza la evaluación visual en campo respecto a las necesidades planteadas de obras de arte (muros de contención) correspondientes a Mayores Metrados y/o Adicionales, en los siguientes kms:

1

134+480 @ 133+500 LI, (nuevo) propuesto en el expediente de mayores metrados N° 14, se aprecia botonería y talud inferior tendido, por lo que los especialistas sugieren que no se realice la construcción del muro de contención, pudiéndose construir banquetas sobre enrocado con la finalidad de ampliar el ancho geométrico requerido.

138+529 @ 138+570 LI, (contractual) propuesto en el expediente de mayores metrados N° 14 se sugiere la descarga y/o limpieza de material en este tramo a fin de visualizar el material de fundación.

138+664 @ 138+681 LI, (nuevo) propuesto en el expediente de mayores metrados N° 14, debido a la conformación del suelo de fundación los especialistas sugieren realizar una estructura especial necesaria de mayores estudios, pudiendo formar parte de un posible adicional de obra.

Foto1:



Foto2:



Foto3:



Fecha Toma De Datos:

04-10-2019

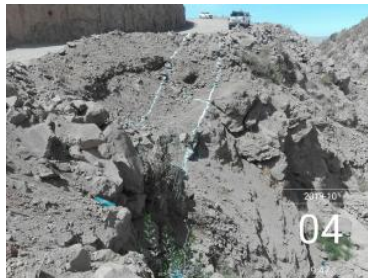

Fotos: