

**PERÚ**Ministerio
de Transportes
y Comunicaciones

MINISTERIO DE TRANSPORTES Y COMUNICACIONES

BITACORA ELECTRÓNICA DE OBRA

REGISTRO DE LA BITACORA Y FOTO DEL CUADERNO DE OBRA

Confirma Bitacora: Si	Nro Informe: 209	Fecha Informe: 09-10-2019	Nombre De La Obra: Construcción y Mejoramiento de la Carretera Ilave-Mazocruz	Personal Encargado: CUTIPA MONZON NESTOR ARNULFO
---------------------------------	----------------------------	-------------------------------------	---	---

Foto Bitacora:	Foto Bitacora 2:	Foto Bitacora 3:	Foto Bitacora 4:	Foto Bitacora 5:	Foto Bitacora 6:
-----------------------	-------------------------	-------------------------	-------------------------	-------------------------	-------------------------

Asunto:

REPORTE DEL 09 DE OCTUBRE DEL 2019

Conclusiones:

SE INICIO CON LA PARTIDA PAVIMENTO DE CONCRETO ASFÁLTICO EN CALIENTE EN LA PROGRESIVA KM 4+600
PREVIAMENTE HUBO DOS TRAMOS DE PRUEBA VERIFICANDO LA CALIBRACIÓN, TEMPERATURA, PRODUCCIÓN ENTRE OTROS QUE SE SUBSANO LAS OBSERVACIONES DE LA SUPERVISIÓN
EL COLOCADO DE LA MAC SEGÚN CRONOGRAMA DEBIÓ INICIARSE EL 15 DE JUNIO DEL 2019, SE TIENE RETRASO POR DIVERSOS FACTORES

Recomendaciones:

EL CONTRATISTA DEBE ACELERAR LOS TRABAJOS DE COLOCADO DE LA MAC PREVIENDO EL SUMINISTRO DE MATERIALES, CONTROL Y MANTENIMIENTO DE EQUIPOS Y MAQUINARIAS, CONTROL DE PRODUCCIÓN Y CALIDAD, FINALMENTE NO DESCUIDAR LA SEGURIDAD EN OBRA.

PANEL FOTOGRAFICO



Panel Fotográfico de la Bitacora de Obras

Personal Encargado:

CUTIPA MONZON
NESTOR ARNULFO

Nivel:

No Aplica

Fecha De Fotografia:

09-10-2019

Actividades:

PUENTE LLINQUI (L=36.30 M)

CDescripcion_____:

UBICADO EN LA PROGRESIVA KM 33+760, HABILITADO Y ARMADO DE ACERO EN VIGAS PRINCIPALES POSTENSADAS.
ING. LUIS CABRERA ESPECIALISTA EN PUENTES DE LA SUPERVISIÓN

1

Foto1:



Foto2:



Foto3:



Fecha Toma De Datos:

09-10-2019



Panel Fotográfico de la Bitacora de Obras

Personal Encargado: CUTIPA MONZON NESTOR ARNULFO
Nivel: No Aplica
Fecha De Fotografia: 09-10-2019

Actividades:
PUENTE UNTAVE (L=90.00 M)

CDescripcion _____ :
UBICADO EN LA PROGRESIVA KM 40+050 CURADO DE LOS PILARES CENTRALES IZQUIERDO DEL PUENTE.
TRABAJOS PREVIOS PARA EL INICIO DE LA ZAPATA DEL ESTRIBO IZQUIERDO.

2

Foto1:



Foto2:



Foto3:



Fecha Toma De Datos:
09-10-2019

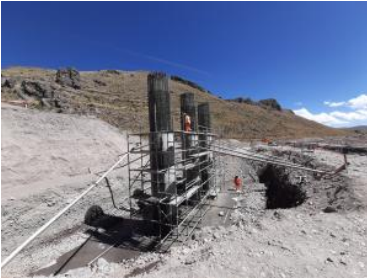

Panel Fotográfico de la Bitacora de Obras

Personal Encargado: C U T I P A M O N Z O N
NESTOR ARNULFO

Nivel: No Aplica

Fecha De Fotografia: 09-10-2019

Actividades:
PUENTE CHILLIHUA (L=26.60 M)

CDescripcion_____:

PINTURA IMPERMEABILIZANTE Y DESENCOFRADO DE ESTRIBO IZQUIERDO.
ESP. SEGURIDAD ING. HERNAN DEL ÁGUILA Y ESPECIALISTA EN PUENTES ING LUIS CABRERA DE LA SUPERVISIÓN HOB CONSULTORES S.A.
ENCAUZAMIENTO DE RIÓ CON TUBERÍA CORRUGADA Y PREPARATIVOS PARA EL FALSO PUENTE

3

Foto1:



Foto2:



Foto3:



Fecha Toma De Datos:
09-10-2019



Panel Fotográfico de la Bitacora de Obras

Personal Encargado: CUTIPA MONZON NESTOR ARNULFO
Nivel: No Aplica
Fecha De Fotografia: 09-10-2019

Actividades:
DRENAJE

CDescripcion_____:
GAVIONES TIPO CAJÓN EN ENTRADA Y SALIDA DE LA ALCANTARILLA TIPO ABOVEDADA UBICADA EN LA PROGRESIVA KM 53+326

4

Foto1:



Foto2:



Foto3:



Fecha Toma De Datos:
09-10-2019

Panel Fotográfico de la Bitacora de Obras

Personal Encargado: CUTIPA MONZON NESTOR ARNULFO
Nivel: No Aplica
Fecha De Fotografia: 09-10-2019

Actividades:
TRANSPORTE

CDescripcion_____:
MATERIAL PARA RELLENO EN LA PROGRESIVA KM 53+600 DESDE LA CANTERA N° 09 CONDURIRI KM 59+400 L. I.

5

Foto1:



Foto2:



Foto3:



Fecha Toma De Datos:
09-10-2019



Panel Fotográfico de la Bitacora de Obras

Personal Encargado: CUTIPA MONZON NESTOR ARNULFO
Nivel: No Aplica
Fecha De Fotografia: 09-10-2019

Actividades:
TERRAPLEN

CDescripcion_____:
RIEGO Y COMPACTADO DE MATERIAL PARA RELLENO EN LA PROGRESIVA KM 58+100

6

Foto1:



Foto2:



Foto3:



Fecha Toma De Datos:
09-10-2019

Panel Fotográfico de la Bitacora de Obras

Personal Encargado: CUTIPA MONZON NESTOR ARNULFO
Nivel: No Aplica
Fecha De Fotografia: 09-10-2019

Actividades:
TOPOGRAFÍA

CDescripcion_____:
PLANTILLADO DE SUB BASE UBICADO EN LA PROGRESIVA KM 54+340 ADEMAS DE LA CONFORMACIÓN CON RODILLO

7

Foto1:



Foto2:



Foto3:



Fecha Toma De Datos:
09-10-2019



Panel Fotográfico de la Bitacora de Obras

Personal Encargado: CUTIPA MONZON NESTOR ARNULFO
Nivel: No Aplica
Fecha De Fotografia: 09-10-2019

Actividades:
 DENSIDAD DE CAMPO

CDescripcion_____:
 DENSIMETRO NUCLEAR A NIVEL DE SUB BASE UBICADO EN EL KM 55+460, TODAVÍA NO LLEGA AL 100%

8

Foto1:



Foto2:



Foto3:



Fecha Toma De Datos:
 09-10-2019

Panel Fotográfico de la Bitacora de Obras

Personal Encargado: CUTIPA MONZON NESTOR ARNULFO
Nivel: No Aplica
Fecha De Fotografia: 09-10-2019

Actividades:
 DRENAJE

CDescripcion_____:
 ALCANTARILLA TIPO MCA DE 1 X 1 M DE SECCIÓN UBICADO EN LA PROGRESIVA KM 59+845, DESENCOFRADO DE ALEROS Y MUROS DE ELEVACIÓN.

9

Foto1:



Foto2:



Foto3:



Fecha Toma De Datos:
 09-10-2019



Panel Fotográfico de la Bitacora de Obras

Personal Encargado: CUTIPA MONZON NESTOR ARNULFO
Nivel: No Aplica
Fecha De Fotografia: 09-10-2019

Actividades:
PAVIMENTO DE CONCRETO ASFÁLTICO EN CALIENTE

CDescripcion_____:
EL DÍA DE HOY SE INICIA CON EL ASFALTADO EN LA PROGRESIVA KM 4+600 SE ESPERA QUE EL CONTRATISTA PRESENTE LA FORMULA DE TRABAJO SE CONTROLA LA TEMPERATURA DE LLEGADA.

10

Foto1:



Foto2:



Foto3:



Fecha Toma De Datos:
09-10-2019