

**PERÚ**Ministerio
de Transportes
y Comunicaciones

MINISTERIO DE TRANSPORTES Y COMUNICACIONES

BITACORA ELECTRÓNICA DE OBRA

REGISTRO DE LA BITACORA Y FOTO DEL CUADERNO DE OBRA

Confir ma Bitaco ra: Si	Nro Inform e: 232	Fecha Informe: 13-11-2019	Nombre De La Obra: Construccion y Mejoramiento de la Carretera llave- Mazocruz	Personal Encargado: CUTIPA MONZON NESTOR ARNULFO
---	-------------------------------------	-------------------------------------	--	---

Foto Bitacora:	Foto Bitacora 2:	Foto Bitacora 3:	Foto Bitacora 4:	Foto Bitacora 5:	Foto Bitacora 6:
-----------------------	-------------------------	-------------------------	-------------------------	-------------------------	-------------------------

Asunto:

REPORTE DEL 13 DE NOVIEMBRE DEL 2019

Conclusiones:

SE CONTINUA CON EL NORMAL AVANCE DE LOS TRABAJOS, POR LO QUE SE ESTA INTERVINIENDO EN LAS PARTIDAS DE DRENAJE – ALCANTARILLAS DE MCA Y CABEZALES DE GAVIONES , ASÍ TAMBIÉN LOS TERRAPLENES Y SUB BASE GRANULAR CON EL TRANSPORTE, EXTENDIDO, RIEGO Y COMPACTACIÓN CON RODILLO LISO, EN LOS TRES PUENTES LLINQUI, UNTAVE Y CHILLIHUA SE AVANZA CON EL CONTROL DE LA SUPERVISIÓN.

Recomendaciones:

SE RECOMIENDA ACELERAR LOS TRABAJOS DE INSTALACIÓN Y PRUEBAS EN LA NUEVA PLANTA DE PRODUCCIÓN DE CONCRETO ASFÁLTICO EN CALIENTE, PARA INCREMENTAR EN ESTAS PARTIDAS Y TENER MAYOR AVANCE EN LA VALORIZACIÓN DEL AVANCE FÍSICO DE LA OBRA.

PANEL FOTOGRAFICO



Panel Fotográfico de la Bitacora de Obras

Personal Encargado:

CUTIPA MONZON
NESTOR ARNULFO

Nivel:

No Aplica

Fecha De Fotografia:

13-11-2019

Actividades:

PUENTE CHILLIHUA (L=26.60 M, KM 46+929)

CDescripcion_____:

1 INSTALACIÓN DE OTRA TUBERÍA DE ALIVIO DE 76 PLG POR DEBAJO DEL FALSO PUENTE EN TOTAL AHORA SE TIENE TRES TUBERÍAS DE DESVÍO.
CERCO PERIMÉTRICO PARA EJECUTAR OBRAS DE PROTECCIÓN Y ENCAUZAMIENTO.
ARMADO DE ACERO DE REFUERZO DE VIGAS POSTENSADAS Y VIGAS DIAFRAGMA.

Foto1:



Foto2:



Foto3:



Fecha Toma De Datos:

16-11-2019

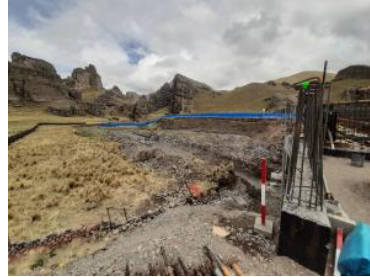

Panel Fotográfico de la Bitacora de Obras

Personal Encargado: CUTIPA MONZON NESTOR ARNULFO
Nivel: No Aplica
Fecha De Fotografia: 13-11-2019

Actividades:
 IMPRIMACIÓN ASFÁLTICA

CDescripcion_____:
 ARENADO DEL IMPRIMADO UBICADO EN LA PROGRESIVA KM 54+900 SE TIENE LA PRESENCIA DEL ING. JESÚS MONGUE RESIDENTE DE OBRA CONTRACTUAL DEL CONTRATISTA SAN JOSÉ

2

Foto1:



Foto2:



Foto3:



Fecha Toma De Datos:
 16-11-2019

Panel Fotográfico de la Bitacora de Obras

Personal Encargado: CUTIPA MONZON NESTOR ARNULFO
Nivel: No Aplica
Fecha De Fotografia: 13-11-2019

Actividades:
 GAVIONES

CDescripcion_____:
 ALCANTARILLA MC DE 3X2 M UBICADO EN LA PROGRESIVA KM 60+462, GAVIONES TIPO CAJA

3

Foto1:



Foto2:



Foto3:



Fecha Toma De Datos:
 16-11-2019



Panel Fotográfico de la Bitacora de Obras

Personal Encargado: CUTIPA MONZON NESTOR ARNULFO
Nivel: No Aplica
Fecha De Fotografia: 13-11-2019

Actividades:
GAVIONES DE ENTRADA

CDescripcion _____ :
ALCANTARILLA TIPO MARCO CONCRETO MC DOS OJOS DE 3X3 M UBICADO EN LA PROGRESIVA 60+533, PROTECCIÓN Y ENCAUZAMIENTO CON GAVIONES TIPO CAJA.

4

Foto1:



Foto2:



Foto3:



Fecha Toma De Datos:
16-11-2019



Panel Fotográfico de la Bitacora de Obras

Personal Encargado: CUTIPA MONZON NESTOR ARNULFO
Nivel: No Aplica
Fecha De Fotografia: 13-11-2019

Actividades:
DRENAJE

CDescripcion _____ :
 ALCANTARILLA TIPO MC DE 1X1 M UBICADO EN LA PROGRESIVA KM 67+300
 ING. FREDDY MARCA HUANCA ESPECIALISTA EN PUENTES Y OBRAS DE ARTE
 DEL CONTRATISTA SAN JOSE

5

Foto1:



Foto2:



Foto3:



Fecha Toma De Datos:
16-11-2019

Panel Fotográfico de la Bitacora de Obras

Personal Encargado: CUTIPA MONZON NESTOR ARNULFO
Nivel: No Aplica
Fecha De Fotografia: 13-11-2019

Actividades:
DIQUES DEFLECTORES (ESPIGONES)

CDescripcion _____ :
 DIQUE N° 01 ENROCADO DE TALUD UBICADO EN LA PROGRESIVA KM 67+190

6

Foto1:



Foto2:



Foto3:



Fecha Toma De Datos:
16-11-2019