

**PERÚ**Ministerio  
de Transportes  
y Comunicaciones

MINISTERIO DE TRANSPORTES Y COMUNICACIONES

## BITACORA ELECTRÓNICA DE OBRA

### REGISTRO DE LA BITACORA Y FOTO DEL CUADERNO DE OBRA

Confir ma Bitaco ra: Si	Nro Inform e: 233	Fecha Informe: 14-11-2019	Nombre De La Obra: Construccion y Mejoramiento de la Carretera llave- Mazocruz	Personal Encargado: CUTIPA MONZON NESTOR ARNULFO	Foto Bitacora:	Foto Bitacora 2:	Foto Bitacora 3:	Foto Bitacora 4:	Foto Bitacora 5:	Foto Bitacora 6:
-------------------------------------	----------------------------	------------------------------	---	--	----------------	------------------	------------------	------------------	------------------	------------------

**Asunto:**

REPORTE DEL 14 DE NOVIEMBRE DEL 2019

**Conclusiones:**

CON RESPECTO AL PUENTE LLINQUI SE VACIÓ LA LOSA Y VEREDA EL MARTE 12 DEL PRESENTE, EN ESTA VISITA SE PUEDE APRECIAR QUE EL VACIADO DE LA LOSA PRESENTA MAL ACABADO EN EL REGLEADO FINAL YA QUE PRESENTA ONDULACIONES MUY PEQUEÑAS PERO QUE NO TIENE UNA UNIFORMIDAD DE ACABADO CON LA PENDIENTE Y PERALTE DE LA LOSA.

DE ACUERDO AL EXPEDIENTE TÉCNICO SOBRE LA LOSA DEL PUENTE ESTA CONSIDERADO EL PAVIMENTO ASFÁLTICO CON UN ESPESOR DE 2 PULGADAS.

**Recomendaciones:**

SE RECOMIENDA A LA SUPERVISIÓN REALIZAR UNA EVALUACIÓN DE ESTA OBSERVACIÓN, SI ESTO AFECTA ESTRUCTURALMENTE AL TRABAJO DE LA LOSA Y PUENTE, ESTA DENTRO DE LOS PARÁMETROS Y/O QUE SOLUCIÓN SE DEBE REALIZAR FINALMENTE.

### PANEL FOTOGRAFICO



Panel Fotográfico de la Bitacora de Obras

**Personal Encargado:** CUTIPA MONZON NESTOR ARNULFO  
**Nivel:** No Aplica  
**Fecha De Fotografia:** 14-11-2019

**Actividades:**  
 RUEDA DE HAMBURGO

**CDescripcion\_\_\_\_\_:**  
 OBTENCIÓN DE MUESTRA PARA ESPECÍMENES DE PRUEBA EN LA PROGRESIVA KM 5+600 LADO IZQUIERDO

1

**Foto1:**



**Foto2:**



**Foto3:**



**Fecha Toma De Datos:**  
 15-11-2019

Panel Fotográfico de la Bitacora de Obras

**Personal Encargado:** CUTIPA MONZON NESTOR ARNULFO  
**Nivel:** No Aplica  
**Fecha De Fotografia:** 14-11-2019

**Actividades:**  
 RUEDA DE HAMBURGO

**CDescripcion\_\_\_\_\_:**  
 OBTENCIÓN DE MUESTRA PARA LA PRUEBA DE RUEDA DE HAMBURGO EN LA PROGRESIVA KM 7+540 L.I.

2

**Foto1:**



**Foto2:**



**Foto3:**



**Fecha Toma De Datos:**  
 15-11-2019



**Panel Fotográfico de la Bitacora de Obras**

**Personal Encargado:** CUTIPA MONZON NESTOR ARNULFO  
**Nivel:** No Aplica  
**Fecha De Fotografia:** 14-11-2019

**Actividades:**  
 PAVIMENTO DE CONCRETO ASFÁLTICO EN CALIENTE

**CDescripcion** \_\_\_\_\_:  
 TREN DE ASFALTO COLOCADO DE MAC EN LA PROGRESIVA KM 10+380 SE TIENE LA PRESENCIA DEL ING. JORGE CARRASCO ESPECIALISTA EN CALIDAD DEL CONTRATISTA SAN JOSE

3

**Foto1:**



**Foto2:**



**Foto3:**



**Fecha Toma De Datos:**  
 15-11-2019

**Panel Fotográfico de la Bitacora de Obras**

**Personal Encargado:** CUTIPA MONZON NESTOR ARNULFO  
**Nivel:** No Aplica  
**Fecha De Fotografia:** 14-11-2019

**Actividades:**  
 MEJORAMIENTO DE SUELOS

**CDescripcion** \_\_\_\_\_:  
 EXTENDIDO Y COMPACTADO EN ZONA DE MEJORAMIENTO APROBADO POR LA SUPERVISIÓN UBICADO EN LA PROGRESIVA KM 27+820

4

**Foto1:**



**Foto2:**



**Foto3:**



**Fecha Toma De Datos:**  
 15-11-2019



**Panel Fotográfico de la Bitacora de Obras**

**Personal Encargado:** CUTIPA MONZON NESTOR ARNULFO  
**Nivel:** No Aplica  
**Fecha De Fotografia:** 14-11-2019

**Actividades:**  
 PUENTE LLINQUI (L=36.30 M, KM 33+760)

**CDescripcion** \_\_\_\_\_ :  
 DESENCOFRADO DE VEREDAS Y CURADO DE LOSA.  
 SE HA DETECTADO UN MAL ACABADO (REGLEADO) EN EL VACIADO DE LA LOSA.

5

**Foto1:**



**Foto2:**

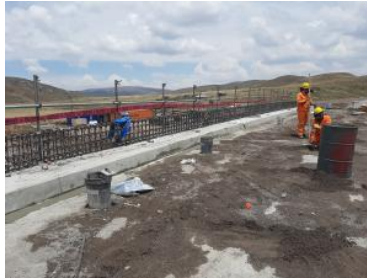

**Foto3:**



**Fecha Toma De Datos:**  
 15-11-2019

**Panel Fotográfico de la Bitacora de Obras**

**Personal Encargado:** CUTIPA MONZON NESTOR ARNULFO  
**Nivel:** No Aplica  
**Fecha De Fotografia:** 14-11-2019

**Actividades:**  
 MEJORAMIENTO DE SUELOS

**CDescripcion** \_\_\_\_\_ :  
 TRABAJOS DE MEJORAMIENTO APROBADOS POR LA SUPERVISIÓN EN LA PROGRESIVA KM 29+360

6

**Foto1:**



**Foto2:**



**Foto3:**



**Fecha Toma De Datos:**  
 15-11-2019