



PERÚ

Ministerio
de Transportes
y Comunicaciones

MINISTERIO DE TRANSPORTES Y COMUNICACIONES

BITACORA ELECTRÓNICA DE OBRA

REGISTRO DE LA BITACORA Y FOTO DEL CUADERNO DE OBRA

Confir
ma
Bitaco
ra:

Nro
Inform
e:

Rep
orte
008

Fecha Informe:
10-12-2019

Nombre De La Obra:
Saldo de Obra Carretera
Rodriguez de Mendoza -
Empalme Ruta N.PE-5N (La
Calzada), Tramo: Selva
Alegre - Empalme Ruta N.
PE-5N (La Calzada)

Personal Encargado:
IVONNE NATIVIDAD
CHUQUIPIONDO LA TORRE

Foto Bitacora:



Foto Bitacora 2:



Foto Bitacora 3:



Foto Bitacora 4:



Foto Bitacora 5:



Foto Bitacora 6:



Asunto:

REPORTE DEL 10 DE DICIEMBRE DEL 2019

Conclusiones:

Recomendaciones:

PANEL FOTOGRAFICO



Panel Fotográfico de la Bitacora de Obras

Personal Encargado:

IVONNE NATIVIDAD
CHUQUIPIONDO LA
TORRE

Nivel:

Moderado

Fecha De Fotografia:

10-12-2019

Actividades:

Tratamiento Superficial Bicapa

CDescripcion_____:

Se observa la primera capa desde la progresiva Km 22+020 hacia la 22+640, indicándose mejorar la limpieza antes del colocado y compactado

Foto1:



Foto2:



Foto3:



Fecha Toma De Datos:

10-12-2019



Panel Fotográfico de la Bitacora de Obras

Personal Encargado:

IVONNE NATIVIDAD
CHUQUIPIONDO LA
TORRE

Nivel:

Moderado

Fecha De Fotografia:

10-12-2019

Actividades:

Conformación de terraplén

CDescripcion_____:

2

Se observan los trabajos de conformación y mejoramiento del suelo para veredas, con trabajos en el talud para evitar mayores afectaciones.

Foto1:



Foto2:



Foto3:



Fecha Toma De Datos:

10-12-2019

Panel Fotográfico de la Bitacora de Obras

Personal Encargado:

IVONNE NATIVIDAD
CHUQUIPIONDO LA
TORRE

Nivel:

Moderado

Fecha De Fotografia:

10-12-2019

Actividades:

Tratamiento Superficial Bicapa Lado Izquierdo progresiva Km 23+650

CDescripcion_____:

3

Colocación y Compactación de la segunda capa

Foto1:



Foto2:



Foto3:



Fecha Toma De Datos:

10-12-2019



Panel Fotográfico de la Bitacora de Obras

Personal Encargado:

IVONNE NATIVIDAD
CHUQUIPIONDO LA
TORRE

Nivel:

Moderado

Fecha De Fotografia:

10-12-2019

Actividades:

Cunetas de Concreto progresiva Km 22+550 Lado Derecho

CDescripcion_____:

Se observa los trabajos de nivelación, ubicación de cotas y solado

Foto1:



Foto2:



Foto3:



Fecha Toma De Datos:

10-12-2019

4



Panel Fotográfico de la Bitacora de Obras

Personal Encargado:

IVONNE NATIVIDAD
CHUQUIPIONDO LA
TORRE

Nivel:

Moderado

Fecha De Fotografia:

10-12-2019

Actividades:

Veredas de Concreto en progresiva Km 22+280

CDescripcion_____:

Tazo, excavación, encofrado y vaciado de concreto en veredas

Foto1:



Foto2:



Foto3:



5

Fecha Toma De Datos:

10-12-2019



Panel Fotográfico de la Bitacora de Obras

Personal Encargado: IVONNE NATIVIDAD CHUQUIPIONDO LA TORRE
Nivel: Moderado
Fecha De Fotografia: 10-12-2019

Actividades:
 Veredas de Concreto Lado Derecho progresiva Km 22+440 a Km 22+400

CDescripcion _____:
 6 Se observa los trabajos de encofrado y vaciado de concreto para veredas

Foto1:



Foto2:



Foto3:



Fecha Toma De Datos:
 10-12-2019

Panel Fotográfico de la Bitacora de Obras

Personal Encargado: IVONNE NATIVIDAD CHUQUIPIONDO LA TORRE
Nivel: Moderado
Fecha De Fotografia: 10-12-2019

Actividades:
 Replanteo Topográfico

CDescripcion _____:
 7 Para ubicar cotas y niveles para paradero y veredas Lado Izquierdo en la progresiva Km 22+360 a Km 22+320

Foto1:



Foto2:



Foto3:



Fecha Toma De Datos:
 10-12-2019



Panel Fotográfico de la Bitacora de Obras

Personal Encargado:

IVONNE NATIVIDAD
CHUQUIPIONDO LA
TORRE

Nivel:

Moderado

Fecha De Fotografia:

10-12-2019

Actividades:

Cunetas de Concreto Armado Av. Cajamarca de San Marcos

CDescripcion_____:

Se observa los trabajos de vaciado de muros para cunetas Lado Derecho en las progresivas Km 22+22+050 a Km 22+080

Foto1:



Foto2:



Foto3:

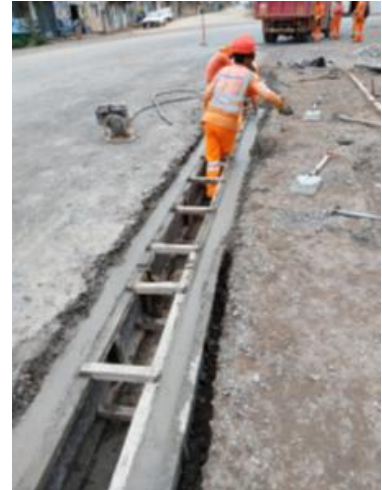

Fecha Toma De Datos:

10-12-2019

8



Panel Fotográfico de la Bitacora de Obras

Personal Encargado:

IVONNE NATIVIDAD
CHUQUIPIONDO LA
TORRE

Nivel:

Moderado

Fecha De Fotografia:

10-12-2019

Actividades:

Cunetas de Concreto Armado Av. Cajamarca de San Marcos

CDescripcion_____:

Se observa los trabajos de encofrado de muros para cunetas en el Lado Izquierdo en la progresiva Km 22+030 a Km 22+080

Foto1:



Foto2:



Foto3:



Fecha Toma De Datos:

10-12-2019

9



PERÚ

Ministerio
de Transportes
y Comunicaciones

MINISTERIO DE TRANSPORTES Y COMUNICACIONES

Panel Fotográfico de la Bitacora de Obras

Personal Encargado:

IVONNE NATIVIDAD
CHUQUIPIONDO LA
TORRE

Nivel:

Moderado

Fecha De Fotografia:

10-12-2019

Actividades:

Vereda de Concreto Av. Cajamarca de San Marcos

CDescripcion_____:

10

Vaciado de concreto en veredas en la progresiva Km 22+020 a Km 22+040 en Lado Derecho y se continúa encofrando

Foto1:



Foto2:



Foto3:



Fecha Toma De Datos:

10-12-2019



Panel Fotográfico de la Bitacora de Obras

Personal Encargado:

IVONNE NATIVIDAD
CHUQUIPIONDO LA
TORRE

Nivel:

Moderado

Fecha De Fotografia:

10-12-2019

Actividades:

Veredas de Concreto Av. Cajamarca de San Marcos

CDescripcion_____:

Se observan los trabajos de excavación de uñas, encofrado y vaciado de concreto en veredas en Lado Izquierdo

11

Foto1:



Foto2:



Foto3:



Fecha Toma De Datos:

10-12-2019



Panel Fotográfico de la Bitacora de Obras

Personal Encargado:

IVONNE NATIVIDAD
CHUQUIPIONDO LA
TORRE

Nivel:

Moderado

Fecha De Fotografia:

10-12-2019

Actividades:

Cunetas de Concreto Armado

CDescripcion_____:

Colocación de tapas en cunetas hasta la progresiva Km 21+762 Lado Izquierdo; y en el Lado derecho hasta la progresiva Km 21+730 colocados y en colocación hasta la progresiva Km 21+710

12

Foto1:



Foto2:



Foto3:



Fecha Toma De Datos:

10-12-2019



Panel Fotográfico de la Bitacora de Obras

13

Personal Encargado: IVONNE NATIVIDAD CHUQUIPIONDO LA TORRE
Nivel: Moderado
Fecha De Fotografia: 10-12-2019

Actividades:
Carpeta Asfaltica

CDescripcion_____:
Se observa los trabajos, aplicación de liga hasta la progresiva Km 05+300 Lado Izquierdo, y con asfalto hasta la progresiva Km 5+500, debiendo mejorar los acabados.



Fecha Toma De Datos:
10-12-2019