

**PERÚ**Ministerio
de Transportes
y Comunicaciones

MINISTERIO DE TRANSPORTES Y COMUNICACIONES

BITACORA ELECTRÓNICA DE OBRA

REGISTRO DE LA BITACORA Y FOTO DEL CUADERNO DE OBRA

Confirma Bitacora:	Nro Informe: 08	Fecha Informe: 11-12-2019	Nombre De La Obra: Carretera Patahuasi - Yauri - Sicuani, tramo: Negromayo-Yauri-San Genaro	Personal Encargado: ROMMEL CHANCA RAMIREZ
--------------------	-----------------	---------------------------	---	---

Foto Bitacora: Foto Bitacora 2: Foto Bitacora 3: Foto Bitacora 4: Foto Bitacora 5: Foto Bitacora 6:

Asunto:

Informe N° 08

Conclusiones:

Se observo durante el recorrido que continúan realizando los trabajos como: armado de acero en puente San Genaro en el tramo Yauri - San Genaro, encofrado y vaciado de concreto en la cuneta, excavación y relleno de material de filtro en subdren, conformación de subbase, mejoramiento y conformación de subrasante en el tramo Tintaya - Yauri.

No se lleno cuaderno de obra del día.

En el tramo Negromayo - Tintaya no se realizaron ninguna actividad por que no dejan el personal obrero.

Recomendaciones:

La empresa contratista debe solucionar con el personal obrero para continuar con el trabajo en tramo Negromayo - Tintaya.

PANEL FOTOGRAFICO



Panel Fotográfico de la Bitacora de Obras

Personal Encargado: ROMMEL CHANCA RAMIREZ
Nivel: No Aplica
Fecha De Fotografia: 11-12-2019

Actividades:
Colocado y amarre de acero de la losa del puente San Genaro.

CDescripcion_____:
Ser observado colocado y amarre de acero de la losa del puente San Genaro, progresiva 145+075 hasta 145+194 en el tramo Yauri - San Genaro.

1

Foto1:



Foto2:



Foto3:



Fecha Toma De Datos:
11-12-2019

Panel Fotográfico de la Bitacora de Obras

Personal Encargado: ROMMEL CHANCA RAMIREZ
Nivel: No Aplica
Fecha De Fotografia: 11-12-2019

Actividades:
Conformación de subbase primera capa.

CDescripcion_____:
Se observa conformación de subbase primera capa, progresiva 130+710 hasta 130+840 en el tramo Tintaya - Yauri.

2

Foto1:



Foto2:



Foto3:



Fecha Toma De Datos:
11-12-2019



Panel Fotográfico de la Bitacora de Obras

Personal Encargado:

ROMMEL CHANCA RAMIREZ

Nivel:

No Aplica

Fecha De Fotografia:

11-12-2019

Actividades:

Conformación de subbase primera capa.

CDescripcion_____:

Se observó conformación de subbase primera capa, progresiva 128+800 hasta 128+870 en el tramo Tintaya - Yauri.

Foto1:



Foto2:



Foto3:



Fecha Toma De Datos:

11-12-2019

3



Panel Fotográfico de la Bitacora de Obras

Personal Encargado:

ROMMEL CHANCA RAMIREZ

Nivel:

No Aplica

Fecha De Fotografia:

11-12-2019

Actividades:

Conformación de subrasante.

CDescripcion_____:

Se observa conformación de subrasante, progresiva 128+300 hasta 128+500 en el tramo Tintaya - Yauri.

Foto1:



Foto2:



Foto3:

Fecha Toma De Datos:

11-12-2019

4



Panel Fotográfico de la Bitacora de Obras

Personal Encargado: ROMMEL CHANCA RAMIREZ
Nivel: No Aplica
Fecha De Fotografia: 11-12-2019

Actividades:
Amarre de acero y encofrado de muro.

CDescripcion_____:
Se observa amarre de acero y encofrado de muro, progresiva 128+248 en el tramo Tintaya - Yauri.

Foto1:



Foto2:



Foto3:



Fecha Toma De Datos:
11-12-2019

5



Panel Fotográfico de la Bitacora de Obras

Personal Encargado: ROMMEL CHANCA RAMIREZ
Nivel: No Aplica
Fecha De Fotografia: 11-12-2019

Actividades:
Mejoramiento de subrasante.

CDescripcion_____:
Se observó mejoramiento de subrasante de calzada izquierda, progresiva 128+252 hasta 128+270 en el tramo Tintaya - Yauri.

6

Foto1:



Foto2:



Foto3:



Fecha Toma De Datos:
11-12-2019



Panel Fotográfico de la Bitacora de Obras

Personal Encargado:

ROMMEL CHANCA RAMIREZ

Nivel:

No Aplica

Fecha De Fotografia:

11-12-2019

Actividades:

Colocación de carpeta asfáltica

CDescripcion_____:

Se observó la colocación de carpeta asfáltica calzada izquierda, progresiva 122+200 hasta 122+700, calzada derecha desde progresiva 122+ 048 hasta 122+700 en el tramo Tintaya - Yauri.

Foto1:



Foto2:



Foto3:



Fecha Toma De Datos:

11-12-2019

7



Panel Fotográfico de la Bitacora de Obras

Personal Encargado: ROMMEL CHANCA RAMIREZ
Nivel: No Aplica
Fecha De Fotografia: 11-12-2019

Actividades:
Encofrado y vaciado de concreto en cuneta.

CDescripcion_____:
Se observó encofrado y vaciado de concreto de la cuneta ambos lados, progresiva 132+600 hasta 132+900 en el tramo Tintaya - Yauri

8

Foto1:



Foto2:



Foto3:



Fecha Toma De Datos:
11-12-2019



Panel Fotográfico de la Bitacora de Obras

Personal Encargado:

ROMMEL CHANCA RAMIREZ

Nivel:

No Aplica

Fecha De Fotografia:

11-12-2019

Actividades:

Relleno de material de filtro en el subdren.

CDescripcion_____:

Se observo el relleno con material de filtro en el subdren, progresiva 131+700 hasta 131+900 en el tramo Tintaya - Yauri.

Foto1:



Foto2:



Foto3:



Fecha Toma De Datos:

11-12-2019



Panel Fotográfico de la Bitacora de Obras

Personal Encargado:

ROMMEL CHANCA RAMIREZ

Nivel:

No Aplica

Fecha De Fotografia:

11-12-2019

Actividades:

Excavación de subdren.

CDescripcion_____:

Se observó la excavación de subdren en el lado izquierdo, progresiva 131+580 - 131+680 en el tramo Tintaya - Yauri.

10

Foto1:



Foto2:



Foto3:



Fecha Toma De Datos:

11-12-2019



Panel Fotográfico de la Bitacora de Obras

Personal Encargado: ROMMEL CHANCA RAMIREZ
Nivel: No Aplica
Fecha De Fotografia: 11-12-2019

Actividades:
Mejoramiento de subrasante.

CDescripcion_____:
Se observó mejoramiento de subrasante calzada derecha, progresiva 128+120 hasta 128+210 en el tramo Tintaya - Yauri.

11

Foto1:



Foto2:

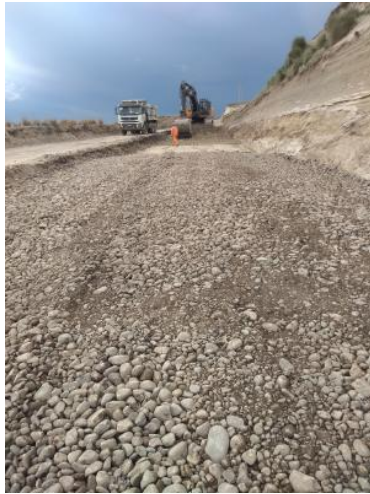

Foto3:

Fecha Toma De Datos:
11-12-2019