

**PERÚ**Ministerio  
de Transportes  
y Comunicaciones

MINISTERIO DE TRANSPORTES Y COMUNICACIONES

## BITACORA ELECTRÓNICA DE OBRA

### REGISTRO DE LA BITACORA Y FOTO DEL CUADERNO DE OBRA

<b>Confirma Bitacora:</b> Si	<b>Nro Informe:</b> 10	<b>Fecha Informe:</b> 13-12-2019	<b>Nombre De La Obra:</b> Carretera Patahuasi - Yauri - Sicuani, tramo: Negromayo-Yauri-San Genaro	<b>Personal Encargado:</b> R O M M E L C H A N C A RAMIREZ
---------------------------------	---------------------------	-------------------------------------	---	--

<b>Foto Bitacora:</b>	<b>Foto Bitacora 2:</b>	<b>Foto Bitacora 3:</b>	<b>Foto Bitacora 4:</b>	<b>Foto Bitacora 5:</b>	<b>Foto Bitacora 6:</b>
-----------------------	-------------------------	-------------------------	-------------------------	-------------------------	-------------------------

**Asunto:**

Informe N° 10

**Conclusiones:**

En el tramo II Tintaya - Yauri - San Genaro se observo los diferentes actividades como: colocación de aceros en la losa del puente San Genaro, Preparación de asfalto en la planta y colocación de carpeta asfáltica, encofrado y vaciado de las cunetas, mejoramiento de subrasante, conformación de subbase y vaciado de concreto del muro.

En el tramo I Negromayo - Tintaya se observo mantenimiento de equipos para empezar labores. No se lleno cuaderno de obra del día.

**Recomendaciones:**

La empresa contratista se debe realizar trabajos en el tramo Negromayo - Tintaya, para no caer en retrasos.

### PANEL FOTOGRAFICO



**Panel Fotográfico de la Bitacora de Obras**

**Personal Encargado:** ROMMEL CHANCA RAMIREZ  
**Nivel:** No Aplica  
**Fecha De Fotografia:** 13-12-2019

**Actividades:**  
 Planta de asfalto

**CDescripcion\_\_\_\_\_:**  
 Se observó la preparación de asfalto en la planta de espinar.

1

**Foto1:**



**Foto2:**



**Foto3:**



**Fecha Toma De Datos:**  
 13-12-2019

**Panel Fotográfico de la Bitacora de Obras**

**Personal Encargado:** ROMMEL CHANCA RAMIREZ  
**Nivel:** No Aplica  
**Fecha De Fotografia:** 13-12-2019

**Actividades:**  
 Encofrado y vaciado de concreto de la cuneta.

**CDescripcion\_\_\_\_\_:**  
 Se observó encofrado y vaciado de concreto en la cuneta, progresiva 133+060 hasta 133+080 en el tramo Tintaya - Yauri.

2

**Foto1:**



**Foto2:**



**Foto3:**



**Fecha Toma De Datos:**  
 13-12-2019



**Panel Fotográfico de la Bitacora de Obras**

**Personal Encargado:** ROMMEL CHANCA RAMIREZ  
**Nivel:** No Aplica  
**Fecha De Fotografia:** 13-12-2019

**Actividades:**  
Encofrado y vaciado de concreto en la cuneta lado derecho.

**CDescripcion\_\_\_\_\_:**  
Se observó encofrado y vaciado de concreto en la cuneta lado derecho, progresiva 132+500 hasta 132+600 en el tramo Tintaya - Yauri.

3

**Foto1:**



**Foto2:**



**Foto3:**



**Fecha Toma De Datos:**  
13-12-2019



### Panel Fotográfico de la Bitacora de Obras

**Personal Encargado:** ROMMEL CHANCA RAMIREZ  
**Nivel:** No Aplica  
**Fecha De Fotografia:** 13-12-2019

**Actividades:**  
Excavación para cuneta lado derecho

**CDescripcion\_\_\_\_\_:**  
Se observó la excavación para cuneta lado derecho, progresiva 132+240 hasta 132+390 en el tramo Tintaya - Yauri.

**Foto1:**



**Foto2:**



**Foto3:**



**Fecha Toma De Datos:**  
13-12-2019

4



PERÚ

Ministerio  
de Transportes  
y Comunicaciones

MINISTERIO DE TRANSPORTES Y COMUNICACIONES

## Panel Fotográfico de la Bitacora de Obras

**Personal Encargado:**

ROMMEL CHANCA  
RAMIREZ

**Nivel:**

No Aplica

**Fecha De Fotografia:**

13-12-2019

**Actividades:**

Armando de acero.

**CDescripcion\_\_\_\_\_:**

Se observó el armado de acero en la losa del puente San Genaro, progresiva 145+075 hasta 145+194 en el tramo Yauri - San Genaro.

5

**Foto1:**



**Foto2:**



**Foto3:**



**Fecha Toma De Datos:**

13-12-2019



### Panel Fotográfico de la Bitacora de Obras

**Personal Encargado:**

ROMMEL CHANCA RAMIREZ

**Nivel:**

No Aplica

**Fecha De Fotografia:**

13-12-2019

**Actividades:**

Excavación y relleno de subdren lado izquierdo.

**CDescripcion\_\_\_\_\_:**

Se observó la excavación y relleno de material de filtro en el subdren lado izquierdo, progresiva 131+480 hasta 131+680 en el tramo Tintaya - Yauri.

**Foto1:**



**Foto2:**



**Foto3:**



**Fecha Toma De Datos:**

13-12-2019

6



PERÚ

Ministerio  
de Transportes  
y Comunicaciones

MINISTERIO DE TRANSPORTES Y COMUNICACIONES

## Panel Fotográfico de la Bitacora de Obras

**Personal Encargado:**

ROMMEL CHANCA  
RAMIREZ

**Nivel:**

No Aplica

**Fecha De Fotografia:**

13-12-2019

**Actividades:**

Conformación de subbase primera capa.

**CDescripcion\_\_\_\_\_:**

Se observó la conformación de subbase primera capa, progresiva 129+600 hasta 129+830 en el tramo Tintaya - Yauri.

**Foto1:**



**Foto2:**



**Foto3:**

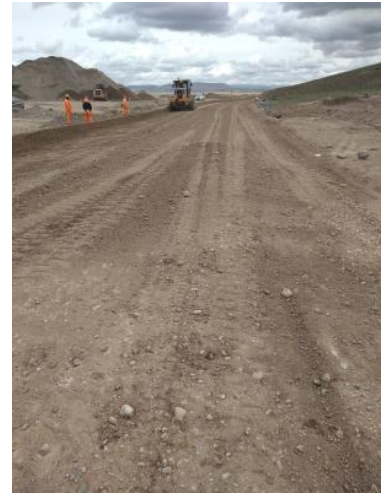

**Fecha Toma De Datos:**

13-12-2019

7



PERÚ

Ministerio  
de Transportes  
y Comunicaciones

MINISTERIO DE TRANSPORTES Y COMUNICACIONES

## Panel Fotográfico de la Bitacora de Obras

**Personal Encargado:**

ROMMEL CHANCA  
RAMIREZ

**Nivel:**

No Aplica

**Fecha De Fotografia:**

13-12-2019

**Actividades:**

Recorrido tramo Negromayo- Tintaya.

**CDescripcion\_\_\_\_\_:**

Se observo que la empresa contratista esta haciendo mantenimiento de equipos y planta de asfalto, para continuar con los trabajos en el tramo negromayo - Tintaya.

8

**Foto1:**



**Foto2:**



**Foto3:**



**Fecha Toma De Datos:**

13-12-2019





**Panel Fotográfico de la Bitacora de Obras**

**Personal Encargado:** ROMMEL CHANCA RAMIREZ  
**Nivel:** No Aplica  
**Fecha De Fotografia:** 13-12-2019

**Actividades:**  
Colocación de carpeta asfáltico.

**CDescripcion\_\_\_\_\_:**  
Se observo la colocación de carpeta asfáltica, progresiva 123+300 hasta 123+685 en el tramo Tintaya - Yauri.

**Foto1:**



**Foto2:**



**Foto3:**



**Fecha Toma De Datos:**  
13-12-2019



**Panel Fotográfico de la Bitacora de Obras**

**Personal Encargado:** ROMMEL CHANCA RAMIREZ  
**Nivel:** No Aplica  
**Fecha De Fotografia:** 13-12-2019

**Actividades:**  
vaciado de concreto en el muro

**CDescripcion\_\_\_\_\_:**  
Se observó el vaciado de concreto en el muro, progresiva 128+248 en el tramo Tintaya - Yauri.

10

**Foto1:**



**Foto2:**



**Foto3:**



**Fecha Toma De Datos:**  
14-12-2019



**Panel Fotográfico de la Bitacora de Obras**

**Personal Encargado:** ROMMEL CHANCA RAMIREZ  
**Nivel:** No Aplica  
**Fecha De Fotografia:** 13-12-2019

**Actividades:**  
Excavación y mejoramiento de subrasante.

**CDescripcion\_\_\_\_\_:**  
Se observó la excavación y mejoramiento de subrasante, progresiva 127+810 hasta 127+890 en el tramo Tintaya - Yauri.

11

**Foto1:**



**Foto2:**



**Foto3:**



**Fecha Toma De Datos:**  
14-12-2019



### Panel Fotográfico de la Bitacora de Obras

**Personal Encargado:**

**ROMMEL CHANCA RAMIREZ**

**Nivel:**

No Aplica

**Fecha De Fotografia:**

13-12-2019

**Actividades:**

Vaciado de concreto en la alcantarilla

**CDescripcion\_\_\_\_\_:**

Se observó la excavación y el vaciado de concreto en la alcantarilla calzada derecha, progresiva 128+252 en el tramo Tintaya - Yauri.

12

**Foto1:**



**Foto2:**



**Foto3:**



**Fecha Toma De Datos:**

13-12-2019