

**PERÚ**Ministerio
de Transportes
y Comunicaciones

MINISTERIO DE TRANSPORTES Y COMUNICACIONES

BITACORA ELECTRÓNICA DE OBRA

REGISTRO DE LA BITACORA Y FOTO DEL CUADERNO DE OBRA

Confirma Bitacora:	Nro Informe:	Fecha Informe:	Nombre De La Obra:	Personal Encargado:
	012	14-12-2019	Saldo de Obra Carretera Rodriguez de Mendoza - Empalme Ruta N. PE-5N (La Calzada), Tramo: Selva Alegre - Empalme Ruta N. PE-5N (La Calzada)	IVONNE NATIVIDAD CHUQUIPIONDO LA TORRE

Foto Bitacora:



Foto Bitacora 2:



Foto Bitacora 3:

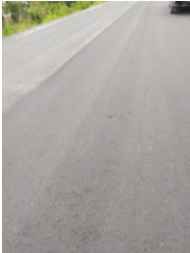

Foto Bitacora 4:



Foto Bitacora 5:



Foto Bitacora 6:

Asunto:

REPORTE DEL 14 DE DICIEMBRE 2019

Conclusiones:

1. Continúan los siguientes frentes: recapeo de carpeta asfáltica con riego de liga, marcado colocación y compactación, cunetas de concreto armado, veredas de concreto, colocación de tapas prefabricadas en cunetas urbanas y limpieza de calzada o plataforma para segunda capa de Tratamiento Superficial Bicapa, con la programación semanal que ha presentado a la Supervisión.
2. Habilitación de acero, vaciado de concreto en muros de cunetas de concreto urbanas.
3. Trazo, excavación, encofrado y vaciado de veredas de concreto.
4. Limpieza de plataforma y aplicación de la segunda capa de TSB.
5. Con la autorización de ejecución de la Prestación Adicional N°06, se realizó el replanteo topográfico, siendo necesario contar con la gestión de pago por derecho de extracción a la Municipalidad Distrital de Yorongos.
6. La Contratista OBRAINSA en la presente semana del 09 al 15 de diciembre ha presentado la programación semanal a la Supervisión el martes 10 de diciembre.
7. La Supervisión LA CALZADA viene realizando el procesamiento de datos del levantamiento topográfico de la Cantera Belén Buenos Aires, sectores 1, 2 y 3 para la renovación de autorización para extracción de material de las Canteras del Río Tónchima, Sector Belén-Buenos Aires, ante las Municipalidades distritales de Soritor y Yorongos; así como el trámite de renovación de autorización para el uso de las fuentes de agua, que vence el 22 del presente mes.
8. Se verifica que la Contratista OBRAINSA y Supervisión La Calzada realizan controles y ensayos respectivos para la utilización de los diferentes materiales en los laboratorios de Suelos, Concreto y Asfalto; con el control de calidad de en los frentes de trabajo.
9. La Contratista OBRAINSA ha realizado el recapeo de asfalto en el tramo 00+080 a 00+380 de la calzada.
10. La Contratista OBRAINSA y Supervisión La Calzada debe continuar con el mantenimiento continuo de la vía, evitando posibles obstáculos que puedan perjudicar la transitabilidad vehicular y la seguridad.
11. La Supervisión aprobó accesos de rampas para veredas en esquinas para ser ejecutada por la Contratista.
12. Las Ampliaciones de Plazo 23 y 24 solicitadas por la Contratista, fueron desestimados por la Supervisión.



Recomendaciones:

- 1. La Contratista y la Supervisión debe continuar con los controles de calidad en los laboratorios de suelos, concreto y de asfalto.
- 2. La Contratista debe alcanzar a la Supervisión la programación de actividades a desarrollarse durante la semana, para verificar los materiales en los frentes de trabajo y/o evitar paralizaciones.
- 3. La Contratista debe seguir realizando el mantenimiento continuo de la vía para mantener su transitabilidad vehicular con seguridad, libre de obstáculos.
- 4. La Supervisión debe continuar con la verificación de los procesos constructivos para la conformidad de los trabajos en todos los frentes.

PANEL FOTOGRAFICO

Panel Fotográfico de la Bitacora de Obras

Personal Encargado: IVONNE NATIVIDAD CHUQUIPIONDO LA TORRE	Nivel: Moderado	Fecha De Fotografia: 14-12-2019
--	---------------------------	---

Actividades:
Recapeo Asfalto

CDescripcion_____:
1 Se observa el tramo inicial de la progresiva Km 0+080 a Km 0+100



Fecha Toma De Datos:
14-12-2019



Panel Fotográfico de la Bitacora de Obras

Personal Encargado:

IVONNE NATIVIDAD
CHUQUIPIONDO LA
TORRE

Nivel:

Moderado

Fecha De Fotografia:

14-12-2019

Actividades:

Tratamiento Superficial Bicapa

CDescripcion_____:

Se observa la aplicación de la segunda capa de TSB en la progresiva Km 20 +670 a 21+380

Foto1:



Foto2:



Foto3:

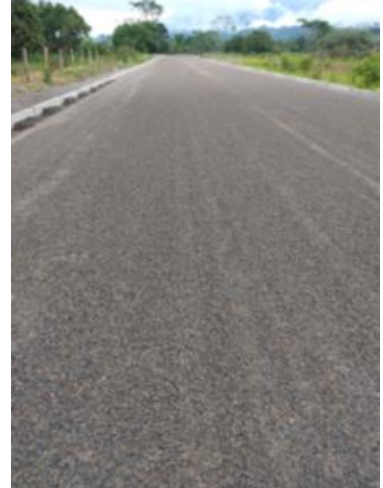

2

Fecha Toma De Datos:

14-12-2019



PERÚ

Ministerio
de Transportes
y Comunicaciones

MINISTERIO DE TRANSPORTES Y COMUNICACIONES

Panel Fotográfico de la Bitacora de Obras

Personal Encargado:

IVONNE NATIVIDAD
CHUQUIPIONDO LA
TORRE

Nivel:

Moderado

Fecha De Fotografia:

14-12-2019

Actividades:

Cunetas de Concreto Armado

CDescripcion_____:

Se observa la colocación de tapas prefabricados de concreto en la Av. Cajamarca desde progresiva Km 21+750 hasta la progresiva Km 21+880 Lado Derecho y Km 21+860 Lado Izquierdo

Foto1:



Foto2:



Foto3:



Fecha Toma De Datos:

14-12-2019

3



Panel Fotográfico de la Bitacora de Obras

Personal Encargado:

IVONNE NATIVIDAD
CHUQUIPIONDO LA
TORRE

Nivel:

Moderado

Fecha De Fotografia:

14-12-2019

Actividades:

Vereda y Cuneta de Concreto

CDescripcion_____:

Se observa en lado derecho hasta el Km 22+495 con encofrado de veredas y encofrado de muros para cunetas

Foto1:



Foto2:



Foto3:



Fecha Toma De Datos:

14-12-2019

4



PERÚ

Ministerio
de Transportes
y Comunicaciones

MINISTERIO DE TRANSPORTES Y COMUNICACIONES

Panel Fotográfico de la Bitacora de Obras

Personal Encargado:

IVONNE NATIVIDAD
CHUQUIPIONDO LA
TORRE

Nivel:

Moderado

Fecha De Fotografia:

14-12-2019

Actividades:

Vereda de Concreto

CDescripcion_____:

Se observa el trazo cotas y niveles para veredas en el área de la conformación de terraplén lado izquierdo desde la progresiva Km 22+550 a Km 22+630

Foto1:



Foto2:



Foto3:



Fecha Toma De Datos:

14-12-2019

5



Panel Fotográfico de la Bitacora de Obras

Personal Encargado: IVONNE NATIVIDAD CHUQUIPIONDO LA TORRE
Nivel: Moderado
Fecha De Fotografia: 14-12-2019

Actividades:
Planta de Concreto

CDescripcion_____:

6 Se observa la planta con la elaboración del concreto para cunetas y veredas

Foto1:



Foto2:



Foto3:



Fecha Toma De Datos:
14-12-2019