



BITACORA ELECTRÓNICA DE OBRA

REGISTRO DE LA BITACORA Y FOTO DEL CUADERNO DE OBRA

Confir ma Bitaco ra: Si Nro Inform e: 260 Fecha Informe: 30-12-2020 Nombre De La Obra: Carretera Moquegua - Omate - Arequipa Tramo: Il km. 35 al km. 153.50 Personal Encargado: LUZMILA GUERRA MOTTA

Foto Bitacora:



Foto Bitacora 2:



Foto Bitacora 3:

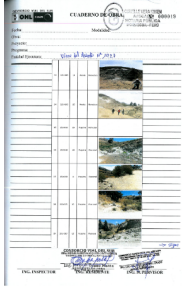

Foto Bitacora 4:

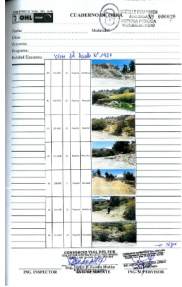

Foto Bitacora 5:

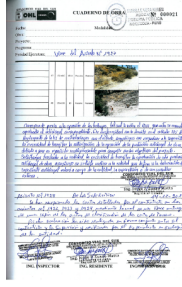

Foto Bitacora 6:

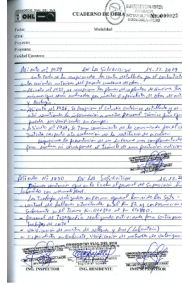

Asunto:
Inspección visual en campo respecto a ejecución de obra.

Conclusiones:
Se adjunta en formato Word.

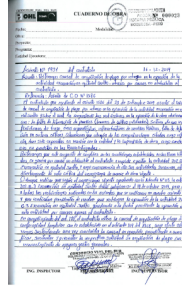
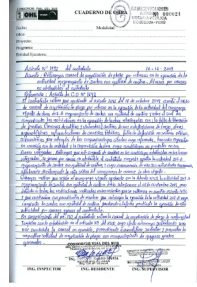
Recomendaciones:
Algunas recomendaciones se realizan en los comentarios descritos en los ítems de las conclusiones adjunta.

PANEL FOTOGRAFICO



Panel Fotográfico de la Bitacora de Obras

Personal Encargado: LUZMILA GUERRA MOTTA
Nivel: No Aplica
Fecha De Fotografia: 30-12-2020

Actividades:

- ACTIVIDAD
- 200 MOVIMIENTO DE TIERRAS
- 202.B3 EXCAVACIÓN EN MATERIAL SUELTO
- 207.A MEJORAMIENTO DE SUELOS CON MATERIAL DE CANTERA
- 230.A MATERIAL DE CANTERA PARA RELLENOS
- 210.A PERFILADO Y COMPACTADO DE SUBRASANTES EN ZONAS DE CORTE

- 700 TRANSPORTES
- 700.A TRANSPORTE DE MATERIALES GRANULARES PARA DISTANCIAS ENTRE 120M Y 1000M
- 700.B TRANSPORTE DE MATERIALES GRANULARES PARA DISTANCIAS MAYORES DE 1000M
- 700.C TRANSPORTE DE MATERIALES EXCEDENTES PARA DISTANCIAS ENTRE 120 m Y 1000 m
- 700.D TRANSPORTE DE MATERIALES EXCEDENTES PARA DISTANCIAS MAYORES DE 1000M

- 900 IMPACTO AMBIENTAL
- 900.C PROGRAMA DE CIERRE DE OBRAS
- 907.A CONFORMACIÓN DE MATERIAL EXCEDENTE EN DME

1

Actividades que se desarrollan aproximadamente en los siguientes tramos

- 137+180@137+400 (limpieza de plataforma y excavación a nivel de piso)
- 134+070 @ 134+210 y 134+220 @ 134+420 (mejoramiento de suelos a nivel de sub rasante)
- Explotación de cantera Amata.

CDescripcion _____ :

- Equipo y maquinaria (de forma general en los tramos descritos): 2 und tractor sobre orugas, 1 und cargador frontal, 2 und excavadora sobre orugas, 1 und rodillo, 1 und motoniveladora, 1 und camión cisterna y 15 volquetes con sus respectivos operadores.
- Personal (de forma general en los tramos descritos): 4 Jefes de grupo, 12 personas (entre auxiliares y ayudantes y 6 vigías)
- La conformación de DME se realiza en los ubicados en los kms: 138+000.
- Se realiza de forma permanente el control de niveles.
- El material para mejoramiento de suelos a nivel de sub rasante procede de la cantera Amata ubicada en el km 119+500

Foto1:



Foto2:



Foto3:



Fecha Toma De Datos:
30-12-2020



Panel Fotográfico de la Bitacora de Obras

Personal Encargado: LUZMILA GUERRA MOTTA
Nivel: No Aplica
Fecha De Fotografia: 30-12-2020

Actividades:
CAPAS ANTICONTAMINANTES, SUBBASE Y BASE
403.A BASE GRANULAR E=0.275
PAVIMENTOS FLEXIBLES
416.A IMPRIMACIÓN ASFÁLTICA

Actividades que se desarrollan aproximadamente en los siguientes tramos
•65+750 @ 65+000 (imprimación asfáltica)
•64+170 @ 64+780 (Refine de base)

CDescripcion_____:

2

- Equipo y maquinaria (de forma general en las actividades descritas): 1 und barredora, 1 und mini cargador, 1 und camión imprimador, 1 und motoniveladora, 2 und rodillo, 2 und camión cisterna para agua, 1 und cargador frontal y 6 volquetes con sus respectivos operadores.
- Personal (de forma general en las actividades descritas): 4 Jefe de grupo, 22 personas (entre auxiliares y ayudantes) y 8 vigía
- Se realizan controles de calidad por parte de los Consorcios Contratista y Supervisor.
- Se verifica maquinaria puesta a buen recaudo en la cantera Pachas, dado la disminución de frentes de trabajo de los últimos días.

Foto1:



Foto2:



Foto3:



Fecha Toma De Datos:
31-12-2020



Fotos: