



PERÚ

Ministerio de Transportes y Comunicaciones

MINISTERIO DE TRANSPORTES Y COMUNICACIONES

BITACORA ELECTRÓNICA DE OBRA

REGISTRO DE LA BITACORA Y FOTO DEL CUADERNO DE OBRA

Confirma Bitacora:	Nro Informe:	Fecha Informe:	Nombre De La Obra:	Personal Encargado:
Si	N° 181-PVN - MJQ Y - 2022	12 - 09 - 2022	MEJORAMIENTO DE LA CARRETERA HUANUCO-CONOCOCHA, SECTOR: HUANUCO-LA UNION-HUALLANCA, RUTA PE-3N, HUANUCO - LA UNION - HUALLANCA, TR 3	MICHAEL JESUS QUISPE YAURI.

Foto Bitacora:	Foto Bitacora 2:	Foto Bitacora 3:	Foto Bitacora 4:	Foto Bitacora 5:	Foto Bitacora 6:
	Ver imagen completa	Ver imagen completa	Ver imagen completa	Ver imagen completa	Ver imagen completa

[Ver imagen completa](#)

**PERÚ**Ministerio
de Transportes
y Comunicaciones**MINISTERIO DE TRANSPORTES Y COMUNICACIONES****Asunto:**

OBRA: MEJORAMIENTO, CONSERVACIÓN POR NIVELES DE SERVICIO Y OPERACIÓN DEL CORREDOR VIAL: HUÁNUCO – LA UNIÓN – HUALLANCA – DV. ANTAMINA/ EMP. PE-3N (TINGO CHICO) – NUEVAS FLORES – LLATA – ANTAMINA, TRAMO III.

(TINGO CHICO - LA UNIÓN - HUALLANCA) TRAMO III DEL KM 102+819 AL KM 150+421
LONG: 47.602 KM

ENTIDAD: PROVÍAS NACIONAL / SUBDIRECCIÓN DE OBRAS DE CARRETERAS

FINANCIAMIENTO: RECURSOS ORDINARIOS Y PRESTAMO INTERNACIONAL (BID)

OBRA N° 127-2018-MTC/20.2 CON LA EMPRESA CONTRATISTA CR20-(CHINA RAILWAY 20 BUREAU GROUP CORPORACIÓN) PARA LA EJECUCIÓN DE LA OBRA “MEJORAMIENTO, CONSERVACIÓN POR NIVELES DE SERVICIO Y OPERACIÓN DE CORREDOR VIAL HUÁNUCO-LA UNIÓN-HUALLANCA-DV. ANTAMINA/EMP. PE-3N (TINGO CHICO)-NUEVAS FLORES-LLATA-ANTAMINA”, TRAMO III: INICIA (TINGO CHICO - LA UNIÓN) KM 102+819 Y CULMINA EN (HUALLANCA) KM 150+421.

EMPRESA CONTRATISTA: CHINA RAILWAY 20 BUREAU GROUP CORPORACIÓN,
CONTRATO DEL CONTRATISTA CR20: N° 127-2018-MTC/20

SUPERVISIÓN DE OBRA: CONSORCIO SUPERVISOR LOUIS BERGER-HOB, CONTRATO DE SUPERVISIÓN DE OBRA: N° 144-2018-MTC/20.2

PRESUPUESTO CONSORCIO SUPERVISOR OI-3: S/ 123 625 905.13 (INC. IGV)

PRESUPUESTO OFERTADO DE LA OBRA TOTAL: S/ 1 241 495 685.46 (INC. IGV)

PRESUPUESTO INICIAL DE OBRA ES OI-3: S/ 341 566 235.85 (INC. IGV)

PRESUPUESTO ACTUAL DE EJECUCIÓN OBRA OI-3: S/ 344 313,944.61 (INC. IGV)

FECHA DE ENTREGA DE TERRENO: 27/11/2020

FECHA DE INICIO DE OBRA: 28/11/2020

PLAZO DE EJECUCIÓN DE LA OBRA: 660 DIAS

FECHA DE TERMINO DE OBRA CONTRACTUAL: 18/09/2022

FECHA DE TERMINO DE OBRA VIGENTE: 07/12/2022

PUENTES A CONSTRUIR EN TRAMO III (TINGO CHICO – LA UNIÓN – HUALLANCA)

PUENTE TINGO CHICO: LUZ: 50 M; PROG. KM. 102+845 (TIPO: VIGAS METÁLICAS CON LOSA DE CONCRETO REFORZADO).

PUENTE S/N: LUZ: 30 M; PROG. KM. 104+022 (TIPO: VIGAS METÁLICAS CON LOSA DE CONCRETO REFORZADO).

PUENTE S/N: LUZ: 25.00 M; PROG. 105+720 TIPO: VIGAS METÁLICAS LOSA CONCRETO REFORZADO

PUENTE JUPANHUAYRO SHUNQUI: LUZ: 10.50 M; PROG. 123+169 (TIPO: LOSA DE CONCRETO REFORZADO).

PUENTE ACUSHRAGRA UTCO: LUZ: 12.50 M; PROG. 125+672 (TIPO: LOSA DE CONCRETO REFORZADO).



PERÚ

Ministerio
de Transportes
y Comunicaciones

MINISTERIO DE TRANSPORTES Y COMUNICACIONES

PUENTE AGOKUSHNA: LUZ: 12.50 M; PROG. 129+002 (TIPO: LOSA DE CONCRETO REFORZADO).

PUENTE LA UNIÓN: LUZ: 33.00 M; PROG. 132+114 (TIPO: VIGAS METÁLICAS CON LOSA DE CONCRETO REFORZADO).

PUENTE CHARÁN: LUZ: 30.50 M; PROG. 140+682 (TIPO: VIGAS METÁLICAS CON LOSA DE CONCRETO REFORZADO).

PEAJES: NO PREVISTO EN EL EXPEDIENTE TÉCNICO.

TUNEL: SI CUENTA CON LA CONSTRUCCIÓN DE 01 TUNEL (UBICADO EN LAS PROGRESIVAS DEL KM. 144+390 AL KM. 144+970, LONGITUD DE 580 M).

**Conclusiones:**

I. (TINGO CHICO-LA UNIÓN-HUALLANCA) TRAMO III DEL KM 102+819 AL KM 150+421:
LONG: 47.602 KM

1. DEL CUADERNO DE OBRA DEL TOMO N° 10:

NO HAY REGISTROS HOY EN EL CUADERNO DE OBRA, SE TIENE ANOTADO HASTA EL ASIENTO N° 1179, DEL CONTRATISTA CON FECHA 29/08/2022 Y PAGINA DEL CUADERNO DE OBRA N° 071 DEL TOMO 10.

2. AMPLIACIONES DE PLAZO

AMPLIACIÓN DE PLAZO N° 01: 195 DÍAS (IMPROCEDENTE)

AMPLIACIÓN DE PLAZO N° 02: 79 DÍAS (PROCEDENTE)

AMPLIACIÓN DE PLAZO N° 03: 02 DÍAS (IMPROCEDENTE)

AMPLIACIÓN DE PLAZO N° 04: 01 DÍAS (PROCEDENTE)

3. EVENTOS COMPENSABLES

EVENTO COMPENSABLE N°01.- MEDIANTE CARTA N° 660-21-LMMQ/RCR20-T3.

EVENTO COMPENSABLE N°02.- MEDIANTE CARTA N° 313-22-LMMQ/RCR20-T3.

EVENTO COMPENSABLE N°03.- MEDIANTE CARTA N° 387-22-LMMQ/RCR20-T3.

EVENTO COMPENSABLE N°04.- MEDIANTE CARTA N° 548-22-LMMQ/RCR20-T3.

4. ADICIONALES DE OBRA

ADICIONAL N°01/DEDUCTIVO VINCULANTE N°01.- MEDIANTE CARTA N° 155-22-LMMQ/RCR20-T3.

ADICIONAL N°02.- MEDIANTE CITE:CR20-GC-SP-2022/587.

ADICIONAL N°03.- MEDIANTE CITE:CR20-GC-SP-2022/322.

ADICIONAL N°04.- MEDIANTE CITE:CR20-GC-SP-2022/386.

5. MAYORES METRADOS

VALORIZACIÓN N° 01 - MAYORES METRADOS N° 01.- EN CONCORDANCIA A LA DIRECTIVA N° 002-2021-MTC/20, MEDIANTE CARTA N° 216-22-LMMQ/RCR20-T3.

MAYORES METRADOS N° 02.- EN CONCORDANCIA A LA DIRECTIVA N° 002-2021-MTC/20, MEDIANTE CARTA N° 501-22-LMMQ/RCR20-T3.

6. DEDUCTIVOS

A LA FECHA NO HAY DEDUCTIVOS VINCULANTES APROBADOS.

7. PLAN DE MANEJO SOCIO AMBIENTAL

SE VIENE REALIZANDO LA CONFORMACIÓN DEL MATERIAL EXCEDENTE, PRODUCTO DE LOS CORTES DE TALUD.

ELABORACIÓN DE INFORMES PARA EL CONTROL INTERNO DE LA SUPERVISIÓN

8. MANTENIMIENTO VIAL

RIEGO DE LA VIA: DEL KM 103+819 AL KM 133+000 (DE ACUERDO AL CLIMA)



PERÚ

Ministerio
de Transportes
y Comunicaciones

MINISTERIO DE TRANSPORTES Y COMUNICACIONES

MANTENIMIENTO DE LA VIA: KM 103+000 AL KM 133+000

9. RECURSOS OFERTADOS CONTRATISTA CR20 Y SUPERVISIÓN DE OBRA

EMPRESA CONTRATISTA CR20:

14 PROFESIONALES ESPECIALISTAS Y 01 RESIDENTE DE OBRA

MAQUINARIA Y EQUIPO EN OBRA DE LA EMPRESA CONTRATISTA CR20:

68 UNIDADES DE LAS 250 UNIDADES DE EQUIPO MINIMO.

CONSORCIO SUPERVISIÓN DE OBRA:

15 PROFESIONALES ESPECIALISTAS, 01 JEFE DE SUPERVISIÓN

VEHÍCULOS SUPERVISIÓN DE OBRA:

09 CAMIONETAS Y 02 TIPO MINIVAN, TOTAL 11 UNIDADES EN OBRA

10. PACRI (PLANES DE COMPENSACIÓN Y REASENTAMIENTO INVOLUNTARIO)

REVISIÓN DEL CUADRO RESUMEN DE SECTORES LIBERADOS Y EL DIAGRAMA LINEAL DE LIBERACIÓN DE LA SUPERVISIÓN, ASÍ COMO LAS CARTAS REMITIDAS A LA CONTRATISTA Y A LA ENTIDAD RELACIONADA A LA SOLICITUD DE EVENTO COMPENSABLE N° 05 SOBRE SUPUESTA FALTA DE LIBERACIÓN DE PREDIOS, PARA EL ANÁLISIS LEGAL DE LO SOLICITADO. COORDINACIÓN CON EL ÁREA DE TOPOGRAFÍA DE LA SUPERVISIÓN SOBRE LOS SECTORES INTERVENIDOS POR LA CONTRATISTA EN LOS SECTORES LIBERADOS DEL TRAMO.

SEGUIMIENTO DEL PROCESO DE INSCRIPCIÓN DE LOS APODERADOS DE LAS COMUNIDADES CAMPESINAS EN EL TRAMO, PARA EL PROCEDIMIENTO DE PAGO POR LAS AFECTACIONES PREDIALES, DONDE CINCO COMUNIDADES FUERON PAGADOS POR LA ENTIDAD (SAN JUAN DE PICHGAS, SAN LORENZO DE PACHAS, COCHABAMBA, AGUAMIRO Y SANTA ROSA DE YARUWILCA), LA C. C. RIPÁN-LIRIOPAMPA HA PRESENTADO LOS DOCUMENTOS A LOS REGISTROS PÚBLICOS PARA LA INSCRIPCIÓN DE SUS APODERADOS Y SE ENCUENTRA OBSERVADO Y LA C. C. SHUNQUI HA PRESENTADO LA DOCUMENTACIÓN A LOS REGISTROS PÚBLICOS PARA SU INSCRIPCIÓN.

SE HIZO EL MONITOREO DE RUTINA EN LOS FRENTE DE TRABAJO CON EL FIN DE VERIFICAR LA CORRECTA EJECUCIÓN DE LA OBRA TENIENDO EN CUENTA LOS LINEAMIENTOS Y POLÍTICAS DEL BID

11. ARQUEOLOGIA

SE MONITOREÓ LOS MOVIMIENTOS DE TIERRA DE CORTE DE TALUD CON MARTILLO HIDRÁULICO EN LAS PROGRESIVAS KM.105+800 A KM.105+830, AL LADO DERECHO DEL EJE DE VÍA Y LA EXCAVACIÓN PARA EMBOQUILLADO EN LA PROGRESIVA KM. 105+642, EL MATERIAL EXCEDENTE ESTÁ SIENDO LLEVADO AL DME 104+995. TAMBIÉN SE MONITOREÓ LA LIMPIEZA DE CORTE DE TALUD EN LAS PROGRESIVAS KM.111+835 A KM.111+860 AL LADO DERECHO DEL EJE VÍA, EL MATERIAL EXCEDENTE ESTÁ SIENDO LLEVADO AL DME 110+060. ASÍ MISMO SE INSPECCIONÓ EL CORTE DE TALUD EN EL KM.125+175 AL KM.125+260 DONDE EL MATERIAL ELIMINADO ESTÁ SIENDO TRANSPORTADO AL DME 124+ 720; Y LA LIMPIEZA DE DERRUMBE EN LAS PROGRESIVAS KM. 132+ 800 A KM. 132+860, EL MATERIAL EXCEDENTE ESTÁ SIENDO LLEVADO AL DME 131+760. NO SE REGISTRÓ NINGÚN HALLAZGO CULTURAL.

SE ELABORARON LOS PLANOS EL SECTOR ARQUEOLÓGICO DE SUPAYPUNKU EN LAS PROGRESIVAS KM.110+480 A KM.110+880, AL LADO IZQUIERDO Y DERECHO DEL EJE DE VÍA, PARA VERIFICAR EL NUEVO DE TRAZADO DE LA ADECUACIÓN PRESENTADO EN LA CARTA N° 687-22-LMMQ-RCR20-T3--ADECUACIÓN DE TRAZO KM. 110+100 - KM. 111+200 REV. A, POR AFECTACIÓN ARQUEOLÓGICA SUPAYPUNKU.

INSPECCIÓN DE LOS DMES 110+060, 124+720 Y 131+750, QUE VIENEN SIENDO USADO EN



PERÚ

Ministerio
de Transportes
y Comunicaciones

MINISTERIO DE TRANSPORTES Y COMUNICACIONES

EL SECTOR DE UNIÓN-TINGO CHICO.

12. INCIDENTES Y ACCIDENTES EN LA OBRA

EN ESTAS FECHA NO SE HA PRESENTADO INCIDENTES NI ACCIDENTES RELEVANTES.

13. OTROS

TUNEL HUACTAHUARU

FRENTE DE SALIDA DEL TUNEL

PERFORACIÓN EN ROCA FIJA PARA VOLADURA CON JACKLEG EN LA BÓVEDA.

FENTRE DE ENTRADA DEL TUNEL

HAN RETIRADO LAS TABLAS DEL ANDAMIO COLOCADO PARA LAS OPERACIONES DE SHOTCRETE EN EL AFRONTAMIENTO.

EVACUACIÓN DE MATERIAL DE VOLADURA PROGRAMADA EN EL ACCESO CON EXCAVADORA Y CARGADOR FRONTAL.

TOPOGRAFIA

VERIFICACIÓN DE ELIMINACIÓN DE MATERIAL DE DERRUMBE KM. 104+450 AL KM. 104+500

CONTROL DE NIVELES Y DIMENSIONES DE EMBOQUILLADO DE SALIDA ALC. TMC 48" KM. 107+606.83

CONTROL DE NIVELES PARA VACIADO DE PANTALLA MCA PAÑO (1 Y 3) KM. 103+360 AL KM. 103+650

CONTROL DE NIVELES DE BASE GRANULAR KM. 103+220 AL KM. 103+370

ESTRUCTURAS Y OBRAS DE ARTE

EN EL PUENTE CHARÁN, DEL KM.140+685 SE REALIZÓ TRABAJOS DE SOLAQUEADO, DE LA COLOCACIÓN DE PINTURA BITUMINOSA Y CURADOR QUÍMICO EN LA PANTALLA DEL ESTRIBO IZQUIERDO DEL PUENTE CHARÁN.

EN EL SECTOR GAVIONES, DEL KM.146+940 AL KM.147+070 LOS PERSONALES OBREROS CONTINÚAN CON LOS TRABAJOS EN EL COLCHÓN RENO Y GAVIÓN CAJA FUERTE TIPO B, COLOCANDO PIEDRAS DE 4" Y 8".

SE CONTINUO CON LA EXCAVACIÓN PARA EL MURO DE SUELO REFORZADO DEL KM. 104+910.00 - KM. 104+950.00.

EN EL PUENTE UNIÓN DEL KM. 132+114 SE REALIZARON LOS TRABAJOS DE PINTURA BITUMINOSA Y RELLENO EN EL ESTRIBO DERECHO.

SE REALIZÓ LA EXCAVACIÓN PARA EL MURO CA DEL KM. 134+611 - KM. 134+626 PARA LOS PAÑOS 14,12 Y 10.

EN LA ALC. MCA 1.0X1.0 DEL KM. 141+097.60 SE DESENCOFRO LA LOSA SUPERIOR (ENTRADA).

EN LA ALC. TMC Ø36" DEL KM. 141+286 SE REALIZÓ EL ENCOFRADO DE LA CAJA RECEPTORA (ENTRADA).

EN EL MURO CA DEL KM. 103+630 - KM. 103+650 SE REALIZÓ EL SOLAQUEO Y CURADO DE ZAPATA DE LOS PAÑOS 1,2,3 Y 4.

EN EL MURO CA DEL KM. 103+630 - KM. 103+650 SE REALIZÓ EL ENCOFRADO DE PANTALLA PAÑOS 1 Y 3.



PERÚ

Ministerio
de Transportes
y Comunicaciones

MINISTERIO DE TRANSPORTES Y COMUNICACIONES

SE CONTINUO CON LA EXCAVACIÓN DEL SUB DREN EN EL SECTOR KM. 105+253 - KM. 105+335 (LADO DERECHO).

ESPECIALISTA DE SEGURIDAD EN OBRA

EL ÁREA DE SEGURIDAD DE LA SUPERVISIÓN DE OBRA VIENE REALIZANDO, LA INSPECCIÓN EN LOS FRENTES DE TRABAJO A FIN DE MINIMIZAR LOS ACCIDENTES E INCIDENTES EN LA OBRA.

**Recomendaciones:****13. RECOMENDACIONES:**

SE OBSERVO EN CAMPO E INFORMA AL ADMINISTRADOR DE CONTRATOS DE LA ENTIDAD, QUE EL PERSONAL DEL EQUIPO PACRI DE PROVÍAS NACIONAL, NO SE ENCUENTRA EN OBRA DESDE EL 15 DE DICIEMBRE DEL 2021, (03 MESES) Y ESTO ESTÁ RETRASANDO LA LIBERACIÓN DE PREDIOS EN LA OBRA QUE VENIMOS EJECUTANDO – TRAMO III, POR CONSIGUIENTE, ESTA FALTA DE LIBERACIÓN ESTÁ GENERANDO RETRASO EN OBRA, QUE AFECTARA DEFINITIVAMENTE EN EL TÉRMINO DEL PLAZO PREVISTO DE TERMINACIÓN DE LA OBRA.

SITIO ARQUEOLOGICO SUPAYPUNKU KM. 110+380 AL KM. 110+820 (440 ML). EN ESTE SECTOR, LA DIRECCIÓN DE DERECHO VÍA DE PROVÍAS NACIONAL, VIENE GESTIONANDO LA AUTORIZACIÓN DEL DESARROLLO DEL PROYECTO DE EVALUACIÓN ARQUEOLÓGICA (PEA), ASÍ COMO TAMBIÉN, DEL PROYECTO DE RESCATE A CARGO DEL MINISTERIO DE CULTURA PARA LIBERACIÓN DEL TERRENO E INICIAR CON LAS ACTIVIDADES PREVISTAS EN EL EXPEDIENTE TÉCNICO, SIN EMBARGO, LA DIRECCIÓN DE DERECHO DE VÍA, HABÍA PREVISTO DAR INICIO A ESTA LABOR DEL (PEA) ENTRE LOS MESES DE DICIEMBRE-21 A ENERO-22, A LA FECHA, NO HAN DADO INICIO A ESTA ACTIVIDAD A CARGO DEL MINISTERIO DE CULTURA, POR LO TANTO, DICHA PROGRESIVA DEL KM. 110+380 AL KM. 110+820 AÚN NO ESTÁ LIBERADA.

ZONA ARQUEOLÓGICA MONUMENTAL (HUÁNUCO PAMPA) ENTRE LAS PROGRESIVAS KM. 136+460 HASTA EL KM. 137+040 (580 ML). EN ESTE SECTOR, LA DIRECCIÓN DE DERECHO DE VÍA DE PROVÍAS NACIONAL, VIENE GESTIONANDO TAMBIÉN, EL PROYECTO DE EVALUACIÓN ARQUEOLÓGICA (PEA) CON EL PROPÓSITO DE EFECTUAR LAS EXCAVACIONES ARQUEOLÓGICAS DENTRO DE LOS HITOS DE LA POLIGONAL, INTERCEPTANDO EL ÁREA DE CONSTRUCCIÓN DE LA CARRETERA SEGÚN LAS SECCIONES TRANSVERSALES; EN ESE SENTIDO, PARA ESTE CASO, SOLAMENTE ES NECESARIO QUE SE HAGA EL PEA Y DE SER EL CASO, SEA LIBERADO PARA LA CONTINUACIÓN DE NUESTRAS ACTIVIDADES CONTRACTUALES; NO ES NECESARIO HACER UN PARA (PROYECTO DE RESCATE).

EL CAMINO INCA: HUANUCOPAMPA- CASMA KM 138+900 AL KM 139+420 (520 ML) (CAMINO INCA QUE SE VISUALIZA EN EL SIGDA) ASOCIADA A ESTRUCTURAS FUNERARIAS. PARA ESTE CASO, SE HA VERIFICADO UN CAMINO INCA CON ESTRUCTURAS FUNERARIAS QUE DE SER CIERTO, TENDRÍAMOS QUE HACER UN PEA Y UN PROYECTO DE RESCATE; EN ESE SENTIDO, LA SUPERVISIÓN EN CONJUNTO CON EL CONTRATISTA, ESTAMOS EVALUANDO LA POSIBILIDAD DE PLANTEAR UNA ADECUACIÓN DEL TRAZO HACIA EL LADO OPUESTO (LADO DERECHO) EN LA CUAL ESTÁ SIENDO EVALUADO POR NUESTRO ESPECIALISTA EN GEOLOGÍA Y ESPECIALISTA EN HIDROLOGÍA TODA VEZ, QUE EL LADO DERECHO, SE ENCUENTRA EL RIO VIZCARRA; ESTA ES UNA SOLUCIÓN BASTANTE PRÁCTICA EN LA CUAL, LA ESTAMOS EVALUANDO QUE PODRÍA GENERAR UNA PRESTACIÓN DE ADICIONAL DE OBRA EN CUANTO UNA ESTRUCTURA DE MURO DE CONTENCIÓN O DE UN SISTEMA DE GAVIONES.

LOS TRABAJOS EJECUTADOS POR EL CONTRATISTA FUERON EVALUADOS POR LA SUPERVISIÓN DE OBRA, ASÍ MISMO SE HACE MENCIÓN QUE ESTAS HAN SIDO CONCILIADOS EN ALGUNAS PARTES POR LO CUAL DE ACUERDO A LA VERIFICACIÓN POR PARTE DE LA SUPERVISIÓN DE OBRA EL AVANCE DE OBRA CORRESPONDIENTE AL MES DE AGOSTO DEL 2022 CORRESPONDIENTE A LA VALORIZACIÓN N°22 TIENE UN PORCENTAJE DE 1.51%, CON LO CUAL EL ACUMULADO ES DE 11.97%.

DE ACUERDO A LOS METRADOS APROBADOS POR SUPERVISIÓN, EL MONTO DE LA VALORIZACIÓN DE OBRA N° 22, CORRESPONDIENTE AL MES DE AGOSTO DEL 2022 ASCIENDE A S/ 5'760,812.52 (CINCO MILLONES SETECIENTOS SESENTA MIL OCHOCIENTOS DOCE CON 52/100 SOLES) EL CUAL INCLUYE, GASTOS GENERALES, UTILIDAD, REAJUSTES, AMORTIZACIONES, DEDUCCIONES E IGV.

EL AVANCE DE OBRA ACUMULADO CORRESPONDIENTE AL MES DE AGOSTO DEL 2022 ES DE 11.97%, DE ACUERDO AL CAO ACTUALIZADO AL QUINTO TRIMESTRE, EL MISMO QUE TIENE UN PORCENTAJE PROGRAMADO ACUMULADO DE 81.34% CON LO CUAL MISMO PARA ESTE MES EL CONTRATISTA PRESENTA UN ATRASO DE 85.29% CON RESPECTO A LO PROGRAMADO ACUMULADO Y UN AVANCE DE 14.71% RESPECTO A LO



PERÚ

Ministerio
de Transportes
y Comunicaciones

MINISTERIO DE TRANSPORTES Y COMUNICACIONES

PROGRAMADO ACUMULADO.

SE OBSERVÓ EN CAMPO E INFORMA AL ADMINISTRADOR DE CONTRATOS DE LA ENTIDAD, CON CARTA N° 2510020-OI.3-CJS-22-413 DE FECHA 13.MAY.2022, LA SUPERVISIÓN DE OBRA NOTIFICA A LA EMPRESA CONTRATISTA CR20 QUE LA LONGITUD LIBERADO DEL TRAMO III SON DE 34+816 KM, INICIANDO DESDE EL CENTRO POBLADO TINGO CHICO KM 102+819 A HUALLANCA KM 150+421, DONDE EL CONTRATISTA CR20, EXISTEN SECTORES LIBERADOS DONDE NO SE ESTÁ REALIZANDO NINGUNA ACTIVIDAD Y TAMPOCO ESTÁ INTERVINIENDO A LA FECHA LOS TRABAJOS DE LIMPIEZA DE DERRUMBES, CORTES DE TALUD, CARGUÍO DE ROCAS, RELLENOS DE MUROS, RELLENO DE ALCANTARILLAS, RELLENO DE PUENTES, ESTO SE DEBE A LAS SIGUIENTES CAUSAS COMO, LA FALTA DE DIRECCIÓN TÉCNICA DEL RESIDENTE DE OBRA Y ESPECIALISTAS, FALTA DE EQUIPOS, MAQUINARIAS, RECURSOS Y MANO DE OBRA CALIFICADA Y NO CALIFICADA.

SE OBSERVÓ EN CAMPO E INFORMA AL ADMINISTRADOR DE CONTRATOS DE LA ENTIDAD, DEL ASIENTO N° 1156 DE LA SUPERVISIÓN FECHA 15.08.2022 ASUNTO: AVANCE DE OBRA DEJAMOS CONSTANCIA QUE, A PESAR DE REUNIONES, CARTAS, ASIENOS DEL CUADERNO, ACTAS DE ACUERDO, CONVERSACIONES, ETC, SE VIENE COMPROBANDO QUE LOS AVANCES DE OBRA APENAS LOGRAN PASAR EL 1% CADA MES, COMO EN EL MES DE JULIO QUE EL AVANCE FUE DE 1.079% LAS CAUSAS DE ESTO SON HARTO CONOCIDAS Y AUNQUE SE HA SOLICITADO EN REITERADAS OCASIONES AL CONTRATISTA MAQUINARIAS, EQUIPOS Y MANO DE OBRA, EN UNA ACTITUD SIN PRECEDENTES MANTIENE UNA POSICIÓN RENUENTE A REALIZAR TRABAJOS DE DRENES, SUBDRENES, ALCANTARILLAS, MUROS, MEJORAMIENTOS, ENROCADOS Y GAVIONES QUE PODRÍAN ESTAR EJECUTÁNDOSE DESDE FEBRERO DEL 2022 EN EL TRAMO DE LA UNIÓN A HUALLANCA ESTA ACTITUD DEMUESTRA INERCIA A CUMPLIR LAS RESPONSABILIDADES QUE TODO CONTRATISTA ASUME.

SE EXHORTA AL CONTRATISTA A DEPONER DICHA ACTITUD PORQUE ACTUALMENTE NO PUEDE ESGRIMIR ARGUMENTO ALGUNO QUE HAGA VALIDA ESA ACTITUD.

Auditoria Fecha De Creación:

13-09-2022

Auditoria Fecha De Edición:

13-09-2022

PANEL FOTOGRAFICO

Panel Fotográfico

Panel Fotográfico de la Bitacora de Obras

Nivel:

No Aplica

Fecha De Fotografia:

12-09-2022

Actividades:

PROGRESIVA: KM 103+850

ENSAYO DE DENSIDAD DE CAMPO – CONO DE ARENA

MEJORAMIENTO DEL SUELO A NIVEL DE SUB RASANTE

ENSAYO DE DENSIDAD Y PESO ESPECÍFICO DEL SUELO CON EL MÉTODO DE CONO Y ARENA

EL ENSAYO PERMITE CALCULAR IN SITU EL VALOR DE LA DENSIDAD NATURAL DE LOS SUELOS, ESPECIALMENTE EN SUELOS SIN COHESIÓN, ARENAS Y GRAVAS

CDescripcion :

PERSONAL UTILIZADO: 01 CAPATAZ, 01 TECNICO DE LABORATORIO, 03 PEONES, 02 VIGIAS.

MAQUINARIA Y EQUIPO UTILIZADO: 01 CAMIONETA, 01 CONO DE ARENA METÁLICO, 01 FRASCO CON ARENA, 01 SACO DE ARENA, 01 BALANZA ELECTRÓNICA, 01 ESPÁTULA, 01 COMBA, 01 MARTILLO, 01 ESTACA DE FIERRO, 02 BROCHA 4", 01 ZARANDA METÁLICA Y HERRAMIENTAS MANUALES.

Foto1:



[Ver imagen completa](#)

Foto2:



[Ver imagen completa](#)

Foto3:



[Ver imagen completa](#)

1

Panel Fotográfico de la Bitacora de Obras

Nivel:

No Aplica

Fecha De**Fotografía:**

12-09-2022

Actividades:

PROGRESIVA: KM 106+241

CONSTRUCCIÓN MURO DE CONTENCIÓN – (MCA)

EXCAVACIÓN Y ELIMINACIÓN DEL TERRENO NATURAL

ENCOFRADO DEL MURO CON PANELES FENÓLICOS METALICOS

COLOCACIÓN DE CONCRETO PARA SOLADO DE F'C = 100 KG/CM2

COLOCACIÓN DE CONCRETO PARA ZAPATA DE F'C = 210 KG/CM2

CDescripcion :

PERSONAL UTILIZADO: 03 OPERADORES, 02 CONTROLADORES, 01 CAPATAZ, 02 OPERARIOS, 02 OFICIALES, 06 PEONES, 02 VIGÍAS

MAQUINARIA Y EQUIPO UTILIZADO: 01 MIXER, 01 CAMIONETA 4X4, 01 COMBI, 01 HERRAMIENTAS MANUALES.

Foto1:[Ver imagen completa](#)**Foto2:**[Ver imagen completa](#)**Foto3:**[Ver imagen completa](#)



Panel Fotográfico de la Bitacora de Obras

Nivel:

No Aplica

Fecha De Fotografia:

12-09-2022

Actividades:

PROGRESIVA: KM 132+097.25 AL KM 132+130.75

1000 PUENTES

1000.G PUENTE UNIÓN

CONSTRUCCIÓN DEL PUENTE UNIÓN

SECCIÓN COMPUESTA VIGA METÁLICA- LOSA DE CONCRETO

3

CDescripcion :

PERSONAL UTILIZADO: 07 OPERADORES, 02 CONTROLADORES, 01 CAPATAZ, 04 OPERARIOS, 06 OFICIALES, 10 PEONES, 02 VIGÍAS

MAQUINARIA Y EQUIPO UTILIZADO: 01 EXCAVADORA, 02 MIXER, 04 VOLQUETES, 01 HERRAMIENTAS MANUALES

Foto1:



[Ver imagen completa](#)

Foto2:

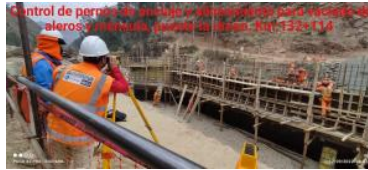

[Ver imagen completa](#)

Foto3:



[Ver imagen completa](#)

Panel Fotográfico de la Bitacora de Obras

Nivel:

No Aplica

**Fecha De
Fotografía:**

12-09-2022

Actividades:

PROGRESIVA: KM 125+200

CORTE DE TALUD

200. MOVIMIENTO DE TIERRAS

201. B DESBROCE Y LIMPIEZA EN ZONAS NO BOSCOSAS

202.A EXCAVACIÓN EN ROCA FIJA

202.B EXCAVACIÓN EN ROCA SUELTA

202.C EXCAVACIÓN EN MATERIAL SUELTO

203.A REMOCIÓN DE DERRUMBES

CDescripcion :

PERSONAL UTILIZADO: 08 OPERADORES, 01 CAPATAZ, 02 PEONES, 02 CONTROLADORES, 02 VIGÍAS

MAQUINARIA Y EQUIPO UTILIZADO: 02 EXCAVADORAS, 06 VOLQUETES, 01 HERRAMIENTAS MANUALES

Foto1:[Ver imagen completa](#)**Foto2:**[Ver imagen completa](#)**Foto3:**[Ver imagen completa](#)



Fotos: