



BITACORA ELECTRÓNICA DE OBRA

REGISTRO DE LA BITACORA Y FOTO DEL CUADERNO DE OBRA

Confirma Bitacora: Si	Nro Informe: 0085	Fecha Informe: 28 - 09 - 2022	Nombre De La Obra: Corredor vial Lima-Canta-Huayllay-Dv. Cochamarca-Emp. PE 3N Obras de Rehabilitación y Mejoramiento	Personal Encargado: BORIS WALTER AYLLÓN CARCELÉN		
Foto Bitacora:	Foto Bitacora 2:	Foto Bitacora 3:	Foto Bitacora 4:	Foto Bitacora 5:	Foto Bitacora 6:	
Ver imagen completa	Ver imagen completa	Ver imagen completa	Ver imagen completa	Ver imagen completa	Ver imagen completa	

Asunto:

NUMERO DE INFORME No. 0085
 CONTRATO DE OBRA: No. 103-2019-MTC/ 20 de fecha 24/09/2019
 EMPRESA CONTRATISTA: CHINA ROAD AND BRIDGE CORPORATION SUCURSAL PERU
 OBRA: SALDO DE OBRA: "MEJORAMIENTO, REHABILITACIÓN Y CONSERVACIÓN POR NIVELES DE SERVICIO Y OPERACIÓN DEL CORREDOR VIAL, LIMA – CANTA – HUAYLLAY – DV. COCHAMARCA – EMP.PE 3N" (SALDO DE OBRAS INICIALES (OI) TRAMO 2 CANTA - HUALLAY LONGITUD: 95.2 KMS.
 MONTO DE OBRAS INICIALES : 338,725,656.80
 SUPERVISOR: CONSORCIO CESEL - CAL Y MAYOR
 CONTRATO DE CONSULTORIA DE OBRA N° 077-2014-MTC/20) ADENDA No. 4 DE FECHA 24-09-2019
 VISITA DE SEGUIMIENTO Y MONITOREO A LAS OFICINAS DE LA SUPERVISION Y CONTRATISTA
 VISITA DE SEGUIMIENTO Y MONITOREO AL TRAMO 2 (OBRAS INICIALES) : DESDE KM. 0+000 HASTA EL KM. 83+100 (VIA HUALLAY)

**Conclusiones:**

- 0) CUADERNO DE OBRA: El cuaderno de obra esta en manos de la Contratista. Hoy no se ha logrado el acceso al cuaderno de obra.
- 1) AMPLIACIONES DE PLAZO: A la fecha se han otorgado las Prórrogas N° 01, N° 02, N° 05 y N°06 por 82, 16, 01 y 66 días calendario, respectivamente
- 2) ADICIONALES DE OBRAS: Mediante la Resolución Directoral N° 0278-2021-MTC/20.2.101.1 denominado: "Cambio de ubicación de plantas industriales del km 89+500 y km 83+700 al km 80+150". se ha aprobado Adicionales N° 02, N° 03 y N° 4 y se ha aprobado un Adicional No.5, Se esta tramitando Adicional No. 6 (mejoramientos) y 7 (asfalto desde progresiva Km, 0+000 al Km. 34+000) y adicional 7 (asfaltado desde Km. 20+000 al Km. 36+000)
- 3) MAYORES METRADOS: Se tiene conocimiento que la Supervisión de Obra ha presentado informes a la Entidad por el asunto de Mayores Metrados por la Entidad y ha comunicado al contratista las observaciones a los informes elaborados por el mencionado contratista. En resumen la Contratista va ha realizar la subsanación de observaciones y los informes de los expedientes de mayores cantidades. Se ha tramitado ante la Supervisión, informe técnico de mayores cantidades correspondiente a geomembrana tipo2 para los pedraplenes y correspondientes a transporte de derrumbes en las progresivas Km. 59 al Km, 73
- 4) DEDUCTIVOS: Mediante la Resolución Directoral N° 0278-2021-MTC/20.2.101.1 de fecha 15 de junio del 2021, la Entidad aprobó el Presupuesto Deductivo Vinculante N° 01. se tramitara un deductivo vinculante No. 6
- 5) PLAN DE MANEJO SOCIOAMBIENTAL: Se visualiza la disposición de baños portátiles tipo DISAL, Se observa el uso de un camión cisterna para el mojado de la vía como acción antipolvo, en diferentes zonas.
- 6) MANTENIMIENTO VIAL: SE OBSERVO LABORES DE MANTENIMIENTO VIAL MINIMAS (regado de accesos)
- 7) RECURSOS OFERTADOS:
DEL CONTRATISTA
- a) PERSONAL: En el sitio se verifica la presencia del especialista en seguridad, social, Ing, jefe de proyectos, Ing, de trazo y topografía, Ing. geólogo, Ing. de producción, jefe de oficina técnica y personal técnico y obrero en el sitio de la obra.
- b) MAQUINARIA Y EQUIPO: : Los equipos hasta ayer son: 12 motoniveladoras, 10 vibrocompactadores de rodillo , 2 pavimentadora (esparcidora), 1 mini cargador, 16 excavadora de oruga, 4 excavadora neumática, 1 rock drill, 7 retroexcavadora, 100 camiones de volteo, un minicargador con accesorio de barredora, 1 camión de imprimación, 12 cargadores frontales. 3 camiones mixer. 1 camión mezclador y 3 tractor de oruga. 6 camión cisterna ,1 esparcidora nueva y 1 compactadora de rodillo,
- DE LA SUPERVISIÓN:
- a) PERSONAL : Hoy en la zona se verifica personal técnico y administrativo, los especialistas de Seguridad salud y trabajo, Suelos y pavimentos, Estructuras y obras de arte, Trazo y topografía, Costos y valorizaciones,
- b) MAQUINARIA Y EQUIPO: Se ha verificado los siguientes equipos 6 camionetas 4x4 , 2 combi, una oficina de la supervisión con mobiliario y equipos de computación y de oficina.
- 8) INCIDENTES: Hoy no se tiene información de INCIDENTES
- 9) PACRI: No existen problemas de PACRI hasta el Km. 91. Desde el km. 91 al km. 95.2 la Comunidad de Huallay están exigiendo una nueva valuación (tasación) de sus predios.
- 10) ARQUEOLOGÍA: Existe un tramo de 4 km, (km. 21 al km. 25)Se realiza la ejecución de 1 pontón en la zona arqueológica (Km. 24+400) y se inicio el mantenimiento de la via. Existen 6 sectores de la zona Arqueológica, que tiene que se tiene que realizar rescate.
- 11) OTROS: Las condiciones del clima en la zona, hoy es soleado en toda la mañana y tarde y en la noche ha ocurrido nevadas y lluvias , en todo el tramo 2 (OBRAS INICIALES) ha ocurrido caída de granizo y nieve en la Vía canta Huallay .Hasta ahora con la valorización del mes de Agosto 2022 de acuerdo a lo ejecutado, aprobado. y corregido por la Supervisión, Continua en condición de ATRASADA. pero, se ha incrementado muy satisfactoriamente los rendimientos de trabajo

**Recomendaciones:**

Se recomienda a la Contratista a presentar los informes técnicos de obras adicionales y de mayores metrados pendientes por tramitar, se le ha participado en varias ocasiones la entrega de los trámites correspondientes ante la Supervisión para su trámite

Se recomienda a la Contratista, la urgente colocación de señal informativa ,preventiva y reglamentaria (provisional o definitiva) en la vía y el regado de la misma para disminuir la generación de polvo (Que disminuye la visibilidad) en las zonas sin asfalto, puesto que la vía está en mejores condiciones de transitabilidad, motivando a los Usuarios a ir a mayor velocidad, incrementando el riesgo a accidentes e incidentes en el tramo 2 (obras iniciales). La Contratista deberá merecer la correspondiente penalidad de acuerdo a lo exigido en su contrato.

Se participa a la Supervisión, que si se demuestran evidencias que no se adoptaron oportunamente las acciones necesarias para un correcto trabajo que permita la señalización (diurna y nocturna) durante la ejecución de la obra y por no haber adoptado las acciones necesarias para que el Contratista ejecute la señalización que la Obra requiere y brindar seguridad al usuario con el fin de evitar accidentes, se la aplicara la penalidad que corresponda, de acuerdo a los TDR.

Se recomienda a la Supervisión la entrega oportuna del cronograma de permanencia del personal especialista y clave

Se recomienda a PROVIAS NACIONAL la pronta aprobación del Adicional No. 10,11 y No.12 de la Supervisión donde se incluye los recursos de la Supervisión.

Es necesario que PROVIAS NACIONAL suministre una movilidad permanente (camioneta alquilada) para el monitor para realizar las constataciones, seguimiento y monitoreo en el sitio de la obra. Hasta la fecha NO hay Camioneta ocasionando muchos inconvenientes en la realización del trabajo de seguimiento y monitoreo

Auditoria Fecha De Creación:

29-09-2022

Auditoria Fecha De Edición:

29-09-2022

PANEL FOTOGRAFICO**Panel Fotográfico**

Panel Fotográfico de la Bitacora de Obras

Nivel:

No Aplica

**Fecha De
Fotografía:**

28-09-2022

Actividades:

PROGRESIVA KM. 21+120 AL KM. 21+180

01.01.11.06 OBRAS DE ARTE

CODIGO: 01.01.11.06.01 EXCAVACION NO CLASIFICADA PARA ESTRUCTURAS

CDescripcion :

En las progresivas Km. 21+120 al Km. 21+180 se realiza la excavación no clasificada para estructuras en la zona arqueologica cerca a la entrada del poblado de cullhuay, Se utiliza una excavadora de oruga, trabajan 1 capataz, un opoerador, 2 obreros , 2 vigias.

Foto1:[Ver imagen completa](#)**Foto2:**[Ver imagen completa](#)**Foto3:**[Ver imagen completa](#)

Panel Fotográfico de la Bitacora de Obras

Nivel:

No Aplica

**Fecha De
Fotografía:**

28-09-2022

Actividades:

PROGRESIVA KM. 24+400

01.01.11.06 OBRAS DE ARTE

CODIGO: 01.01.11.06.01 EXCAVACION NO CLASIFICADA PARA ESTRUCTURAS

CDescripcion :

En las progresivas Km. 24+400 se realiza la excavación no clasificada para estructuras en donde se ubicará en el estribo derecho del pontón a construir en la zona arqueologica, el estribo izquierdo ha sido vaciado hasta la mitad de su altura final, Se utilizo una excavadora de oruga, trabajan 1 capataz, un operador, 2 obreros , 2 vigias.

Foto1:[Ver imagen completa](#)**Foto2:**[Ver imagen completa](#)**Foto3:**[Ver imagen completa](#)

Panel Fotográfico de la Bitacora de Obras

Nivel:

No Aplica

Fecha De**Fotografía:**

28-09-2022

Actividades:

PROGRESIVAS KM. 66+580 A KM. 66+780 Id

01.01.06 OBRAS DE ARTE

CODIGO 01.01.06.20 CUNETETA TRIANGULAR TIPO I REVESTIDA EN CONCRETO

CDescripcion

En la progresiva km. 66+580 a Km, 66+780 se realiza visita de seguimiento y monitoreo al tramo 2 de las obras iniciales, donde se verifica la construcción de cunetas triangulares tipo 1 en el lado derecho de la vía, Se realiza el acompañamiento a la supervisión donde se verifica la construcción de cunetas triangulares. Se utiliza 1 camión mixer, herramientas menores, Trabajan: 1 capataz, 1 operador de mixer, 20 obreros, 2 vigías

Foto1:[Ver imagen completa](#)**Foto2:**[Ver imagen completa](#)**Foto3:**[Ver imagen completa](#)

3

Panel Fotográfico de la Bitacora de Obras

Nivel:

No Aplica

**Fecha De
Fotografía:**

28-09-2022

Actividades:

PROGRESIVAS KM. 71+100 A KM. 71+200 Id y li

01.01.06 OBRAS DE ARTE

CODIGO 01.01.06.20 CUNETETA TRIANGULAR TIPO I REVESTIDA EN CONCRETO

CDescripcion :

En la progresiva km. 71+100 a Km, 71+200 se realiza visita de seguimiento y monitoreo al tramo 2 de las obras iniciales, donde se verifica la construcción de cunetas triangulares tipo 1 en el lado derecho e izquierdo de la vía, Se realiza el acompañamiento a la supervisión donde se verifica la construcción de cunetas triangulares. Se utiliza 1 camión mixer, herramientas menores, Trabajan: 1 capataz, 1 operador de mixer, 20 obreros, 2 vigias

Foto1:[Ver imagen completa](#)**Foto2:**[Ver imagen completa](#)**Foto3:**[Ver imagen completa](#)

Panel Fotográfico de la Bitacora de Obras

Nivel:

No Aplica

Fecha De**Fotografía:**

28-09-2022

Actividades:

PROGRESIVAS KM. 71+200 A KM. 71+400 Id y li

01.01.06 OBRAS DE ARTE

CODIGO 01.01.06.20 CUNETETA TRIANGULAR TIPO I REVESTIDA EN CONCRETO

CDescripcion :

En la progresiva km. 71+200 a Km, 71+400 se realiza visita de seguimiento y monitoreo al tramo 2 de las obras iniciales, donde se verifica la excavación y colocación de encofrado para la construcción de cunetas triangulares tipo 1 en el lado derecho e izquierdo de la vía, Se realiza el acompañamiento a la supervisión donde se verifica la excavación para construcción de cunetas triangulares. Se utiliza herramientas menores, Trabajan: 1 capataz, 20 obreros, 2 vigias

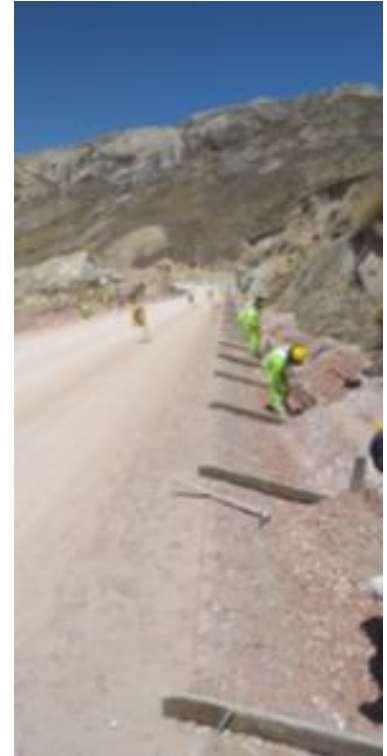
Foto1:[Ver imagen completa](#)**Foto2:**[Ver imagen completa](#)**Foto3:**[Ver imagen completa](#)

Panel Fotográfico de la Bitacora de Obras

Nivel:

No Aplica

Fecha De**Fotografía:**

28-09-2022

Actividades:

PROGRESIVAS KM. 76+450 A KM. 76+800 Id

01.01.06 OBRAS DE ARTE

CODIGO 01.01.06.20 CUNETETA TRIANGULAR TIPO I REVESTIDA EN CONCRETO

CDescripcion :

En la progresiva km. 76+450 a Km, 76+800 se realiza visita de seguimiento y monitoreo al tramo 2 de las obras iniciales, donde se verifica la construcción de cunetas triangulares tipo 1 en el lado derecho de la vía, Se realiza el acompañamiento a la supervisión donde se verifica la construcción de cunetas triangulares. Se utiliza 1 camión mixer, herramientas menores, Trabajan: 1 capataz, 1 operador de mixer, 20 obreros, 2 vigías

Foto1:[Ver imagen completa](#)**Foto2:**[Ver imagen completa](#)**Foto3:**[Ver imagen completa](#)

Panel Fotográfico de la Bitacora de Obras

Nivel:

No Aplica

**Fecha De
Fotografía:**

28-09-2022

Actividades:

PROGRESIVA KM. 80+100

VISITA DE SEGUIMIENTO Y MONITOREO A LAS AREAS AUXILIARES DEL TRAMO
2(OBRAS INICIALES: PLANTA DE CONCRETO Y CHANCADORA (GRIFO)**CDescripcion** :

En la progresiva km. 95+670 se realiza visita de seguimiento y monitoreo al área auxiliar donde se ubica la planta de concreto y chancadora (en el área de grifo) se verifica el cumplimiento de normas de seguridad y ambientales.

Foto1:[Ver imagen completa](#)**Foto2:**[Ver imagen completa](#)**Foto3:**[Ver imagen completa](#)

Panel Fotográfico de la Bitacora de Obras

Nivel:

No Aplica

**Fecha De
Fotografía:**

28-09-2022

Actividades:

PROGRESIVA KM. 80+100

VISITA DE SEGUIMIENTO Y MONITOREO A LAS AREAS AUXILIARES DEL TRAMO
2(OBRAS INICIALES: PLANTA DE CONCRETO**CDescripcion** :

En la progresiva km. 80+100 se realiza visita de seguimiento y monitoreo al área auxiliar donde se ubica la planta de concreto hidraulico, donde se verifica que esta activa. Se realiza la carga de un camión mixer, trabajan: 1 capataz, 4 trabajadores, 2 tecnicos de la contratista y 2 técnicos de la supervisión.

Foto1:[Ver imagen completa](#)**Foto2:**[Ver imagen completa](#)**Foto3:**[Ver imagen completa](#)

Panel Fotográfico de la Bitacora de Obras

Nivel:

No Aplica

**Fecha De
Fotografía:**

28-09-2022

Actividades:

PROGRESIVA KM. 92+835 AL 93+080
01.01.05 OBRAS COMPLEMENTARIAS
01.01.05.01. MURO DE CONCRETO ARMADO
CODIGO: 01.01.05.01.03 CONCRETO CLASE D 20.6 Mpa. (Fc= 210 kg/cm2)

CDescripcion :

En las progresivas Km. 92+835 al Km. 93+080 Se realiza el vaciado de elevación de muro de concreto armado, se utiliza 1 excavadora de oruga, dos mixer, 2 vibradores de concreto y herramientas menores. Trabajan: 1 capataz, 1 operador, 16 obreros, 2 operadores de mixer. 2 vigias

Foto1:[Ver imagen completa](#)**Foto2:**[Ver imagen completa](#)**Foto3:**[Ver imagen completa](#)

Panel Fotográfico de la Bitacora de Obras

Nivel:

No Aplica

**Fecha De
Fotografía:**

28-09-2022

Actividades:

PROGRESIVA KM. 95+500

VISITA DE SEGUIMIENTO Y MONITOREO A LAS AREAS AUXILIARES DEL TRAMO
2(OBRAS INICIALES: CAMPAMENTO DEL CONTRATISTA EN HUALLAY**CDescripcion** :

En la progresiva km. 95+500 se realiza visita de seguimiento y monitoreo al campamento del Contratista ubicado en Huallay, donde se coordina con el de relaciones comunitarias la reunión a efectuarse en el poblado de Huallay con representantes de PROVIAS NACIONAL , comunidad, supervisión y Contratista.

Foto1:[Ver imagen completa](#)**Foto2:**[Ver imagen completa](#)**Foto3:**[Ver imagen completa](#)

Panel Fotográfico de la Bitacora de Obras

Nivel:

No Aplica

**Fecha De
Fotografía:**

28-09-2022

Actividades:

PROGRESIVA KM. 95+670

VISITA DE SEGUIMIENTO Y MONITOREO A LAS AREAS AUXILIARES DEL TRAMO
2(OBRAS INICIALES: DME DEL POBLADO DE HUALLAY**CDescripcion** :

En la progresiva km. 95+670 se realiza visita de seguimiento y monitoreo al DME ubicado cerca del poblado de HUALLAY se verifica que hoy no hay actividades en el sitio.

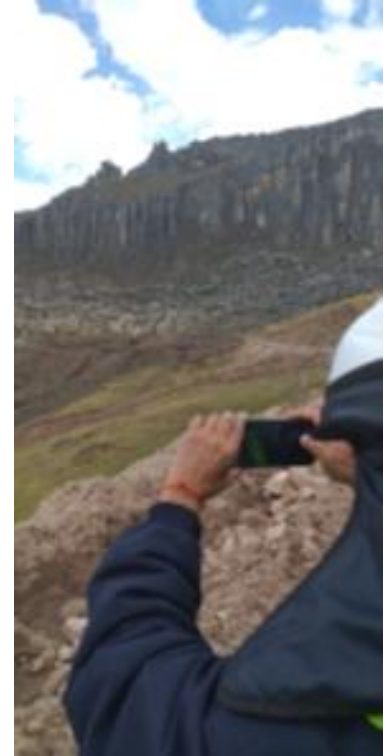
Foto1:[Ver imagen completa](#)**Foto2:**[Ver imagen completa](#)**Foto3:**[Ver imagen completa](#)



Fotos: