

**PERÚ**Ministerio  
de Transportes  
y Comunicaciones

MINISTERIO DE TRANSPORTES Y COMUNICACIONES

## BITACORA ELECTRÓNICA DE OBRA

### REGISTRO DE LA BITACORA Y FOTO DEL CUADERNO DE OBRA

<b>Confirma Bitacora:</b> Si	<b>Nro Informe:</b> 111	<b>Fecha Informe:</b> 29 - 10 - 2022	<b>Nombre De La Obra:</b> Corredor vial Lima-Canta-Huayllay-Dv. Cochamarca-Emp. PE 3N Obras de Rehabilitación y Mejoramiento	<b>Personal Encargado:</b> BORIS WALTER AYLLÓN CARCELÉN		
<b>Foto Bitacora:</b>	<b>Foto Bitacora 2:</b>	<b>Foto Bitacora 3:</b>	<b>Foto Bitacora 4:</b>	<b>Foto Bitacora 5:</b>	<b>Foto Bitacora 6:</b>	
<a href="#">Ver imagen completa</a>	<a href="#">Ver imagen completa</a>	<a href="#">Ver imagen completa</a>	<a href="#">Ver imagen completa</a>	<a href="#">Ver imagen completa</a>	<a href="#">Ver imagen completa</a>	

**Asunto:**

NUMERO DE INFORME No. 0111  
 CONTRATO DE OBRA: No. 103-2019-MTC/ 20 de fecha 24/09/2019  
 EMPRESA CONTRATISTA: CHINA ROAD AND BRIDGE CORPORATION SUCURSAL PERU  
 OBRA: SALDO DE OBRA: "MEJORAMIENTO, REHABILITACIÓN Y CONSERVACIÓN POR NIVELES DE SERVICIO Y OPERACIÓN DEL CORREDOR VIAL, LIMA – CANTA – HUAYLLAY – DV. COCHAMARCA – EMP.PE 3N" ( SALDO DE OBRAS INICIALES ( OI) TRAMO 2 CANTA - HUALLAY LONGITUD: 95.2 KMS.  
 MONTO DE OBRAS INICIALES : 338,725,656.80  
 SUPERVISOR: CONSORCIO CESEL - CAL Y MAYOR  
 CONTRATO DE CONSULTORIA DE OBRA N° 077-2014-MTC/20) ADENDA No. 4 DE FECHA 24-09-2019  
 VISITA DE SEGUIMIENTO Y MONITOREO A LAS OFICINAS DE LA SUPERVISION Y CONTRATISTA  
 VISITA DE SEGUIMIENTO Y MONITOREO AL TRAMO 2 (OBRAS INICIALES) DESDE EL POBLADO DE CANTA ( KM. 0+000) AL km, 28+500

**Conclusiones:**

- 0) CUADERNO DE OBRA: El cuaderno de obra esta en manos de la Contratista. Hoy no se ha logrado el acceso al cuaderno de obra.
- 2) ADICIONALES DE OBRAS: Mediante la Resolución Directoral N° 0278-2021-MTC/20.2.101.1 denominado: "Cambio de ubicación de plantas industriales del km 89+500 y km 83+700 al km 80+150". se ha aprobado Adicionales N° 02, N° 03 y N° 4 y se ha aprobado un Adicional No.5, Se ha tramitado Adicional No. 6 ( mejoramientos a nivel de subrasante) y Aprobado el adicional 7 ( diseño de MAC desde Km. 20+900 al Km. 34+000), se ha tramitado ante la Entidad un adicional No. 08 ( bases y subbases).
- 3) MAYORES METRADOS: Se tiene conocimiento que la Supervisión de Obra ha presentado informes a la Entidad por el asunto de Mayores Metrados por la Entidad y ha comunicado al contratista las observaciones a los informes elaborados por el mencionado contratista. En resumen la Contratista va ha realizar la subsanación de observaciones y los informes de los expedientes de mayores cantidades. Se ha tramitado ante la Supervisión, informe técnico de mayores cantidades correspondiente a geomembrana tipo2 para los pedraplenes y correspondientes a transporte de derrumbes en las progresivas Km. 59 al Km, 73. Se esta tramitando la subsanación de observaciones del trámite de mayores cantidades de derrumbes en el Km. 25 al Km. 35.
- 4) DEDUCTIVOS: Mediante la Resolución Directoral N° 0278-2021-MTC/20.2.101.1 de fecha 15 de junio del 2021, la Entidad aprobó el Presupuesto Deductivo Vinculante N° 01. se tramitara un deductivo vinculante No. 6
- 5) PLAN DE MANEJO SOCIOAMBIENTAL: Se visualiza la disposición de baños portátiles tipo DISAL, Se observa el uso de un camión cisterna para el mojado de la vía como acción antipolvo, en diferentes zonas.
- 6) MANTENIMIENTO VIAL: se realiza solo actividades DE MANTENIMIENTO VIAL MINIMAS (regado de accesos ) y emergencias.
- 7) RECURSOS OFERTADOS:  
DEL CONTRATISTA
  - a) PERSONAL: En el sitio se verifica la presencia del especialista en suelos, ambiental, Ing, residente, Ing, de trazo y topografía, Ing. geólogo, Ing. de producción, jefe de oficina técnica personal técnico y obrero en el sitio de la obra.
  - b) MAQUINARIA Y EQUIPO: : Los equipos en el sitio de la obra son: 12 motoniveladoras, 10 vibrocompactadores de rodillo , 2 pavimentadora ( esparcidora ), 1 mini cargador, 16 excavadora de oruga, 4 excavadora neumática, 1 rock drill, 7 retroexcavadora, 100 camiones de volteo, un minicargador con accesorio de barredora, 1 camión de imprimación, 12 cargadores frontales. 3 camiones mixer. 1 camión mezclador y 3 tractor de oruga. 6 camión cisterna ,1 esparcidora nueva y 1 compactadora de rodillo, de las 5 chancadoras. se han desincorporados 3 chancadoras pequeñas.
- DE LA SUPERVISIÓN:
  - a) PERSONAL : Se verifica personal técnico y administrativo, los especialistas de Seguridad salud y trabajo,, costos y valorizaciones, Pacri,, arqueología y estructuras y obras de arte e hidrología
  - b) MAQUINARIA Y EQUIPO: Tienen 6 camionetas 4x4 , 2 combi, una oficina de la supervisión con mobiliario y equipos de computación y de oficina. Hoy no se movilizó una camioneta
- 8) INCIDENTES: Hoy no se tiene información de INCIDENTES
- 9) PACRI: No existen problemas de PACRI hasta el Km. 91. Desde el km. 91 al km. 95.2 la Comunidad de Huallay están exigiendo una nueva valuación ( tasación) de sus predios.
- 10) ARQUEOLOGÍA: Existe un tramo de 4 km, ( km. 21 al km. 25 )Se realiza la ejecución de 1 pontón en la zona arqueológica ( Km. 24+400) y se inicio el mantenimiento de la vía. Existen 6 sectores de la zona Arqueológica, que tiene que se tiene que realizar rescate.11) OTROS: Las condiciones del clima en la zona, hoy es soleado en toda la mañana y en la tarde y noche esta ocurriendo lluvias , en todo el tramo 2 (OBRAS INICIALES ) en la Vía canta Huallay .Hasta ahora con la valorización del mes de Setiembre 2022 de acuerdo a lo ejecutado, aprobado. y corregido por la Supervisión, Continua en condición de ATRASADA. pero, se ha incrementado muy satisfactoriamente los rendimientos de trabajo

**Recomendaciones:**

Se recomienda a la Contratista realizar la subsanación de observaciones de las Mayores Cantidades y de los Adicionales tramitados ante Supervisión. puesto que las mismas fueron devueltas por la Supervisión desde el mes de SETIEMBRE 2022 y hasta la fecha no se subsana las observaciones.

Se recomienda a la Contratista la INMEDIATA CAMPAÑA DE CONCIENTIZACION A LOS USUARIOS DE LA VIA, por los constantes incidentes y accidentes de tránsito ocurridos hasta la fecha,

Se recomienda a la Supervisión exigir al Contratista la entrega de volantes informativos de prevención, al circular en la vía Canta Huallay ( en construcción ) a todos los Usuarios de la Vía, colocación de avisos informativos, preventivos y obligatorios que sean visibles en horas diurnas y Nocturnas.

Se recomienda a la Contratista a presentar la subsanación de observaciones de los informes técnicos de obras adicionales y de mayores metrados pendientes por tramitar, se le ha participado en varias ocasiones la entrega de los trámites correspondiente para su trámite

Se recomienda a la Contratista, la urgente incremento de colocación de señal informativa ,preventiva y reglamentaria ( provisional o definitiva) en la vía y el regado de la misma para disminuir la

generación de polvo ( Que disminuye la visibilidad) en las zonas sin asfalto, puesto que la vía esta en mejores condiciones de transitabilidad, motivando a los Usuarios a ir a mayor velocidad, incrementando el riesgo a accidentes e incidentes en el tramo 2 ( obras iniciales). La Contratista deberá merecer la correspondiente penalidad de acuerdo a lo exigido en su contrato. Se participa a la Supervisión, que si se demuestra evidencias que no se adoptaron oportunamente las acciones necesarias para un correcto trabajo que permita la señalización (diurna y nocturna) durante la ejecución de la obra y por no haber adoptado las acciones necesarias para que el Contratista ejecute la señalización que la Obra requiere y brindar seguridad al usuario con el fin de evitar accidentes, se la aplicara la penalidad que corresponda, de acuerdo a los TDR.

Se recomienda a la Supervisión la entrega oportuna del cronograma de permanencia del personal especialista y clave

Se recomienda a PROVIAS NACIONAL la pronta aprobación del Adicional No. 10,11 y No.12 de la Supervisión donde se incluye los recursos de la Supervisión.

Es necesario que PROVIAS NACIONAL suministre una movilidad permanente ( camioneta alquilada) para el monitor para realizar las constataciones, seguimiento y monitoreo en el sitio de la obra. Hasta la fecha NO hay Camioneta ocasionando muchos inconvenientes en la realización del trabajo de seguimiento y monitoreo

**Auditoría Fecha De Creación:**

29-10-2022

**Auditoría Fecha De Edición:**

30-10-2022

**PANEL FOTOGRAFICO****Panel Fotográfico**



### Panel Fotográfico de la Bitacora de Obras

**Nivel:**

No Aplica

**Fecha De Fotografia:**

29-10-2022

**Actividades:**

PROGRESIVA KM. 16+280 A KM- 16+350

01.01.06 OBRAS DE ARTE

VISITA DE SEGUIMIENTO Y MONITOREO DEL TRAMO 2 ( OBRAS INICIALES) :  
CONFORMACION DEL TERRENO DONDE SE CONSTRUIRA LOSA DE CONCRETO ARMADO

**CDescripcion :**

En las progresivas km. 16+280 al Km. 16+350 se realiza la conformación del terreno a nivel de base para la construcción de losa de concreto armado. Se utiliza una motoniveladora y una compactadora de rodillo, trabajan: 1 capataz, 2 operadores, 4 obreros, 2vigias.

**Foto1:**



[Ver imagen completa](#)

**Foto2:**



[Ver imagen completa](#)

**Foto3:**



[Ver imagen completa](#)

## Panel Fotográfico de la Bitacora de Obras

**Nivel:**

No Aplica

**Fecha De  
Fotografía:**

29-10-2022

**Actividades:**

PROGRESIVA KM. 16+000 A KM- 16+130

01.01.06 OBRAS DE ARTE

VISITA DE SEGUIMIENTO Y MONITOREO DEL TRAMO 2 ( OBRAS INICIALES) :  
LIBERACION TOPOGRAFICA DE CONFORMACION DEL TERRENO DONDE SE  
CONSTRUIRA LOSA DE CONCRETO ARMADO**CDescripcion** :

En las progresivas km. 16+000 al Km. 16+130 se realiza la liberación topográfica de la conformación del terreno a nivel de base para la construcción de losa de concreto armado realizado. Se utiliza un nivel topográfico y miras, trabajan: 1 topógrafo, 2 ayudantes

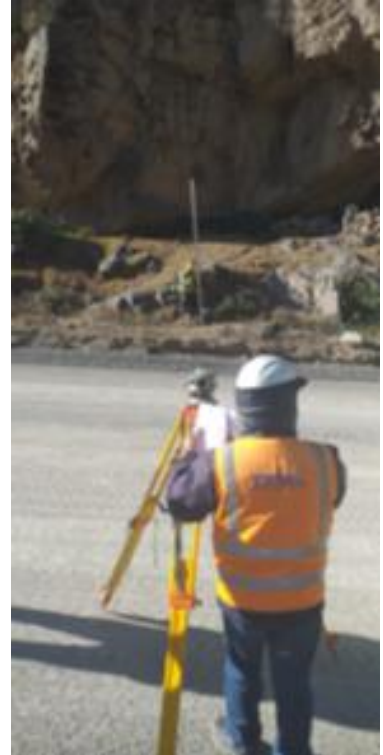
**Foto1:**[Ver imagen completa](#)**Foto2:**[Ver imagen completa](#)**Foto3:**[Ver imagen completa](#)

## Panel Fotográfico de la Bitacora de Obras

**Nivel:**

No Aplica

**Fecha De  
Fotografía:**

29-10-2022

**Actividades:**

PROGRESIVA KM. 27+920 A KM. 28+925 li ( día de ayer)

01,01.04 PAVIMENTO DE ASFALTO

CÓDIGO: 01.01.04.02 PAVIMENTO ASFALTICO EN CALIENTE ( CANTERA KM 37+100 Y KM 18+600) cantera 29+700

**CDescripcion** :

En las progresivas Km, 27+920 al Km. 28+925 el día de ayer se realizó la pavimentación con concreto asfáltico , en el carril izquierdo de la vía, avanzando de forma regresiva. se utilizó una pavimentadora, dos compactadoras de doble rodillo, dos tampos ( compactador de ruedas lisas) , 8 volquetes y herramientas menores . trabajan: 1 capataz, 5 operadores , 8 choferes, 12 obreros

**Foto1:**[Ver imagen completa](#)**Foto2:**[Ver imagen completa](#)**Foto3:**[Ver imagen completa](#)

3

## Panel Fotográfico de la Bitacora de Obras

**Nivel:**

No Aplica

**Fecha De  
Fotografía:**

29-10-2022

**Actividades:**

PROGRESIVA KM. 27+925 A KM. 28+000 Id

01.01.04 PAVIMENTO DE ASFALTO

CÓDIGO: 01.01.04.02 PAVIMENTO ASFALTICO EN CALIENTE

**CDescripcion** :

En las progresivas Km, 27+925 al Km. 28+000 se realiza visita de seguimiento y monitoreo al tramo 2 de las obras iniciales, donde se realiza la pavimentación con concreto asfáltico , en el carril derecho de la vía, avanzando de forma progresiva, Actualmente se esta realizando la compactación del pavimento colocado. se utiliza una pavimentadora, dos compactadoras de doble rodillo, dos tampos ( compactador de ruedas lisas) , 8 volquetes y herramientas menores . trabajan: 1 capataz, 5 operadores, 8 choferes, 12 obreros, 2 vigias

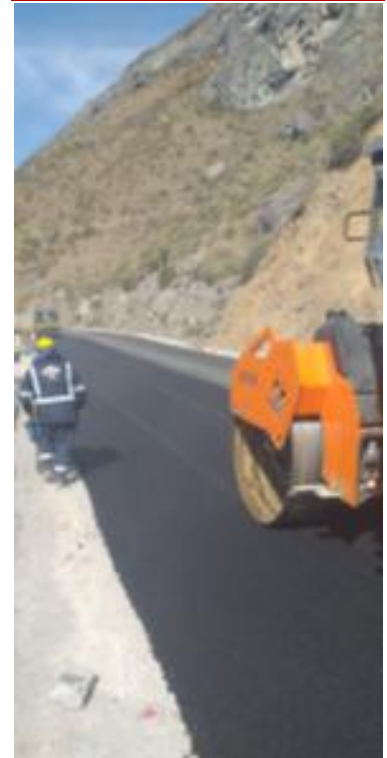
**Foto1:**[Ver imagen completa](#)**Foto2:**[Ver imagen completa](#)**Foto3:**[Ver imagen completa](#)

## Panel Fotográfico de la Bitacora de Obras

**Nivel:**

No Aplica

**Fecha De  
Fotografía:**

29-10-2022

**Actividades:**

PROGRESIVA KM. 28+580

01.01.07 TRANSPORTE

CODIGO: 01.01.07.04 TRANSPORTE DE MEZCLA ASFALTICA A DISTANCIAS  
MAYORES DE MIL METROS ( 1000 M)**CDescripcion :**

En la progresiva Km. 28+580 se realiza el transporte de mezcla asfáltica para donde se esta pavimentando. Se utiliza 8 volquetes, trabajan: 1 capataz, 8 choferes, 2 vigías

**Foto1:**[Ver imagen completa](#)**Foto2:**[Ver imagen completa](#)**Foto3:**[Ver imagen completa](#)



## Panel Fotográfico de la Bitacora de Obras

**Nivel:**

No Aplica

**Fecha De****Fotografía:**

29-10-2022

**Actividades:**

PROGRESIVA KM. 27+975 A KM. 28+040 Id

01.01.04 PAVIMENTO DE ASFALTO

CÓDIGO: 01.01.04.02 PAVIMENTO ASFALTICO EN CALIENTE

**CDescripcion** :

En las progresivas Km, 27+975 al Km. 28+060 se realiza visita de seguimiento y monitoreo al tramo 2 de las obras iniciales, donde se realiza la pavimentación con concreto asfáltico , en el carril derecho de la vía, avanzando de forma progresiva. se utiliza una pavimentadora, dos compactadoras de doble rodillo, dos tampos ( compactador de ruedas lisas) , 8 volquetes y herramientas menores . trabajan: 1 capataz, 5 operadores , 8 choferes, 12 obreros y 2 vigías. Actualmente se están tomando las temperaturas del asfalto modificado con temperaturas entre 151 a 165 °C

**Foto1:**[Ver imagen completa](#)**Foto2:**[Ver imagen completa](#)**Foto3:**[Ver imagen completa](#)

6

## Panel Fotográfico de la Bitacora de Obras

**Nivel:**

No Aplica

**Fecha De  
Fotografía:**

29-10-2022

**Actividades:**

PROGRESIVA KM. 23+800

01.01.02 MOVIMIENTOS DE TIERRA

CODIGO: 01.01.02.03 EXCAVACION EN EXPLANACIONES EN ROCA FIJA

**CDescripcion** :

En el Km. 23+800 se realiza la excavación en explanaciones en roca fija en la zona arqueológica, Se utiliza 2 excavadoras de oruga, una de ellas con accesorio de demolición, trabajan: 1 capataz, 2 obreros, 2 operadores, 2 vigias.

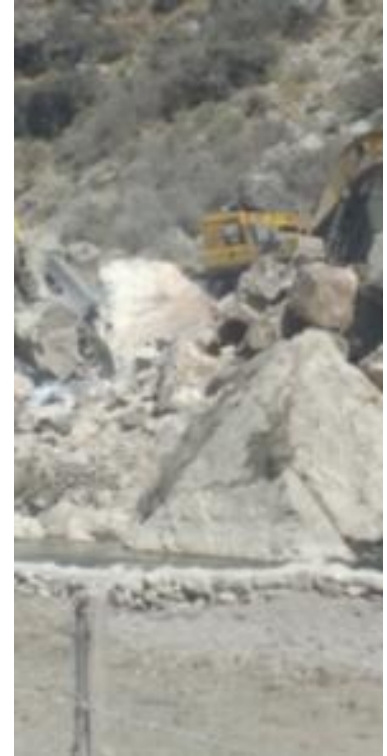
**Foto1:**[Ver imagen completa](#)**Foto2:**[Ver imagen completa](#)**Foto3:**[Ver imagen completa](#)

## Panel Fotográfico de la Bitacora de Obras

**Nivel:**

No Aplica

**Fecha De  
Fotografía:**

29-10-2022

**Actividades:**

PROGRESIVA KM. 22+000

VISITA DE SEGUIMIENTO Y MONITOREO AL TRAMO 2 ( OBRAS INICIALES):  
SUMINISTRO DE TUBERIA HDP EN EL POBLADO DE CULLHUAY**CDescripcion** :

En la progresiva KM. 22+000 Se verifica en la vía del poblado de Cullhuay , la llegada de las tuberías de alta densidad de aducción de agua. Cumpliendo la Contratista con la comunidad de Cullhuay. Actualmente la tubería vieja se continua rompiendo, estando el Poblado de Cullhuay sin agua. Se espera la colocación provisional de la nueva tubería en la mitad del tramo, como solución inmediata a la Comunidad.

**Foto1:**[Ver imagen completa](#)**Foto2:**[Ver imagen completa](#)**Foto3:**[Ver imagen completa](#)



**Fotos:**