

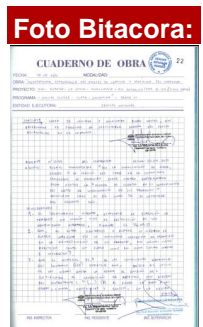

BITACORA ELECTRÓNICA DE OBRA

REGISTRO DE LA BITACORA Y FOTO DEL CUADERNO DE OBRA

Confirma Bitacora:	Nro Informe:	Fecha Informe:	Nombre De La Obra:	Personal Encargado:
Si	N ^o 226-PVN - MJQ Y - 2022	05 - 11 - 2022	MEJORAMIENTO DE LA CARRETERA HUANUCO-CONOCOCHA, SECTOR: HUANUCO-LA UNION-HUALLANCA, RUTA PE-3N, HUANUCO - LA UNION - HUALLANCA, TR 3	MICHAEL JESUS QUISPE YAURI.



[Ver imagen completa](#)



[Ver imagen completa](#)



[Ver imagen completa](#)



[Ver imagen completa](#)



[Ver imagen completa](#)



[Ver imagen completa](#)

**PERÚ**Ministerio
de Transportes
y Comunicaciones**MINISTERIO DE TRANSPORTES Y COMUNICACIONES****Asunto:**

OBRA: MEJORAMIENTO, CONSERVACIÓN POR NIVELES DE SERVICIO Y OPERACIÓN DEL CORREDOR VIAL: HUÁNUCO – LA UNIÓN – HUALLANCA – DV. ANTAMINA/ EMP. PE-3N (TINGO CHICO) – NUEVAS FLORES – LLATA – ANTAMINA, TRAMO III.

(TINGO CHICO - LA UNIÓN - HUALLANCA) TRAMO III DEL KM 102+819 AL KM 150+421
LONG: 47.602 KM

ENTIDAD: PROVÍAS NACIONAL / SUBDIRECCIÓN DE OBRAS DE CARRETERAS

FINANCIAMIENTO: RECURSOS ORDINARIOS Y PRESTAMO INTERNACIONAL (BID)

OBRA N° 127-2018-MTC/20.2 CON LA EMPRESA CONTRATISTA CR20-(CHINA RAILWAY 20 BUREAU GROUP CORPORATION) PARA LA EJECUCIÓN DE LA OBRA "MEJORAMIENTO, CONSERVACIÓN POR NIVELES DE SERVICIO Y OPERACIÓN DE CORREDOR VIAL HUÁNUCO-LA UNIÓN-HUALLANCA-DV. ANTAMINA/EMP. PE-3N (TINGO CHICO)-NUEVAS FLORES-LLATA-ANTAMINA", TRAMO III: INICIA (TINGO CHICO - LA UNIÓN) KM 102+819 Y CULMINA EN (HUALLANCA) KM 150+421.

EMPRESA CONTRATISTA: CHINA RAILWAY 20 BUREAU GROUP CORPORATIÓN,
CONTRATO DEL CONTRATISTA CR20: N° 127-2018-MTC/20

SUPERVISIÓN DE OBRA: CONSORCIO SUPERVISOR LOUIS BERGER-HOB, CONTRATO DE SUPERVISIÓN DE OBRA: N° 144-2018-MTC/20.2

PRESUPUESTO CONSORCIO SUPERVISOR OI-3: S/ 123 625 905.13 (INC. IGTV)

PRESUPUESTO OFERTADO DE LA OBRA TOTAL: S/ 1 241 495 685.46 (INC. IGTV)

PRESUPUESTO INICIAL DE OBRA ES OI-3: S/ 341 566 235.85 (INC. IGTV)

PRESUPUESTO ACTUAL DE EJECUCIÓN OBRA OI-3: S/ 344 313,944.61 (INC. IGTV)

FECHA DE ENTREGA DE TERRENO: 27/11/2020

FECHA DE INICIO DE OBRA: 28/11/2020

PLAZO DE EJECUCIÓN DE LA OBRA: 660 DIAS

FECHA DE TERMINO DE OBRA CONTRACTUAL: 18/09/2022

FECHA DE TERMINO DE OBRA VIGENTE: 07/12/2022

**Conclusiones:**

I. (TINGO CHICO-LA UNIÓN-HUALLANCA) TRAMO III DEL KM 102+819 AL KM 150+421:
LONG: 47.602 KM

1. DEL CUADERNO DE OBRA DEL TOMO N° 11:

NO HAY REGISTROS HOY EN EL CUADERNO DE OBRA, SE TIENE ANOTADO HASTA EL ASIENTO N° 1249, DEL CONTRATISTA CON FECHA 30/09/2022 Y PAGINA DEL CUADERNO DE OBRA N° 022 DEL TOMO 11.

2. PRORROGA DE PLAZO - (AMPLIACIONES DE PLAZO)

AMPLIACIÓN DE PLAZO N° 01: 195 DÍAS (IMPROCEDENTE)
AMPLIACIÓN DE PLAZO N° 02: 79 DÍAS (PROCEDENTE)
AMPLIACIÓN DE PLAZO N° 03: 02 DÍAS (IMPROCEDENTE)
AMPLIACIÓN DE PLAZO N° 04: 01 DÍAS (PROCEDENTE)
AMPLIACIÓN DE PLAZO N° 05: 01 DÍAS (IMPROCEDENTE)
AMPLIACIÓN DE PLAZO N° 06: 01 DÍAS (PROCEDENTE)

3. EVENTOS COMPENSABLES

EVENTO COMPENSABLE N°01.- MEDIANTE CARTA N° 660-21-LMMQ/RCR20-T3
EVENTO COMPENSABLE N°02.- MEDIANTE CARTA N° 313-22-LMMQ/RCR20-T3
EVENTO COMPENSABLE N°03.- MEDIANTE CARTA N° 387-22-LMMQ/RCR20-T3
EVENTO COMPENSABLE N°04.- MEDIANTE CARTA N° 548-22-LMMQ/RCR20-T3

4. PRESUPUESTO ADICIONAL DE OBRA (PAO) - (ADICIONALES DE OBRA)

ADICIONAL N°01/DEDUCTIVO VINCULANTE N°01.-
MEDIANTE CARTA N° 155-22-LMMQ/RCR20-T3.
ADICIONAL N°02.- MEDIANTE CITE:CR20-GC-SP-2022/587
ADICIONAL N°03.- MEDIANTE CITE:CR20-GC-SP-2022/322
ADICIONAL N°04.- MEDIANTE CITE:CR20-GC-SP-2022/386

5. MAYORES CANTIDADES - (MAYORES METRADOS)

VALORIZACIÓN N° 01 - MAYORES METRADOS N° 01.- EN CONCORDANCIA A LA DIRECTIVA N° 002-2021-MTC/20, MEDIANTE CARTA N° 216-22-LMMQ/RCR20-T3.

MAYORES METRADOS N° 02.- EN CONCORDANCIA A LA DIRECTIVA N° 002-2021-MTC/20, MEDIANTE CARTA N° 501-22-LMMQ/RCR20-T3.

6. DEDUCTIVOS

A LA FECHA NO HAY DEDUCTIVOS VINCULANTES APROBADOS.

7. PLAN DE MANEJO SOCIO AMBIENTAL

SE VIENE REALIZANDO LA CONFORMACIÓN DEL MATERIAL EXCEDENTE, PRODUCTO DE LOS CORTES DE TALUD.

ELABORACIÓN DE INFORMES PARA EL CONTROL INTERNO DE LA SUPERVISIÓN

8. MANTENIMIENTO VIAL

RIEGO DE LA VIA: DEL KM 103+819 AL KM 133+000 (DE ACUERDO AL CLIMA)

MANTENIMIENTO DE LA VIA: KM 103+000 AL KM 133+000

9. RECURSOS OFERTADOS CONTRATISTA CR20 Y SUPERVISIÓN DE OBRA

EMPRESA CONTRATISTA CR20:

13 PROFESIONALES ESPECIALISTAS Y 01 RESIDENTE DE OBRA



PERÚ

Ministerio
de Transportes
y Comunicaciones

MINISTERIO DE TRANSPORTES Y COMUNICACIONES

MAQUINARIA Y EQUIPO EN OBRA DE LA EMPRESA CONTRATISTA CR20:

68 UNIDADES DE LAS 250 UNIDADES DE EQUIPO MINIMO.

CONSORCIO SUPERVISIÓN DE OBRA:

15 PROFESIONALES ESPECIALISTAS, 01 JEFE DE SUPERVISIÓN

VEHÍCULOS SUPERVISIÓN DE OBRA:

09 CAMIONETAS Y 02 TIPO MINIVAN, TOTAL 11 UNIDADES EN OBRA

10. PACRI (PLANES DE COMPENSACIÓN Y REASENTAMIENTO INVOLUNTARIO)

COORDINACIÓN CON LA CONSULTORA TÉCNICO DE LA DDV-PVN PARA REALIZAR TRABAJO CONJUNTO PARA VERIFICAR LAS MEJORAS NO CONSIDERADAS Y PREDIOS NO CONSIDERADOS POR EL CONSULTOR CONTRATADO PARA ELABORAR LOS EXPEDIENTES TÉCNICOS LEGALES Y EL TRÁMITE DE PAGO, ASÍ COMO SOLICITAR A LA DDV-PVN PARA EL CUMPLIMIENTO DEL ACUERDO CON LA C. C. SAN LORENZO DE PACHAS PARA EL LEVANTAMIENTO TÉCNICO LEGAL DE LAS NUEVAS Y MAYORES AFECTACIONES PARA EL 15 DE NOVIEMBRE PRÓXIMO Y EVITAR POSIBLES CONFLICTOS SOCIALES EN CASO DE NO DARSE CUMPLIMIENTO A DICHO ACUERDO.

LEVANTAMIENTO TÉCNICO LEGAL CONJUNTO CON LA CONSULTORA TÉCNICO DE LA DDV-PVN ING. SILVIA PAREDES RONDINEL DE LA VIVIENDA AFECTADA DEL SR. ELADIO ARIZA RAMÍREZ EN LA C. C. SHUNQUI. REVISIÓN DEL PADRÓN DE AFECTADOS PARA LA ATENCIÓN A LOS AFECTADOS QUE SE APERSONAN A LA OFICINA DE LA SUPERVISIÓN.

SEGUIMIENTO DEL PROCESO DE INSCRIPCIÓN DE LOS APODERADOS DE LAS COMUNIDADES CAMPESINAS EN EL TRAMO, PARA EL PROCEDIMIENTO DE PAGO POR LAS AFECTACIONES PREDIALES, DONDE CINCO COMUNIDADES FUERON PAGADOS POR LA ENTIDAD (SAN JUAN DE PICHGAS, SAN LORENZO DE PACHAS, COCHABAMBA, AGUAMIRO Y SANTA ROSA DE YARUWILCA), LA C. C. RIPÁN-LIRIOPAMPA HA INSCRITO EN LOS REGISTROS PÚBLICOS A SUS APODERADOS Y EL PAGO POR LAS AFECTACIONES QUE SE REALIZÓ LA SEMANA PASADA, LA C. C. SHUNQUI HA INSCRITO EN LOS REGISTROS PÚBLICOS EN LA FECHA A SUS APODERADOS LEGALES PARA LOS FINES DE LA COMPENSACIÓN ECONÓMICA POR LAS AFECTACIONES PREDIALES Y EL PAGO POR LAS AFECTACIONES ESTÁ EN TRÁMITE EN PROVIAS NACIONAL.

11. ARQUEOLOGIA

SE EFECTÚA EL RECORRIDO DE LA CARRETERA SE REGISTRA LAS ACTIVIDADES DE EXCAVACIÓN DE CALICATAS PAR ANÁLISIS DE LABORATORIO DE SUELOS PARA CONSTRUCCIÓN DE MUROS KM 138+800.

SE REGISTRA ACTIVIDADES DE EXPLOTACIÓN DE CANTERA DE ROCA 132+360.

CON INFORME 145, SE PRESENTA ACTA INFORMATIZADA DE INSPECCIÓN N° 408-2022-DDC ANC/MC, DONDE EL SUPERVISOR DE MINISTERIO DE CULTURA SEDE ANCASH RECOMIENDA QUE EL TITULARDE LA INTERVENCIÓN PRESENTE EL CAMBIO DE DIRECTOR Y RESIDENTE DEL PMA, YA QUE AMBOS SEÑALAN QUE SU CONTRATO VENCÍÓ TODA VEZ QUE SE ADVIERTE QUE EL PMA Y PROYECTO SE VIENE EJECUTANDO CON TRABAJOS DE MOVIMIENTO DE SUELOS Y SE ENCUENTRA VIGENTE.

12. INCIDENTES Y ACCIDENTES EN LA OBRA

EN ESTAS FECHA NO SE HA PRESENTADO INCIDENTES NI ACCIDENTES RELEVANTES.

13. OTROS

TUNEL HUACTAHUARU

CARGUÍO DE EXPLOSIVOS PARA VOLADURA.

EVACUACIÓN DE MATERIAL POST VOLADURA CON EXCAVADORA.



PERÚ

Ministerio
de Transportes
y Comunicaciones

MINISTERIO DE TRANSPORTES Y COMUNICACIONES

PERFILADO DE SECCIÓN CON PICOTÓN SECCIÓN INFERIOR LADO IZQUIERDO.

COLOCACIÓN DE CIMBRAS N°04 Y N°05 DEL HASTIAL IZQUIERDO.

VERTIDO DE SHOTCRETE PREVENTIVO (SIN FIBRA 2M3 Y CON FIBRA 6M3) EN EL SEGMENTO III DEL HASTIAL IZQUIERDO.

CONTROL TOPOGRÁFICO PARA COLOCACIÓN DE CIMBRAS N°04 Y N°05 Y TENSORES ENTRE LAS CIMBRAS N°03 Y N°04, Y ENTRE LAS CIMBRAS N°04 Y N°05.

EVACUACIÓN DE MATERIAL CON CARGADOR FRONTAL Y EXCAVADORA EN EL ACCESO DE SALIDA.

PERFORACIÓN EN ROCA FIJA PARA VOLADURA CON 02 JACK LEG.

TOPOGRAFIA

VERIFICACIÓN DE CORTE DE PLATAFORMA C/I PARA MEJORAMIENTO KM. 108+090 AL KM. 108+180

CONTROL DE NIVELES PARA VACIADO DE ZAPATA CABEZAL DE ENTRADA ALC. TMC 36" KM. 138+807.50

CONTROL DE NIVELES PARA VACIADO DE ZAPATA CAJA RECEPTORA ALC. TMC 36" KM. 138+875

CONTROL DE NIVELES Y ESPESORES DE CUNETAS TRIANGULARES KM. 106+123 AL KM. 106+206

ESTRUCTURAS Y OBRAS DE ARTE

EN EL MURO CA, DEL KM.137+057.20 AL KM.137+126.86, SE CONTINUARON CON EL ENCOFRADO DE MUROS, COLOCACIÓN DE ACEROS DE LOS MISMOS, Y OTRO FRENTE ESTÁN SOLAQUEANDO LAS PANTALLAS.

VACIADO DE LA PANTALLA DEL ESTRIBO IZQUIERDO DEL PUENTE KM. 105+720.00.

EN EL PUENTE LA UNIÓN, UBICADO EN EL KM.132+114, EL PERSONAL OBRERO DE FGA, REALIZARON LOS TRABAJOS DE SOLDADURA EN VIGAS Y LA LIMPIEZA DE ACEROS CON AMOLADORA.

COLOCACIÓN DE PIEDRAS EN LAS CAJAS EN EL MURO DE SUELO REFORZADO DEL KM. 104+915 - KM. 104+952.

ALC TMC Ø36" DEL KM. 138+807.50 SE REALIZÓ LA ACTIVIDAD DE RELLENO ESTRUCTURAL EN LA ENTRADA DE LA MISMA.

SE REALIZÓ EL PERFILADO Y ENCOFRADO PARA LA CUNETA TRIANGULAR DEL SECTOR KM. 106+000 - KM. 106+146.00

SE REALIZÓ LA EXCAVACIÓN Y COMPACTACIÓN DE LA ENTRADA PARA LA ALCANTARILLA Ø36" DEL KM. 138+875.00

ESPECIALISTA DE SEGURIDAD EN OBRA

EL ÁREA DE SEGURIDAD DE LA SUPERVISIÓN DE OBRA VIENE REALIZANDO, LA INSPECCIÓN EN LOS FRENTES DE TRABAJO A FIN DE MINIMIZAR LOS ACCIDENTES E INCIDENTES EN LA OBRA.

**Recomendaciones:****13. RECOMENDACIONES:**

SE OBSERVO EN CAMPO E INFORMA AL ADMINISTRADOR DE CONTRATOS DE LA ENTIDAD, QUE EL PERSONAL DEL EQUIPO PACRI DE PROVÍAS NACIONAL, NO SE ENCUENTRA EN OBRA DESDE EL 15 DE DICIEMBRE DEL 2021, (09 MESES) Y ESTO ESTÁ RETRASANDO LA LIBERACIÓN DE PREDIOS EN LA OBRA QUE VENIMOS EJECUTANDO – TRAMO III, POR CONSIGUIENTE, ESTA FALTA DE LIBERACIÓN ESTÁ GENERANDO RETRASO EN OBRA, QUE AFECTARA DEFINITIVAMENTE EN EL TÉRMINO DEL PLAZO PREVISTO DE TERMINACIÓN DE LA OBRA.

SITIO ARQUEOLOGICO SUPAYPUNKU KM. 110+380 AL KM. 110+820 (440 ML). EN ESTE SECTOR, LA DIRECCIÓN DE DERECHO VÍA DE PROVÍAS NACIONAL, VIENE GESTIONANDO LA AUTORIZACIÓN DEL DESARROLLO DEL PROYECTO DE EVALUACIÓN ARQUEOLÓGICA (PEA), ASÍ COMO TAMBIÉN, DEL PROYECTO DE RESCATE A CARGO DEL MINISTERIO DE CULTURA PARA LIBERACIÓN DEL TERRENO E INICIAR CON LAS ACTIVIDADES PREVISTAS EN EL EXPEDIENTE TÉCNICO, SIN EMBARGO, LA DIRECCIÓN DE DERECHO DE VÍA, HABÍA PREVISTO DAR INICIO A ESTA LABOR DEL (PEA) ENTRE LOS MESES DE DICIEMBRE-21 A ENERO-22, A LA FECHA, NO HAN DADO INICIO A ESTA ACTIVIDAD A CARGO DEL MINISTERIO DE CULTURA, POR LO TANTO, DICHA PROGRESIVA DEL KM. 110+380 AL KM. 110+820 AÚN NO ESTÁ LIBERADA.

ZONA ARQUEOLÓGICA MONUMENTAL (HUÁNUCO PAMPA) ENTRE LAS PROGRESIVAS KM. 136+460 HASTA EL KM. 137+040 (580 ML). EN ESTE SECTOR, LA DIRECCIÓN DE DERECHO DE VÍA DE PROVÍAS NACIONAL, VIENE GESTIONANDO TAMBIÉN, EL PROYECTO DE EVALUACIÓN ARQUEOLÓGICA (PEA) CON EL PROPÓSITO DE EFECTUAR LAS EXCAVACIONES ARQUEOLÓGICAS DENTRO DE LOS HITOS DE LA POLIGONAL, INTERCEPTANDO EL ÁREA DE CONSTRUCCIÓN DE LA CARRETERA SEGÚN LAS SECCIONES TRANSVERSALES; EN ESE SENTIDO, PARA ESTE CASO, SOLAMENTE ES NECESARIO QUE SE HAGA EL PEA Y DE SER EL CASO, SEA LIBERADO PARA LA CONTINUACIÓN DE NUESTRAS ACTIVIDADES CONTRACTUALES; NO ES NECESARIO HACER UN PARA (PROYECTO DE RESCATE).

EL CAMINO INCA: HUANUCOPAMPA- CASMA KM 138+900 AL KM 139+420 (520 ML) (CAMINO INCA QUE SE VISUALIZA EN EL SIGDA) ASOCIADA A ESTRUCTURAS FUNERARIAS. PARA ESTE CASO, SE HA VERIFICADO UN CAMINO INCA CON ESTRUCTURAS FUNERARIAS QUE DE SER CIERTO, TENDRÍAMOS QUE HACER UN PEA Y UN PROYECTO DE RESCATE; EN ESE SENTIDO, LA SUPERVISIÓN EN CONJUNTO CON EL CONTRATISTA, ESTAMOS EVALUANDO LA POSIBILIDAD DE PLANTEAR UNA ADECUACIÓN DEL TRAZO HACIA EL LADO OPUESTO (LADO DERECHO) EN LA CUAL ESTÁ SIENDO EVALUADO POR NUESTRO ESPECIALISTA EN GEOLOGÍA Y ESPECIALISTA EN HIDROLOGÍA TODA VEZ, QUE EL LADO DERECHO, SE ENCUENTRA EL RIO VIZCARRA; ESTA ES UNA SOLUCIÓN BASTANTE PRÁCTICA EN LA CUAL, LA ESTAMOS EVALUANDO QUE PODRÍA GENERAR UNA PRESTACIÓN DE ADICIONAL DE OBRA EN CUANTO UNA ESTRUCTURA DE MURO DE CONTENCIÓN O DE UN SISTEMA DE GAVIONES.

SE OBSERVÓ EN CAMPO E INFORMA AL ADMINISTRADOR DE CONTRATOS DE LA ENTIDAD, CON CARTA N° 2510020-OI.3-CJS-22-413 DE FECHA 13.MAY.2022, LA SUPERVISIÓN DE OBRA NOTIFICA A LA EMPRESA CONTRATISTA CR20 QUE LA LONGITUD LIBERADO DEL TRAMO III SON DE 34+816 KM, INICIANDO DESDE EL CENTRO POBLADO TINGO CHICO KM 102+819 A HUALLANCA KM 150+421, DONDE EL CONTRATISTA CR20, EXISTEN SECTORES LIBERADOS DONDE NO SE ESTÁ REALIZANDO NINGUNA ACTIVIDAD Y TAMPOCO ESTÁ INTERVIENIENDO A LA FECHA LOS TRABAJOS DE LIMPIEZA DE DERRUMBES, CORTES DE TALUD, CARGUÍO DE ROCAS, RELLENOS DE MUROS, RELLENO DE ALCANTARILLAS, RELLENO DE PUENTES, ESTO SE DEBE A LAS SIGUIENTES CAUSAS COMO, LA FALTA DE DIRECCIÓN TÉCNICA DEL RESIDENTE DE OBRA Y ESPECIALISTAS, FALTA DE EQUIPOS, MAQUINARIAS, RECURSOS Y MANO DE OBRA CALIFICADA Y NO CALIFICADA.

SE OBSERVÓ EN CAMPO E INFORMA AL ADMINISTRADOR DE CONTRATOS DE LA ENTIDAD, DEL ASIENTO N° 1156 DE LA SUPERVISIÓN FECHA 15.08.2022 ASUNTO: AVANCE DE OBRA DEJAMOS CONSTANCIA QUE, A PESAR DE REUNIONES, CARTAS, ASIENTOS DEL CUADERNO, ACTAS DE ACUERDO, CONVERSACIONES, ETC, SE VIENE COMPROBANDO QUE LOS AVANCES DE OBRA APENAS LOGRAN PASAR EL 1% CADA

**PERÚ**Ministerio
de Transportes
y Comunicaciones**MINISTERIO DE TRANSPORTES Y COMUNICACIONES**

MES, COMO EN EL MES DE JULIO QUE EL AVANCE FUE DE 1.079% LAS CAUSAS DE ESTO SON HARTO CONOCIDAS Y AUNQUE SE HA SOLICITADO EN REITERADAS OCASIONES AL CONTRATISTA MAQUINARIAS, EQUIPOS Y MANO DE OBRA, EN UNA ACTITUD SIN PRECEDENTES MANTIENE UNA POSICIÓN RENUENTE A REALIZAR TRABAJOS DE DRENES, SUBDRENES, ALCANTARILLAS, MUROS, MEJORAMIENTOS, ENROCADOS Y GAVIONES QUE PODRÍAN ESTAR EJECUTÁNDOSE DESDE FEBRERO DEL 2022 EN EL TRAMO DE LA UNIÓN A HUALLANCA ESTA ACTITUD DEMUESTRA INERCIA A CUMPLIR LAS RESPONSABILIDADES QUE TODO CONTRATISTA ASUME.

LOS TRABAJOS EJECUTADOS POR EL CONTRATISTA FUERON EVALUADOS POR LA SUPERVISIÓN DE OBRA, ASÍ MISMO SE HACE MENCIÓN QUE ESTAS HAN SIDO CONCILIADOS EN ALGUNAS PARTES POR LO CUAL DE ACUERDO A LA VERIFICACIÓN POR PARTE DE LA SUPERVISIÓN DE OBRA EL AVANCE DE OBRA CORRESPONDIENTE AL MES DE SETIEMBRE DEL 2022 CORRESPONDIENTE A LA VALORIZACIÓN N°23 TIENE UN PORCENTAJE DE 0.997%, CON LO CUAL EL ACUMULADO ES DE 12.96%.

DE ACUERDO A LOS METRADOS APROBADOS POR SUPERVISIÓN, EL MONTO DE LA VALORIZACIÓN DE OBRA N° 23, CORRESPONDIENTE AL MES DE SETIEMBRE DEL 2022 ASCIENDE A S/ 3'640,819.88 (TRES MILLONES SEISCIENTOS CUARENTA MIL OCHOCIENTOS DIECINUEVE CON 88/100 SOLES) EL CUAL INCLUYE, GASTOS GENERALES, UTILIDAD, REAJUSTES, AMORTIZACIONES, DEDUCCIONES E IGV.

EL AVANCE DE OBRA ACUMULADO CORRESPONDIENTE AL MES DE SETIEMBRE DEL 2022 ES DE 12.96%, DE ACUERDO AL CAO ACTUALIZADO AL QUINTO TRIMESTRE, EL MISMO QUE TIENE UN PORCENTAJE PROGRAMADO ACUMULADO DE 95.32% CON LO CUAL MISMO PARA ESTE MES EL CONTRATISTA PRESENTA UN ATRASO DE 86.40% CON RESPECTO A LO PROGRAMADO ACUMULADO Y UN AVANCE DE 13.60% RESPECTO A LO PROGRAMADO ACUMULADO.

Auditoría Fecha De Creación:

06-11-2022

Auditoría Fecha De Edición:

07-11-2022

PANEL FOTOGRAFICO

Panel Fotográfico



PERÚ

Ministerio
de Transportes
y Comunicaciones

MINISTERIO DE TRANSPORTES Y COMUNICACIONES

Panel Fotográfico de la Bitacora de Obras

Nivel:

No Aplica

Fecha De Fotografía:

05-11-2022

Actividades:

PROGRESIVA: KM 107+960 AL KM 108+000

CONSTRUCCIÓN SUB RASANTE

MEJORAMIENTO DEL SUELO A NIVEL DE SUB RASANTE

SE VERIFICA LOS TRABAJOS DE CONFORMACIÓN EN LA SUBRASANTE

CDescripcion :

PERSONAL UTILIZADO: 06 OPERADORES, 02 CONTROLADORES, 01 CAPATAZ, 02 VIGÍAS

MAQUINARIA Y EQUIPO UTILIZADO: 01 MOTONIVELADORA, 01 RODILLO VIBRADOR, 01 CISTERNA DE AGUA, 01 EXCAVADORA, 01 CARGADOR FRONTAL, 02 VOLQUETES, 01 HERRAMIENTAS MANUALES

Foto1:



[Ver imagen completa](#)

Foto2:



[Ver imagen completa](#)

Foto3:



[Ver imagen completa](#)

1

Panel Fotográfico de la Bitacora de Obras

Nivel:

No Aplica

Fecha De**Fotografía:**

05-11-2022

Actividades:

PROGRESIVA: KM 104+570

ENSAYO DE DENSIDAD DE CAMPO – CONO DE ARENA

MEJORAMIENTO DEL SUELO A NIVEL DE SUB RASANTE

ENSAYO DE DENSIDAD Y PESO ESPECÍFICO DEL SUELO CON EL MÉTODO DE CONO Y ARENA

EL ENSAYO PERMITE CALCULAR IN SITU EL VALOR DE LA DENSIDAD NATURAL DE LOS SUELOS, ESPECIALMENTE EN SUELOS SIN COHESIÓN, ARENAS Y GRAVAS

2

CDescripcion :

PERSONAL UTILIZADO: 01 CAPATAZ, 01 TECNICO DE LABORATORIO, 03 PEONES, 02 VIGIAS.

MAQUINARIA Y EQUIPO UTILIZADO: 01 CAMIONETA, 01 CONO DE ARENA METÁLICO, 01 FRASCO CON ARENA, 01 SACO DE ARENA, 01 BALANZA ELECTRÓNICA, 01 ESPÁTULA, 01 COMBA, 01 MARTILLO, 01 ESTACA DE FIERRO, 02 BROCHA 4", 01 ZARANDA METÁLICA Y HERRAMIENTAS MANUALES.

Foto1:[Ver imagen completa](#)**Foto2:**[Ver imagen completa](#)**Foto3:**[Ver imagen completa](#)



PERÚ

Ministerio
de Transportes
y Comunicaciones

MINISTERIO DE TRANSPORTES Y COMUNICACIONES

Panel Fotográfico de la Bitacora de Obras

Nivel:

No Aplica

**Fecha De
Fotografía:**

05-11-2022

Actividades:

PROGRESIVA: KM 108+870 AL KM 109+120

VIGA BENKELMAN

SE REALIZA EL ENSAYO DE DEFLECTOMETRÍA (CAMIÓN VIGA BENKELMAN) EN LA CARPETA ASFÁLTICA

3

CDescripcion :

PERSONAL UTILIZADO: 01 CAPATAZ, 02 TECNICOS DE LABOTARORIO, 02 CONTROLADRES, 02 PEONES, 02 VIGIAS.

MAQUINARIA Y EQUIPO UTILIZADO: 01 VOLQUETE, 01 VIGA BENKELMAN, 01 HERRAMIENTAS MANUALES.

Foto1:



[Ver imagen completa](#)

Foto2:



[Ver imagen completa](#)

Foto3:

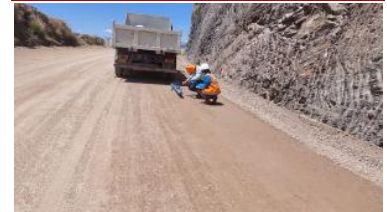

[Ver imagen completa](#)



PERÚ

Ministerio
de Transportes
y Comunicaciones

MINISTERIO DE TRANSPORTES Y COMUNICACIONES

Panel Fotográfico de la Bitacora de Obras

Nivel:

No Aplica

Fecha De

Fotografía:

05-11-2022

Actividades:

PROGRESIVA: KM 103+390 AL KM 108+730

IMPRIMACIÓN ASFALTICO

SE VERIFICA LOS TRABAJOS DE LIMPIEZA CON LA ESCOBA MECÁNICA Y COMPRESORA LA PLATAFORMA DONDE SERÁ COLOCADO DEL ASFALTO LIQUIDO MC 30 EN EL TRAMO LIBERADO CARRIL DERECHO

SE REALIZA EL CONTROL DE LAS UNIFORMIDAD DE LA SUPERFICIE EN EL TRAMO LIBERADO CARRIL DERECHO

SE VERIFICA EL COLOCADO DEL ASFALTO LIQUIDO MC-30 (IMPRIMACIÓN) EN EL TRAMO LIBERADO

CDescripcion

PERSONAL UTILIZADO: 02 OPERADORES, 02 TECNICOS DE LABORATORIO DE SUELOS Y PAVIMENTOS, 02 CONTROLADORES, 08 PEONES, 01 CAPATAZ, 02 VIGÍAS

MAQUINARIA Y EQUIPO UTILIZADO: 01 CISTERNA IMPRIMADOR, 01 BOBCAT ESCOBA BARREDORA, 01 COMPRESORA DE AIRE, 01 HERRAMIENTAS MANUALES

Foto1:



[Ver imagen completa](#)

Foto2:



[Ver imagen completa](#)

Foto3:



[Ver imagen completa](#)

Panel Fotográfico de la Bitacora de Obras

Nivel:

No Aplica

Fecha De**Fotografía:**

05-11-2022

Actividades:

PROGRESIVA: KM 144+390 AL KM 144+970: LONG. = 580 M

TUNEL HUACTAHUARU

PERFORACIÓN DE ROCAS CON MAQUINARIAS

TRABAJOS DE MOVIMIENTO DE TIERRA Y ACCESOS DE ENTRADA Y SALIDA DE TUNEL HUACTAHUARU

CDescripcion :

PERSONAL UTILIZADO: 02 ING. ESP. DE TUNELES, 02 ING. ASISTENTES DE SEGURIDAD, 01 CAPATAZ, 09 OPERADORES, 04 CONTROLADORES, 10 PEONES, 02 VIGIAS.

MAQUINARIA Y EQUIPO UTILIZADO: 01 CAMIONETA, 02 JACKLEG PERFORADORA, 01 COMPRESORA DE AIRE, 02 JACK LEG PERFORADORA, 01 EXCAVADORA MARTILLO HIDRAULICO, 03 VOLQUETES, 01 CARGADOR FRONTAL, 03 CARMIX, 02 ANDAMIOS METALICOS, 01 HERRAMIENTAS MANUALES.

Foto1:[Ver imagen completa](#)**Foto2:**[Ver imagen completa](#)**Foto3:**[Ver imagen completa](#)

5

Panel Fotográfico de la Bitacora de Obras

Nivel:

No Aplica

Fecha De**Fotografía:**

05-11-2022

Actividades:

PROGRESIVA: KM 137+845 AL KM 137+873

CONSTRUCCIÓN DE ALCANTARILLA – (TMC)

EXCAVACIÓN PARA CONSTRUCCIÓN DE ALCANTARIA DE TUBERÍA METÁLICA CORRUGADA (TMC)

SE VERIFICA EL COLOCADO DE CONCRETO DE F'C=175 KG/CM2 EN LAS ALCANTARILLAS

ALC. TMC Ø 36", SE PROCEDIO CON LA COLOCACIÓN DE CONCRETO F'C.175 KG/CM2, EN EL CABEZAL CON ALAS DE SALIDA

CDescripcion :

PERSONAL UTILIZADO: 01 OPERADOR, 02 CONTROLADORES, 01 CAPATAZ, 01 OPERARIOS, 02 OFICIALES, 03 PEONES, 02 VIGÍAS.

MAQUINARIA Y EQUIPO UTILIZADO: 01 EXCAVADORA, 02 MIXER, 01 VIBRADOR DE CONCRETO, 02 CAMIONETAS 4X4, 01 HERRAMIENTAS MANUALES.

Foto1:[Ver imagen completa](#)**Foto2:**[Ver imagen completa](#)**Foto3:**[Ver imagen completa](#)



Fotos: