

**PERÚ**Ministerio
de Transportes
y Comunicaciones

MINISTERIO DE TRANSPORTES Y COMUNICACIONES

BITACORA ELECTRÓNICA DE OBRA

REGISTRO DE LA BITACORA Y FOTO DEL CUADERNO DE OBRA

Confirma Bitacora: Si	Nro Informe: 128	Fecha Informe: 19 - 11 - 2022	Nombre De La Obra: Rehabilitación y Mejoramiento de Obra Carretera Lima - Canta - La Viuda- Unish, tramo Canta- Huayllay	Personal Encargado: BORIS WALTER AYLLÓN CARCELÉN		
Foto Bitacora:	Foto Bitacora 2:	Foto Bitacora 3:	Foto Bitacora 4:	Foto Bitacora 5:	Foto Bitacora 6:	
Ver imagen completa	Ver imagen completa	Ver imagen completa	Ver imagen completa	Ver imagen completa	Ver imagen completa	

Asunto:

NUMERO DE INFORME No. 0128
 CONTRATO DE OBRA: No. 103-2019-MTC/ 20 de fecha 24/09/2019
 EMPRESA CONTRATISTA: CHINA ROAD AND BRIDGE CORPORATION SUCURSAL PERU
 OBRA: SALDO DE OBRA: "MEJORAMIENTO, REHABILITACIÓN Y CONSERVACIÓN POR NIVELES DE SERVICIO Y OPERACIÓN DEL CORREDOR VIAL, LIMA – CANTA – HUAYLLAY – DV. COCHAMARCA – EMP.PE 3N" (SALDO DE OBRAS INICIALES (OI) TRAMO 2 CANTA - HUALLAY LONGITUD: 95.2 KMS.
 MONTO DE OBRAS INICIALES : 338,725,656.80
 SUPERVISOR: CONSORCIO CESEL - CAL Y MAYOR
 CONTRATO DE CONSULTORIA DE OBRA N° 077-2014-MTC/20) ADENDA No. 4 DE FECHA 24-09-2019
 VISITA DE SEGUIMIENTO Y MONITOREO A LAS OFICINAS DE LA SUPERVISION Y CONTRATISTA
 VISITA DE SEGUIMIENTO Y MONITOREO AL TRAMO 2 (OBRAS INICIALES) CANTA (PROGRESIVA KM. 0+000) AL KM. 23+000 (ZONA ARQUEOLOGICA)

**Conclusiones:**

- 0) CUADERNO DE OBRA: El cuaderno de obra esta en manos de la Contratista. Hoy no se ha logrado el acceso al cuaderno de obra.
- 2) ADICIONALES DE OBRAS: Mediante la Resolución Directoral N° 0278-2021-MTC/20.2.101.1 denominado: "Cambio de ubicación de plantas industriales del km 89+500 y km 83+700 al km 80+150". se ha aprobado Adicionales N° 02, N° 03 y N° 4 y se ha aprobado un Adicional No.5, Se ha tramitado Adicional No. 6 (mejoramientos a nivel de subrasante) y Aprobado el adicional 7 (diseño de MAC desde Km. 20+900 al Km. 34+000), se ha tramitado ante la Entidad un adicional No. 08 (bases y subbases). Se esta tramitando adicional No 9 y 10
- 3) MAYORES METRADOS: Se tiene conocimiento que la Supervisión de Obra ha presentado informes a la Entidad por el asunto de Mayores Metrados por la Entidad y ha comunicado al contratista las observaciones a los informes elaborados por el mencionado contratista. En resumen la Contratista va ha realizar la subsanación de observaciones y los informes de los expedientes de mayores cantidades. Se ha tramitado ante la Supervisión, informe técnico de mayores cantidades correspondiente a geomembrana tipo2 para los pedraplenes y correspondientes a transporte de derrumbes en las progresivas Km. 59 al Km, 73. hoy la Contratista esta tramitando la subsanación de observaciones del trámite de mayores cantidades de derrumbes en el Km. 25 al Km. 35.
- 4) DEDUCTIVOS: Mediante la Resolución Directoral N° 0278-2021-MTC/20.2.101.1 de fecha 15 de junio del 2021, la Entidad aprobó el Presupuesto Deductivo Vinculante N° 01. se tramitara un deductivo vinculante No. 6 Y 7
- 5) PLAN DE MANEJO SOCIOAMBIENTAL: Se visualiza la disposición de baños portátiles tipo DISAL, Se observa el uso de un camión cisterna para el mojado de la vía como acción antipolvo, en diferentes zonas.
- 6) MANTENIMIENTO VIAL: se realiza solo actividades DE MANTENIMIENTO VIAL MINIMAS (regado de accesos) y emergencias.
- 7) RECURSOS OFERTADOS:
DEL CONTRATISTA
 - a) PERSONAL: En el sitio se verifica la presencia del especialista en suelos, ambiental, Ing, residente, Ing, de trazo y topografía, Ing. geólogo, Ing. de producción, jefe de oficina técnica personal técnico y obrero en el sitio de la obra.
 - b) MAQUINARIA Y EQUIPO: : Los equipos en el sitio de la obra son: 12 motoniveladoras, 10 vibrocompactadores de rodillo , 2 pavimentadora (esparcidora), 1 mini cargador, 16 excavadora de oruga, 4 excavadora neumática, 1 rock drill, 7 retroexcavadora, 100 camiones de volteo, un minicargador con accesorio de barredora, 1 camión de imprimación, 12 cargadores frontales. 3 camiones mixer. 1 camión mezclador y 3 tractor de oruga. 6 camión cisterna ,1 esparcidora nueva y 1 compactadora de rodillo, de las 5 chancadoras. se han desincorporados 3 chancadoras pequeñas.
- DE LA SUPERVISIÓN:
 - a) PERSONAL : Se verifica personal técnico y administrativo, jefe de supervisión, los especialistas de Seguridad salud y trabajo, suelos, costos y valorizaciones, Pacri., arqueología y estructuras y obras de arte y trazo y topografía
 - b) MAQUINARIA Y EQUIPO: Tienen 6 camionetas 4x4 , 1 combi, una oficina de la supervisión con mobiliario y equipos de computación y de oficina. Hoy no se movilizó una camioneta
- 8) INCIDENTES: Hoy se tiene información de INCIDENTES: hoy ha ocurrido un incidente donde la pierna de un trabajador fue aprisionado por los aceros de refuerzos para el pontón, al descargarlos, se llevo al trabajador para el medico. Se desconoce su estado de salud.
- 9) PACRI: No existen problemas de PACRI hasta el Km. 91. Desde el km. 91 al km. 95.2 la Comunidad de Huallay están exigiendo una nueva valuación (tasación) de sus predios.
- 10) ARQUEOLOGÍA: Existe un tramo de 4 km, (km. 21 al km. 25)Se realiza la ejecución de 1 pontón en la zona arqueológica (Km. 24+400) y se inicio el mantenimiento de la via. Existen 6 sectores de la zona Arqueológica, que tiene que se tiene que realizar rescate.
- 11) OTROS: Las condiciones del clima en la zona, hoy es soleado en toda la mañana y en la tarde friaje, en todo el tramo 2 (OBRAS INICIALES) en la Via canta Huallay .Hasta ahora con la valorización del mes de Octubre 2022 de acuerdo a lo ejecutado, aprobado y corregido por la Supervisión, Continua en condición de ATRASADA. pero, se ha incrementado muy satisfactoriamente los rendimientos de trabajo, se esta laborando en horas nocturnas



PERÚ

Ministerio
de Transportes
y Comunicaciones

MINISTERIO DE TRANSPORTES Y COMUNICACIONES

Recomendaciones:

Se recomienda a la Contratista el pintado (provisional) del eje central de la via actualmente asfaltada y la colocación de la señalización vertical correspondiente, para aminorar los accidentes.

Se recomienda a la Contratista realizar la subsanación de observaciones de las Mayores Cantidades y de los Adicionales tramitados ante Supervisión. puesto que las mismas fueron devueltas por la Supervisión desde el mes de SETIEMBRE 2022 y hasta la fecha no se subsana todas observaciones. se le ha reiterado la subsanación de observaciones y hasta la fecha no lo hacen.

Se recomienda a la Contratista la INMEDIATA CAMPAÑA DE CONCIENTIZACION A LOS USUARIOS DE LA VIA, por los constantes incidentes y accidentes de transito ocurridos hasta la fecha,

Se recomienda a la Supervisión exigir al Contratista la entrega de volantes informativos de prevención, al circular en la via Canta Huallay (en construcción) a todos los Usuarios de la Vía, colocación de avisos informativos, preventivos y obligatorios que sean visibles en horas diurnas y Nocturnas.

Se recomienda a la Contratista a presentar la subsanación de observaciones de los informes técnicos de obras adicionales pendientes por tramitar, se le ha participado en varias ocasiones la entrega de los trámites correspondiente para su trámite

Se recomienda a la Contratista, la urgente incremento de colocación de señal informativa ,preventiva y reglamentaria (provisional o definitiva) en la via y el regado de la misma para disminuir la

generación de polvo (Que disminuye la visibilidad) en las zonas sin asfalto, puesto que la via esta en mejores condiciones de transitabilidad, motivando a los Usuarios a ir a mayor velocidad, incrementando el riesgo a accidentes e incidentes en el tramo 2 (obras iniciales). La Contratista deberá merecer la correspondiente penalidad de acuerdo a lo exigido en su contrato. Se participa a la Supervisión, que si se demuestra evidencias que no se adoptaron oportunamente las acciones necesarias para un correcto trabajo que permita la señalización (diurna y nocturna) durante la ejecución de la obra y por no haber adoptado las acciones necesarias para que el Contratista ejecute la señalización que la Obra requiere y brindar seguridad al usuario con el fin de evitar accidentes, se la aplicara la penalidad que corresponda, de acuerdo a los TDR.

Se recomienda a la Supervisión la entrega oportuna del cronograma de permanencia del personal especialista y clave

Se recomienda a PROVIAS NACIONAL la pronta aprobación del Adicional No. 10,11 y No.12 (ampliaciones de plazo) de la Supervisión donde se incluye los recursos de la Supervisión.

Es necesario que PROVIAS NACIONAL suministre una movilidad permanente (camioneta alquilada) para al monitor para realizar las constataciones, seguimiento y monitoreo en el sitio de la obra. Hasta la fecha NO hay Camioneta ocasionando muchos inconvenientes en la realización del trabajo de seguimiento y monitoreo

Auditoria Fecha De Creación:

19-11-2022

Auditoria Fecha De Edición:

21-11-2022

PANEL FOTOGRAFICO

Panel Fotográfico

Panel Fotográfico de la Bitacora de Obras

Personal Encargado:BORIS WALTER AYLLÓN
CARCELÉN**Nivel:**

No Aplica

**Fecha De
Fotografía:**

19-11-2022

Actividades:

PROGRESIVA KM. 22+940

VISITA DE SEGUIMIENTO Y MONITOREO AL TRAMO 2 (OBRAS INICIALES) :
VERIFICACION DE CONSTRUCCION DE FALSA ZAPATA Y EXCAVACION PARA
CONSTRUCCION DE PONTON

01.01.10 PONTONES

CODIGO: 01.01.10.05 EXCAVACION NO CLASIFICADA PARA ESTRUCTURAS EN
SECO**CDescripcion** :

En la Progresiva Km. 22+940 se realizó la excavación no clasificada para estructuras en seco, y la construcción de falsa zapata de acuerdo a los planos del expediente, donde se construirá los cimientos de pontón de concreto armado, en un lado se ha realizado el desvío del cauce, provisionalmente se ha colocado 3 alcantarillas tmc de 0.90 m. Se utiliza una excavadora de oruga y 10 volquetes, trabajan: 1 capataz, 1 operador , 2 obreros, 10 choferes, 2 vigías

Foto1:[Ver imagen completa](#)**Foto2:**[Ver imagen completa](#)**Foto3:**[Ver imagen completa](#)**Fecha Toma De Datos:**

20-11-2022

1



PERÚ

Ministerio
de Transportes
y Comunicaciones

MINISTERIO DE TRANSPORTES Y COMUNICACIONES

Panel Fotográfico de la Bitacora de Obras

Personal Encargado:

BORIS WALTER AYLLÓN
CARCELÉN

Nivel:

No Aplica

Fecha De Fotografía:

19-11-2022

Actividades:

PROGRESIVA KM. 22+940
VISITA DE SEGUIMIENTO Y MONITOREO AL TRAMO 2 (OBRAS INICIALES) :
DESVIO DEL CAUCE PARA CONSTRUCCION DE PONTONES
01.01.10 PONTONES
CODIGO: 01.01.10.07 ENCAUZAMIENTO EN PUENTES Y PONTONES

CDescripcion :

En la Progresiva Km. 22+940 se realizó la excavación no clasificada para estructuras en seco y en agua, donde se ha realizado el desvío del cauce, provisionalmente se ha colocado 3 alcantarillas tmc de 0.90 m. Se utilizo una excavadora de oruga con accesorio de demolición y una excavadora de oruga y 10 volquetes, trabajarónn: 1 capataz, 2 operadores , 2 obreros, 10 choferes, 2 vigías

Foto1:



[Ver imagen completa](#)

Foto2:



[Ver imagen completa](#)

Foto3:



[Ver imagen completa](#)

Fecha Toma De Datos:

19-11-2022

2



Panel Fotográfico de la Bitacora de Obras

Personal Encargado:

BORIS WALTER AYLLÓN
CARCELÉN

Nivel:

No Aplica

Fecha De Fotografía:

19-11-2022

Actividades:

PROGRESIVA KM. 22+940
VISITA DE SEGUIMIENTO Y MONITOREO AL TRAMO 2 (OBRAS INICIALES) :
VERIFICACION DE CONSTRUCCION DE FALSA ZAPATA DE PONTON
01.01.10 PONTONES

CDescripcion :

En la Progresiva Km. 22+940 se realizó la construcción de una falsa zapata, de acuerdo a lo que exige los planos del expediente técnico, pero se detecta que no esta incluida la partida en las partidas de pontones, se debe tramitar los mayores metrados o adicionales correspondientes.

Foto1:



[Ver imagen completa](#)

Foto2:



[Ver imagen completa](#)

Foto3:



[Ver imagen completa](#)

Fecha Toma De Datos:

19-11-2022

Panel Fotográfico de la Bitacora de Obras

Personal Encargado:BORIS WALTER AYLLÓN
CARCELÉN**Nivel:**

No Aplica

**Fecha De
Fotografía:**

19-11-2022

Actividades:

PROGRESIVA KM. 22+900

VISITA DE SEGUIMIENTO Y MONITOREO AL TRAMO 2 (OBRAS INICIALES) :
ACCIDENTE CON LOS REFUERZOS METALICOS (TRABAJADOR HERIDO)
accidente al quitar refuerzo metalico le ha agarrado el pie**CDescripcion** :

En la progresiva Km. 22+900 ha ocurrido un accidente donde al transportar manualmente los aceros de refuerzos para el pontón, un trabajador resulto con la pierna aprisionado por los fierros, afectando una pantorrilla . Se traslado al trabajador a que lo vea un medico para su chequeo.

Foto1:[Ver imagen completa](#)**Foto2:**[Ver imagen completa](#)**Foto3:**[Ver imagen completa](#)**Fecha Toma De Datos:**

19-11-2022



Panel Fotográfico de la Bitacora de Obras

Personal Encargado:

BORIS WALTER AYLLÓN
CARCELÉN

Nivel:

No Aplica

Fecha De Fotografía:

19-11-2022

Actividades:

PROGRESIVA KM. 22+946

01.01.07 TRANSPORTE

CODIGO: 01.01.07.06 TRANSPORTE DE DESECHOS Y EXCEDENTE A DME A DISTANCIAS MAYORES DE MIL METROS (1000.00 M)

CDescripcion :

En la progresiva Km. 22+946 se realiza el transporte de desechos y excedente hacia el DME del Km. 42 , Se utiliza una excavadora de oruga y 10 volquetes , trabajan 1 capataz, 2 obreros, 1 operador, 10 choferes y 2 vigías.

Foto1:



[Ver imagen completa](#)

Foto2:



[Ver imagen completa](#)

Foto3:

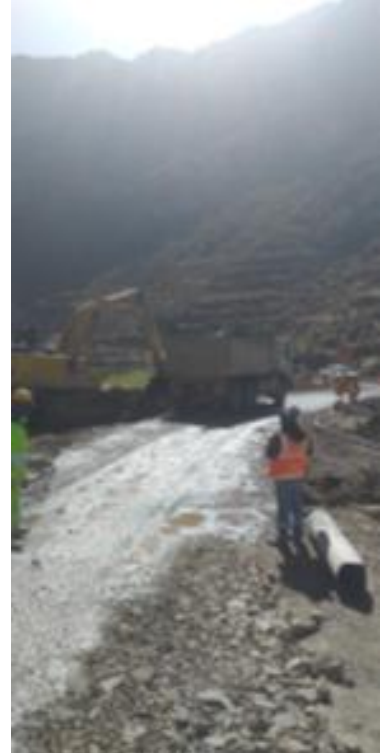

[Ver imagen completa](#)

Fecha Toma De Datos:

19-11-2022



PERÚ

Ministerio
de Transportes
y Comunicaciones

MINISTERIO DE TRANSPORTES Y COMUNICACIONES

Panel Fotográfico de la Bitacora de Obras

Personal Encargado:

BORIS WALTER AYLLÓN
CARCELÉN

Nivel:

No Aplica

Fecha De Fotografía:

19-11-2022

Actividades:

PROGRESIVAS KM. 16+340 AL KM. 16+350

01.01.06 OBRAS DE ARTE

CODIGO: 01.01.06.05 CONCRETO TIPO C 27.4 Mpa. ($f'c= 280 \text{ Kg/cm}^2$)

CODIGO: 01.01.06.09 ENCOFRADO Y DESENCOFRADO

CDescripcion

En las progresivas Km. 16+340 al Km. 16+350 se ha realizado el encofrado, colocación de acero de refuerzo y el vaciado de 2 losas de concreto en el carril derecho de la vía. Se utilizó dos camiones mixer, vibradores de concreto y herramientas menores, Trabajaron: 1 capataz, 12 obreros, 2 operario de Mixer, 2 vigías

Foto1:



[Ver imagen completa](#)

Foto2:



[Ver imagen completa](#)

Foto3:



[Ver imagen completa](#)

Fecha Toma De Datos:

19-11-2022



Panel Fotográfico de la Bitacora de Obras

Personal Encargado:

BORIS WALTER AYLLÓN CARCELÉN

Nivel:

No Aplica

Fecha De Fotografía:

19-11-2022

Actividades:

PROGRESIVAS KM. 16+000 AL KM. 16+090

01.01.06 OBRAS DE ARTE

CODIGO: 01.01.06.05 CONCRETO CLASE I 9.8 Mpa. (f'c= 100 Kg/cm2)

CODIGO: 01.01.06.09 ENCOFRADO Y DESENCOFRADO

CDescripcion :

solado 16000 16090 li En las progresivas Km. 16+000 al Km. 16+090 se ha realizado el encofrado y se realiza la colocación de solado de mezcla de concreto ,como base para iniciar la construcción de losas de concreto armado. Se utiliza un camión mixer, una retroexcavadora y herramientas menores. Trabajan 1 capataz, 1 operador , 1 chofer de mixer, 6 obreros,, 2 vigías.

Foto1:



[Ver imagen completa](#)

Foto2:



[Ver imagen completa](#)

Foto3:



[Ver imagen completa](#)

Fecha Toma De Datos:

19-11-2022

7



PERÚ

Ministerio
de Transportes
y Comunicaciones

MINISTERIO DE TRANSPORTES Y COMUNICACIONES

Panel Fotográfico de la Bitacora de Obras

Personal Encargado:

BORIS WALTER AYLLÓN
CARCELÉN

Nivel:

No Aplica

Fecha De Fotografía:

19-11-2022

Actividades:

PROGRESIVA KM. 16+000
01.01.06 OBRAS DE ARTE
CÓDIGO: 01.01.06.01 EXCAVACION NO CLASIFICADA PARA ESTRUCTURAS

CDescripcion :

En la progresiva Km. 16+000 se realiza la excavación no clasificada para estructuras para la construcción de la uña en el lado inicial e izquierdo para la construcción de losa de concreto en el carril izquierdo de la vía. Se utiliza una retroexcavadora y herramientas menores, Trabajan: 1 capataz, 1 operador, 4 obreros, 2 vigías.

Foto1:



[Ver imagen completa](#)

Foto2:



[Ver imagen completa](#)

Foto3:



[Ver imagen completa](#)

Fecha Toma De Datos:

19-11-2022

8



Fotos: