



BITACORA ELECTRÓNICA DE OBRA

REGISTRO DE LA BITACORA Y FOTO DEL CUADERNO DE OBRA

| Confirma Bitacora: | Nro Informe: | Fecha Informe: | Nombre De La Obra: | Personal Encargado: |
|--------------------|--------------|----------------|--|------------------------------|
| Si | 0040 | 16 - 03 - 2023 | Corredor Vial: Huánuco - La Unión-Huallanca, Dv. Antamina/Emp. PE-3N (Tingo Chico) - Nuevas Flores - Llata - Antamina, Tramo I | BORIS WALTER AYLLÓN CARCELÉN |



[Ver imagen completa](#)



[Ver imagen completa](#)



[Ver imagen completa](#)



[Ver imagen completa](#)



[Ver imagen completa](#)



[Ver imagen completa](#)

Asunto:

NUMERO DE INFORME No. 0040-2023
 CONTRATO DE OBRA: No. 127-2018-MTC/ 20
 EMPRESA CONTRATISTA: CHINA RAILWAY 20 BUREAU GROUP CORPORATION
 OBRA: "CONSERVACIÓN POR NIVELES DE SERVICIO Y OPERACIÓN DEL CORREDOR VIAL; HUANUCO- LA UNION- HUALLANCA –DV. ANTAMINA – EMP.PE 3N" (TINGO CHICO) - NUEVAS FLORES - LLATA- ANTAMINA - TRAMO 1 LONGITUD: 52.92 KMS.
 MONTO DEL CONTRATO : S/ 1,241,495,685.46 INCLUYE IGV
 MONTO DEL CONTRATO TRAMO 1 (OI-1) ; S/ 323,942,616.32 Nuevo Monto del Presupuesto OI-1 S/ 395 427 697,64 Inc. I.G.V con precios a junio 2018
 SUPERVISOR: CONSORCIO SUPERVISOR LOUIS BERGER - HOB
 CONTRATO DE CONSULTORIA DE OBRA N° 144 -2018-MTC/20.2
 MONTO DEL CONTRATO DE CONSULTORIA: S/. 123,625,905,13 INCLUYE IGV
 MONTO ASIGNADO AL PRIMER TRAMO (PRIMER EQUIPO) : S/ 27,450,314.74 INCLUYE IGV
 LA OBRA ACTUALMENTE SE ENCUENTRA EN EJECUCION
 - VISITA DE SEGUIMIENTO Y MONITOREO A LAS OFICINAS DE LA SUPERVISIÓN
 - VISITA DE SEGUIMIENTO Y MONITOREO AL TRAMO 1 (OI-T1) : CIUDAD DE HUANUCO (KM. 0+000) AL KM.50+800



Conclusiones:

0) CUADERNO DE OBRA: El cuaderno de obra esta en manos de la Supervisión. Hoy se ha logrado el acceso al cuaderno de obra No.29. Donde la anotación mas importante del 23-02-2023 al 24-02-2023 es el siguiente:

ASIENTO No. 4372 DEL CONTRATISTA : 24-02-2023 ASUNTO: PRESENCIA DE PRECIPITACIONES PLUVIALES DEL DIA 24-02.2023

En resumen mediante los asientos 4372 la Contratista participa que han ocurrido precipitaciones pluviales en la zona ocasionando la paralización de actividades en diferentes frentes de trabajo el día 24-02-2023

1) AMPLIACIONES DE PLAZO (PRORROGAS) : Mediante Resoluciones Directorales N° 090,829, 1491, 2532-2020-MTC/20, 0060, 1304, 1606, 2090, 2229, 2368, 2423- 2021-MTC/20; 430, 623, 631, M 1095, 1288, 1418, 1439, 1637 y 1801-2022-MTC/20 y 022-2023-MTC/20 de fecha 29.01.2020, 07.07.2020, 10.09.2020, 27.11.2020, 29.01.2021, 07.07.2021, 12.08.2021, 14.10.2021, 03.11.2021, .11.2021, 10.12.2021, 13.04.2022, 11.05.2022, 12.05.2022, 27.07.2022, 09.09.2022, 30.09.2022, 06.10.2022, 10.11.2022, 07.12.2022 y 10.01.2023, se declara procedente la prórroga del Plazo de ejecución de obra N° 05, 09, 11, 13, 15, 21, 23, 25,26, 27, 28, 29, 30, 32, 33, 35, 36, 37, 38, 40 y 41 por 120, 82, 14, 66, 15, 32, 183, 12, 02, 01,143,12, 02, 01, 147, 01, 01, 77, 01, 11 , 01, 40,25 y 25 días Calendario respectivamente, trasladándose el termino de plazo de ejecución de obra contratada al 08-07-2023.

2) ADICIONALES DE OBRAS (VARIACIONES) : Prestación Adicional de Obra N° 01, S/ 10790416,90 inc. I.G.V.; prestación Adicional de Obra N° 02, S/ 447 228,01 inc. I.G.V.; Prestación Adicional de Obra N° 03, S/ 3 175 732.15 inc. I.G.V.; Prestación Adicional de Obra N° 04, S/ 13 245 278,03 inc. I.G.V., Presupuesto Deductivo Vinculante N°1, S/ 10763 222,57 inc. I.G.V. con precios a junio 2018, Prestación Adicional de Obra N° 05, S/ 410 904.28 inc. I.G.V. ; Variación N° 06, Declarado Improcedente mediante R.D N°0248 -2021-MTC/20, Prestación Adicional N°07, S/ 11 456123.80 inc. I.G.V. , Presupuesto Deductivo Vinculante N° 02, S/ 200 085,13 inc. I.G.V.; Prestación Adicional N°08, S/1736 649,78 inc. I.G.V. con precios a junio 2018, aprobado con R.D N° 0784-2021-MTC/20 del 30.04.2021 Presupuesto deductivo Vinculante N° 03 S/ 3 138,62 inc. I.G.V, Prestación Adicional N°09, S/ 10 819 655,88 inc. I.G.V., Deductivo Vinculante N° 04, S/ 2 216 811,87 inc. I.G.V, Prestación Adicional de Obra N° 10, S/ 8 824 724,01 inc. I.G.V., Deductivo vinculante N° 05, S/ 6 930 066,04 inc. I.G.V. Prestación Adicional de Obra N° 11, S/528 165,98 inc. I.G.V., Deductivo Vinculante N° 06, S/ 6 735,48 inc. I.G.V. , Prestación Adicional de Obra N° 12 S/15 387 854,66 inc. I.G.V., Deductivo Vinculante N° 07, S/ 8 566 696,04 inc. I.G.V. , Prestación Adicional de Obra N° 13S/ 1 372 759,56 inc. I.G.V., Deductivo vinculante N° 08 S/ 3 664 241,99 inc. I.G.V. , Prestación Adicional de Obra N° 14, S/ 5 720 131,24 inc. I.G.V., deductivo Vinculante N° 09, S/ 415 235,89 inc. I.G.V., Prestación Adicional de Obra N°15 Improcedente , Deductivo Vinculante N° 10 Improcedente , Prestación Adicional de Obra N° 16 S/ 21,359,711,22 inc. I.G.V., Deductivo Vinculante N° 11, S/ 3 278 107,71 inc. I.G.V. Prestación Adicional de Obra N° 17 S/ 1 834 818,72 inc. I.G.V. , Prestación Adicional de Obra N° 18, S/ 1 278 449,31 inc. I.G.V., Deductivo Vinculante N° 12 S/ 1 246 979,11 inc. I.G.V. últimamente se ha aprobado el Adicional No. 20 y 21 esta en tramite un adicional No, 22 y 23..

3) MAYORES METRADOS (MAYORES CANTIDADES) : Se tiene conocimiento que la Supervisión de Obra ha presentado. un tramite de MAYORES CANTIDADES No. 1 y 2 a la Entidad correspondientes a MEJORAMIENTOS EN LA VIA A NIVEL DE SUBRASANTE el cual unos sectores han sido autorizadas por la supervisión. Se ha realizado la constatación inicial de mayores cantidades No.1 de MEJORAMIENTOS DE SUELOS A NIVEL DE SUBRASANTE EN NUEVOS SECTORES DEL PROYECTO. Se ha realizado el trámite a la Entidad el cual fue observado. este trámite ahora se realizara como PRESTACION ADICIONAL, puesto que hasta la fecha no se ha iniciado actividades de mejoramiento.

4) DEDUCTIVOS: NO SE TIENE INFORMACION DE DEDUCTIVOS NO VINCULANTES

5) PLAN DE MANEJO SOCIOAMBIENTAL: Se visualiza la disposición de baños portátiles tipo DISAL, en los frentes de trabajo,

6) MANTENIMIENTO VIAL: Hasta los momento la Vía requiere mantenimiento constante , porque las precipitaciones ocasionan derrumbes

7) RECURSOS OFERTADOS

DEL CONTRATISTA

a) PERSONAL: En el sitio de campamento y campo se verifica la presencia del Ingeniero residente, personal técnico y especialista

b) MAQUINARIA Y EQUIPO: :La verificación de maquinarias en el sitio de la obra hasta los momentos son los siguientes : 3 motoniveladora 3 vibrocompactadores de rodillo, 4 cargador frontal , 4 mini compactadoras de rodillo, 1 camión de bombeo de concreto, 1 retroexcavadora, 8 excavadora de oruga, 1 excavadora neumática, 1 rock drill,, 52 camiones de volteo, 3 camión cisterna, 3 tractor. 1 camión imprimador, 1 mini cargador con cepillo limpiador,(Se han movilizad hacia el TRAMO 3 :1 pavimentadora, 1 compactadoras de rodillo neumático y 1 compactadora de rodillos) , La relación de equipos se estan verificando día a día de acuerdo a estipulado en los términos de referencia y de la información suministrada por la Supervisión.

DE LA SUPERVISIÓN

a) PERSONAL : Se verifica hasta la fecha la presencia de jefe de supervisión tramo 1 especialistas ambiental, seguridad, suelos y pavimentos, estructura y obras de arte, trazo y topografía, liberación de predios y geología , técnicos y personal administrativo, laborando en oficina, campo y realizando sus actividades en laboratorio.

b) MAQUINARIA Y EQUIPO: Se ha verificado hasta hoy 7 camionetas 4x4 y 2 combi, dia a dia se realizara la verificación del cumplimiento de los términos de referencia.

8) INCIDENTES: Hoy no se tiene información de INCIDENTE

9) INTERFERENCIAS: A la fecha se mantienen algunas interferencias descritas en el estudio y otras nuevas que fueron determinadas en la fase de revisión y/o ejecución del proyecto, correspondiendo entre otras a: presencia de terrenos de propiedad privada, redes de agua potable y/o alcantarillado, postes de energía eléctrica y/o telecomunicaciones en zonas pobladas, canales no revestidos, presencia de Buzones, entre otras.

10) OTROS: Las condiciones del clima en la zona, hoy es SOLEADO todo el dia, en todo el tramo 1 (OBRAS INICIALES T1) en la Vía Huánuco -La unión - Huallanca. Hasta ahora con la valorización del mes de Febrero 2023 de acuerdo a lo ejecutado, aprobado y corregido por la supervisión se encuentra ATRASADA. Actualmente la obra se encuentra con rendimientos bajos, Desde ayer a dejado de llover en el sector, Se ha notado la necesidad de más maquinarias y equipos y se esta realizando cortes y transportes en horas de la noche, cuando el clima lo permite. Es importante señalar que desde el inicio de las actividades de monitoreo NO se cuenta con servicio de movilidad (CAMIONETA) . Hecho que limita el cumplimiento de las funciones asignadas



Recomendaciones:

Se recomienda al Contratista de Obra el cumplimiento de la programación de obra a fin de evitar retrasos injustificados en su ejecución, así como el cumplimiento de las estipulaciones contractuales descritas en el Contrato de Obra.
Se recomienda al contratista no realizar movilizaciones Y desmovilizaciones de equipos desde el TRAMO 1 AL TRAMO 3 Y VICEVERSA, sin la previa autorización escrita de la Supervisión
Se recomienda al Contratista el incremento de maquinarias en el TRAMO 1, para mejorar el porcentaje de avance de la obra,
Se recomienda a la Contratista la presentación de las prestaciones adicionales a TIEMPO que son necesarias para el avance de las obras en sector inestable KM. 17+000, sector de los canales de distribución de agua de SEDA HUANUCO y adicionales nuevos pendientes.
Se recomienda a la Supervisión la entrega mensual del control de permanencia del personal clave de la Supervisión.
Se recomienda a la Supervisión el control de todos los recursos de la Contratista, donde revisen y evalúen e informen a la Entidad el cumplimiento de los TDR del contrato (todos los equipos tienen que estar en buen estado de operación, equipados y con control de mantenimiento)
Se recomienda a la Supervisión el control de la Asistencia diaria del Personal Clave, para el buen avance y control de calidad de la obra
Se recomienda a PROVIAS NACIONAL la revisión, evaluación y aprobación de MAYOR COSTO No. 17,18 y 19 correspondiente al mes de diciembre 2022 y Enero 2023 de la supervisión, el cual es de suma importancia para el equilibrio de la Consultora y del personal de Supervisión para el control de la obra.
Se recomienda a PROVIAS NACIONAL y Supervisión solicite a través de las instancias correspondientes la pronta liberación de interferencias (viviendas, terrenos, postes de energía eléctrica y/o de telecomunicaciones, torres de media o baja tensión, entre otros) a fin de evitar mayores dilaciones en el plazo de ejecución de obra y posibles conflictos sociales.
Es necesario que PROVIAS NACIONAL suministre una movilidad permanente (camioneta alquilada) para al monitor de campo, para realizar las constataciones, seguimiento y monitoreo en el sitio de la obra. A la fecha NO hay Camioneta, ocasionando muchos inconvenientes para realizar el seguimiento y monitoreo en campo

Auditoria Fecha De Creación:

16-03-2023

Auditoria Fecha De Edición:

17-03-2023

PANEL FOTOGRAFICO

Panel Fotográfico



Panel Fotográfico de la Bitacora de Obras

Personal Encargado:

BORIS WALTER AYLLÓN
CARCELÉN

Nivel:

No Aplica

**Fecha De
Fotografía:**

16-03-2023

Actividades:

PROGRESIVA KM. 22+750
CODIGO 200 MOVIMIENTO DE TIERRAS
PARTIDA 203.A REMOCION DE DERRUMBES

CDescripcion _____ :

Enel Km. 22+750 en el lado derecho de la via se realiza la remoción de derrumbes ocurridos, se utiliza una cargador frontal y 4 volquetes, trabajan 1 capataz, 1 operador, 4 choferes, 2 vigias

Foto1:



[Ver imagen completa](#)

Foto2:



[Ver imagen completa](#)

Foto3:



[Ver imagen completa](#)

Fecha Toma De Datos:

17-03-2023



Panel Fotográfico de la Bitacora de Obras

Personal Encargado:

BORIS WALTER AYLLÓN
CARCELÉN

Nivel:

No Aplica

**Fecha De
Fotografía:**

16-03-2023

Actividades:

PROGRESIVA KM. 38+300

VISITA DE SEGUIMIENTO Y MONITOREO AL TRAMO 1 (OI-T1) : VISITA DE COMISION DEL BID Y PROVIAS NACIONAL- LIMA (ZONA DE DERRUMBE)

CDescripcion _____ :

En la progresiva Km. 38+300 se realiza visita de seguimiento y monitoreo al tramo 1 (OI.T1) donde se acompaña a los representantes del BID y comisión de PROVIAS NACIONAL donde se realiza una inspección del área de seguridad y salud ocupacional, se recorre el frente de trabajo donde realizaron cortes en material suelto, donde ocurrió derrumbes a causa de las lluvias, se recomendó la remoción y desquinche de rocas sueltas para darle seguridad al sector ante el paso de vehículos.

Foto1:



[Ver imagen completa](#)

Foto2:

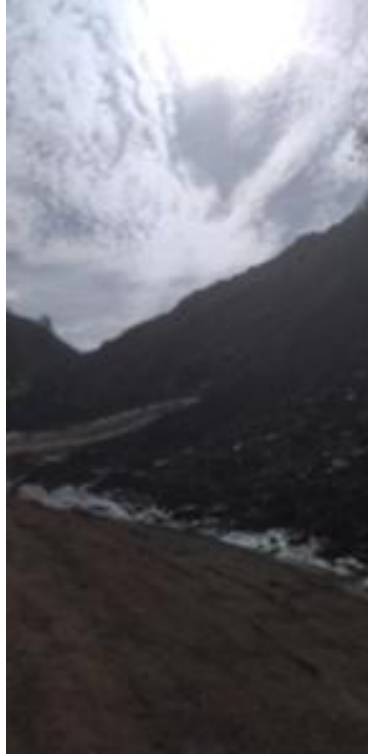

[Ver imagen completa](#)

Foto3:



[Ver imagen completa](#)

Fecha Toma De Datos:

17-03-2023



Panel Fotográfico de la Bitacora de Obras

Personal Encargado:

BORIS WALTER AYLLÓN CARCELÉN

Nivel:

No Aplica

Fecha De Fotografía:

16-03-2023

Actividades:

PROGRESIVA KM, 50+060
VISITA DE SEGUIMIENTO Y MONITOREO AL TRAMO 1 (OI.T1) : VISITA DE COMISION DEL BID Y PROVIAS NACIONAL- LIMA

CDescripcion _____ :

En la progresiva Km. 50+060 se realiza visita de seguimiento y monitoreo al tramo 1 (OI.T1) donde se acompaña a los representantes del BID y comisión de PROVIAS NACIONAL donde se realiza una inspección del área de seguridad y salud ocupacional, se recorre el frente de trabajo donde realizan la construcción de muros de concreto armado, se entrevista al personal de la contratista con respecto al área de seguridad.

Foto1:



[Ver imagen completa](#)

Foto2:



[Ver imagen completa](#)

Foto3:



[Ver imagen completa](#)

Fecha Toma De Datos:

17-03-2023



Panel Fotográfico de la Bitacora de Obras

Personal Encargado:

BORIS WALTER AYLLÓN
CARCELÉN

Nivel:

No Aplica

**Fecha De
Fotografía:**

16-03-2023

Actividades:

PROGRESIVA KM. 50+000
VISITA DE SEGUIMIENTO Y MONITOREO AL TRAMO 1 (OI.T1) : VERIFICACION DE EQUIPO TOPOGRAFICO UTILIZADO EN CAMPO POR LA SUPERVISIÓN

CDescripcion _____ :

En la progresiva Km. 50+000 se verifica la utilización de equipo de estación total y nivel (equipos topográficos) perteneciente a la supervisión, donde se chequean las cotas de los muros de concreto armado.

Foto1:



[Ver imagen completa](#)

Foto2:



[Ver imagen completa](#)

Foto3:



[Ver imagen completa](#)

Fecha Toma De Datos:

17-03-2023



Panel Fotográfico de la Bitacora de Obras

Personal Encargado:

BORIS WALTER AYLLÓN CARCELÉN

Nivel:

No Aplica

Fecha De Fotografía:

16-03-2023

Actividades:

PROGRESIVA KM. 50+000
VISITA DE SEGUIMIENTO Y MONITOREO AL TRAMO 1 (OI.T1) : VERIFICACION DE VEHICULOS UTILIZADOS POR LA SUPERVISIÓN

CDescripcion _____ :

En la progresiva Km. 50+000 se verifica la utilización de camionetas perteneciente a la supervisión, para el traslado del personal de supervisión y del Monitor

Foto1:



[Ver imagen completa](#)

Foto2:



[Ver imagen completa](#)

Foto3:



[Ver imagen completa](#)

Fecha Toma De Datos:

17-03-2023



Panel Fotográfico de la Bitacora de Obras

Personal Encargado:

BORIS WALTER AYLLÓN
CARCELÉN

Nivel:

No Aplica

**Fecha De
Fotografía:**

16-03-2023

Actividades:

PROGRESIVA KM. 30+535 AL, KM. 30+592
CODIGO: 500 DRENAJE
PARTIDA 501.E EXCAVACION NO CLASIFICADA PARA ESTRUCTURAS
PARTIDA 503.I ENCOFRADO Y DESENCOFRADO
PARTIDA CONCRETO CLASE H (F'C= 100 KG/CM2)

CDescripcion :

En las progresivas Km. 30+335 al Km. 30+592 se realizó excavación no clasificada para estructuras y actualmente se realiza el vaciado del solado de concreto clase H, encofrado de zapatas y elevación del paño 11 para la construcción de muros ciclópeos , donde se utilizo una excavadora de oruga y herramientas menores, se utiliza una camión mixer trabajan 1 capataz, 1 operador, 10 obreros, 2 vigias

Foto1:



[Ver imagen completa](#)

Foto2:



[Ver imagen completa](#)

Foto3:



[Ver imagen completa](#)

Fecha Toma De Datos:

17-03-2023



Panel Fotográfico de la Bitacora de Obras

Personal Encargado:

BORIS WALTER AYLLÓN
CARCELÉN

Nivel:

No Aplica

**Fecha De
Fotografía:**

16-03-2023

Actividades:

PROGRESIVA KM. 28+300
CODIGO 200 MOVIMIENTO DE TIERRAS
PARTIDA 202.C EXCAVACION EN MATERIAL SUELTO

CDescripcion _____ :

Entre las Progresivas Km. 28+300 se realiza las excavaciones en material común suelto se utiliza en este sector excavadoras para el corte de talud y banquetas .Se utiliza 2 excavadoras de oruga y se utiliza 15 volquetes: trabajan 1 capataz, 2 operadores, 4 obreros, 2 vigías,15 choferes, en este sector se esta trancando la vía por completo, donde la vía es muy angosta, teniendo acceso libre para los vehículos a las 12 am

Foto1:



[Ver imagen completa](#)

Foto2:



[Ver imagen completa](#)

Foto3:



[Ver imagen completa](#)

Fecha Toma De Datos:

17-03-2023