



## BITACORA ELECTRÓNICA DE OBRA

### REGISTRO DE LA BITACORA Y FOTO DEL CUADERNO DE OBRA

<b>Confirma Bitacora:</b> Si	<b>Nro Informe:</b> N <sup>o</sup> 048-2023-MTC/20.9/MJQY	<b>Fecha Informe:</b> 13-04-2023	<b>Nombre De La Obra:</b> Corredor Vial: Huánuco - La Unión-Huallanca, Dv. Antamina/Emp. PE-3N (Tingo Chico) - Nuevas Flores - Llata - Antamina, Tramo II	<b>Personal Encargado:</b> MICHAEL JESUS QUISPE YAURI.
---------------------------------	--	-------------------------------------	--	---

<b>Foto Bitacora:</b>  <a href="#">Ver imagen completa</a>	<b>Foto Bitacora 2:</b>  <a href="#">Ver imagen completa</a>	<b>Foto Bitacora 3:</b>  <a href="#">Ver imagen completa</a>	<b>Foto Bitacora 4:</b>  <a href="#">Ver imagen completa</a>	<b>Foto Bitacora 5:</b>  <a href="#">Ver imagen completa</a>	<b>Foto Bitacora 6:</b>  <a href="#">Ver imagen completa</a>
---	---	---	---	---	---

**Asunto:**

OBRA N° 127-2018-MTC/20.2 CON LA EMPRESA CONTRATISTA CR20-(CHINA RAILWAY 20 BUREAU GROUP CORPORATION) PARA LA EJECUCIÓN DE LA OBRA “MEJORAMIENTO, CONSERVACIÓN POR NIVELES DE SERVICIO Y OPERACIÓN DE CORREDOR VIAL HUÁNUCO-LA UNIÓN-HUALLANCA-DV. ANTAMINA/EMP. PE-3N (TINGO CHICO)-NUEVAS FLORES-LLATA-ANTAMINA”, INICIO KM 94+383 AL FINAL KM 94+912.

(HUÁNUCO - LA UNIÓN - HUALLANCA): COMPONENTE DE PEAJE KM 94+383 AL KM 94+912

OBRAS COMPLEMENTARIAS OPERACIONES

EMPRESA CONTRATISTA: CHINA RAILWAY 20 BUREAU GROUP CORPORATION, CONTRATO DEL CONTRATISTA CR20: N° 127-2018-MTC/20

SUPERVISIÓN DE OBRA: CONSORCIO SUPERVISOR LOUIS BERGER-HOB, CONTRATO DE SUPERVISIÓN DE OBRA: N° 144-2018-MTC/20.2

PRESUPUESTO CONSORCIO SUPERVISOR OC PEAJE:	S/ 3,466,615.32 (INC. IGV)
PRESUPUESTO OFERTADO DE LA OBRA TOTAL:	S/ 1,241,495,685.46 (INC. IGV)
PRESUPUESTO INICIAL DE OBRA OC PEAJE:	S/ 18,080,525.36 (INC. IGV)
PRESUPUESTO ACTUAL DE EJECUCIÓN OBRA OC PEAJE:	S/ 18,080,525.36 (INC. IGV)
FECHA DE ENTREGA DE TERRENO:	24.NOV.2021
FECHA DE INICIO DE OBRA:	25.NOV.2021
PLAZO DE EJECUCIÓN DE LA OBRA:	270 DIAS
FECHA DE TERMINO DE OBRA CONTRACTUAL:	21/AGO/2022
FECHA DE TERMINO DE OBRA VIGENTE:	24/SET/2022
PLAZO DE EJECUCIÓN DE LA VIGENTE:	304 DIAS



PERÚ

Ministerio  
de Transportes  
y Comunicaciones

MINISTERIO DE TRANSPORTES Y COMUNICACIONES

## Conclusiones:

I). (HUÁNUCO - LA UNIÓN - HUALLANCA)

PROGRESIVA: COMPONENTE DE PEAJE KM 94+383 AL KM 94+912

OBRAS COMPLEMENTARIAS OPERACIONES

(HUÁNUCO - LA UNIÓN - HUALLANCA) COMPONENTE DE PEAJE KM 94+383 AL KM 94+912

1. DEL CUADERNO DE OBRA DEL TOMO N°:

ASIENTO 743 DEL RESIDENTE DE OBRA DEL 18/03/2023, SE DEJA CONSTANCIA QUE SE CONTINÚA EJECUTANDO LA CONSTRUCCIÓN DE LA OBRA COMPLEMENTARIA, SE CONTINUA CON LOS TRABAJOS DE TARRAJEO DE MUROS EN LOS INTERIORES DE BLOQUES 2 Y COLOCACIÓN DE PISO DE PIEDRA LAJA.

ASIENTO 744 DEL SUPERVISOR DE OBRA DEL 19/03/2023, SE REITERA AL CONTRATISTA EN INCREMENTO DE SUS RECURSOS (CUADRILLAS)

ASIENTO 745 DEL SUPERVISOR DE OBRA DEL 20/03/2023, ADVERTENCIA ANTICIPADA ANTE UN PROBABLE RETRASO POR LA MODIFICACIÓN DE PLANOS DE BARRERAS DE SEGURIDAD

ASIENTO 746 DEL RESIDENTE DE OBRA DEL 21/03/2023, NO COMPARTE EL HECHO DE INICIAR LA CONSTRUCCIÓN DEL BLOQUE 1, DADO QUE SE PONE AL DESCUBIERTO UN INMINENTE RIESGO A LAS CONSTRUCCIONES AFECTADAS, ADEMÁS QUE EL PROCEDIMIENTO CONSTRUCTIVO FUE TRATADO Y CONCILIADO EN LA PRESTACIÓN ADICIONAL N° 01.

2. PRORROGA AMPLIACIÓN DE PLAZO - (AMPLIACIONES DE PLAZO)

PRORROGA PLAZO N° 01, IMPROCEDENTE CON R.D. N° 321-2022-MTC/20, DEL 25 MARZO 2022.

PRORROGA PLAZO N° 02 IMPROCEDENTE CON R.D. N° 998-2022-MTC/20, DEL 14 JULIO 2022.

PRORROGA PLAZO N° 03 APROBADA CON R.D. N° 1268-2022-MTC/20, DEL 07 SETIEMBRE 2022: 16 DÍAS CALENDARIO.

PRORROGA PLAZO N° 04 IMPROCEDENTE CON R.D. N° 1298-2022-MTC/20, DEL 09 SETIEMBRE 2022.

PRORROGA PLAZO N° 05 APROBADA CON R.D. N° 1355-2022-MTC/20: 15 DÍAS CALENDARIO.

PRORROGA PLAZO N° 06 IMPROCEDENTE CON R.D. N° 1668-2022-MTC/20, DEL 21 NOVIEMBRE 2022.

PRORROGA PLAZO N° 07 IMPROCEDENTE CON R.D. N° 017-2023-MTC/20, DEL 06 ENERO 2023.

PRORROGA PLAZO N° 08 CONTRATISTA PRESENTA CON CITE: CR20-GC-SP-2023/095. LA SUPERVISIÓN ENVÍA A LA ENTIDAD CON CARTA N° 2510020-OC.2-CJS-23-056 DEL 07 FEBRERO 2023. SE RECOMIENDA A LA ENTIDAD DECLARAR IMPROCEDENTE.

3. EVENTOS COMPENSABLES

EVENTO COMPENSABLE N° 01, CONTRATISTA PRESENTA CON CITE: CR20-GC-SP-2023/020. LA SUPERVISIÓN ENVÍA A LA ENTIDAD CON CARTA N° 2510020-OC.2-CJS-23-039 DEL 28 ENERO 2023. SE RECOMIENDA A LA ENTIDAD DECLARAR IMPROCEDENTE.

4. PRESUPUESTO ADICIONAL DE OBRA (PAO) – VARIACIONES (PRESTACIÓN ADICIONALES DE OBRA)

PRESUPUESTO ADICIONAL OBRA N° 01, CONTRATISTA PRESENTA CON CITE: CR20-GC-SP-2023/095. LA SUPERVISIÓN ENVÍA A LA ENTIDAD CON CARTA N° 2510020-OC.2-CJS-23-056 DEL 07 FEBRERO 2023.

5. MAYORES CANTIDADES - (MAYORES METRADOS)

EL COMPONENTE DE PEAJE KM 94+383 AL KM 94+912 NO TIENE MAYORES CANTIDADES

6. PRESUPUESTO DEDUCTIVO VINCULANTE

EL COMPONENTE DE PEAJE KM 94+383 AL KM 94+912 NO TIENE DEDUCTIVOS VINCULANTES

7. PLAN DE MANEJO SOCIO AMBIENTAL

ELABORACIÓN INFORMES QUINCENALES Y MENSUALES PARA EL CONTROL INTERNO DE LA SUPERVISIÓN

8. MANTENIMIENTO VIAL

RIEGO DE LA VÍA: DEL KM 94+383 AL KM 94+912

MANTENIMIENTO DE LA VÍA: KM 94+383 AL KM 94+912

9. EMPRESA CONTRATISTA CR20:

05 PROFESIONALES ESPECIALISTAS Y 01 RESIDENTE DE OBRA

10. MAQUINARIA Y EQUIPO EN OBRA DE LA EMPRESA CONTRATISTA CR20:

02 UNIDADES DE LAS 35 UNIDADES DE EQUIPO MINIMO.

11. CONSORCIO SUPERVISIÓN DE OBRA:

02 PROFESIONALES ESPECIALISTAS, 01 JEFE DE SUPERVISIÓN



PERÚ

Ministerio  
de Transportes  
y Comunicaciones

MINISTERIO DE TRANSPORTES Y COMUNICACIONES

12. VEHÍCULOS SUPERVISIÓN DE OBRA:

01 CAMIONETA, TOTAL 01 UNIDAD EN OBRA

13. ARQUITECTURA

ASENTADO DEL MURO LADRILLO K.K. DE ARCILLA 18 H (0.09X0.13X0.24) AMARRE DE SOGA JUNTA 1.5 CM. MORTERO 1:1:5 (E=0.15M)

MUROS, SELLADOR Y PINTURA LATEX LAVABLE INTERIORES, DOS CAPAS

EL CONTRATISTA HA EJECUTADO ESTA PARTIDA EN BLOQUE HOSPEDAJE SECTOR B.

TARRAJEO FROTACHADO DE MUROS INTERIORES MEZCLA C:A 1:5, E=1,5 CM

EL CONTRATISTA HA EJECUTADO ESTA PARTIDA EN BLOQUE HOSPEDAJE SECTOR A, MURO INTERIOR Y EXTERIOR

14. ESTRUCTURAS

CONSTRUCCIÓN DEL PEAJE, RAMPA Y PUENTE PEATONAL

CONSTRUCCIÓN DE LA LOSA ALIGERADA H=0.17m

COLOCACIÓN DE LADRILLO PARA TECHO H=0.12m

CONSTRUCCIÓN DE LA BARANDA METALICA

EL CONTRATISTA HA EJECUTADO LA ACTIVIDAD DE PINTURA EN LAS BARANDAS METÁLICAS DE PUENTE PEATONAL.

TRABAJOS EN LA CUNETA BERMA REVESTIDA EN CONCRETO TIPO C2

EL CONTRATISTA A EJECUTADO EL VACIADO DE LA TAPA DE CUNETA TIPO C2 ENTRE LAS PROGRESIVAS KM 94+700 AL KM 94+740

TRABAJOS DE EXCAVACIÓN MANUAL PARA TANQUE BIODIGESTOR N° 02

TRABAJOS DE TARRAJEO DE MUROS SECTOR B BLOQUE 2 – HOSPEDAJE

TRABAJOS DE SELLADO DE BASE IMPRIMANTE EN EL BLOQUE 3 – COMERCIO

TRABAJOS DE EXCAVACIÓN PARA ENCOFRADO DE ISLA EN EL MÓDULO 1 BLOQUE 10 - CASETA DE COBRO

TRABAJOS DE SELLADO DE BASE IMPRIMANTE EN EL BLOQUE 8 - CASETA POLICIAL

TRABAJOS DE COLOCACIÓN DE CERÁMICA EN LOS SS. HH. EN EL BLOQUE 2 – HOSPEDAJE

TRABAJOS DE VACIADO DE FALSO PISO SECTOR A EN EL BLOQUE 2 – HOSPEDAJE

ENSAYO DE RUGOSIDAD EN LA CARPETA ASFÁLTICA EN LOS CARRILES DERECHO E IZQUIERDO KM. 94+730 AL KM. 94+911.76



**Recomendaciones:**

**13. RECOMENDACIONES:**

SE COORDINÓ CON LA SUPERVISIÓN DE OBRA, DEL COMPONENTE DE PEAJE PARA COMUNICAR Y RECOMENDAR A LA EMPRESA CONTRATISTA CR20, DEBERÁ INCREMENTAR SUS RECURSOS DEBIDO A QUE EL AVANCE ECONÓMICO DE LA OBRA AL 31 DE MARZO 2023, ES DE 45.482%, SEGÚN LA FICHA QUINCENAL.

SE COORDINÓ CON LA SUPERVISIÓN DE OBRA, DEL COMPONENTE DE PEAJE PARA COMUNICAR Y RECOMENDAR A LA EMPRESA CONTRATISTA CR20, INCREMENTAR SUS RECURSOS EN ACTIVIDADES DE ACABADOS Y TRABAJAR EN FORMA PARALELA EN LOS DEMÁS BLOQUES.

SE COORDINÓ CON LA SUPERVISIÓN DE OBRA, DEL COMPONENTE DE PEAJE PARA COMUNICAR Y RECOMENDAR A LA EMPRESA CONTRATISTA CR20, ELIMINAR EL MATERIAL DE DERRUMBE EN EL KM. 94+650, ENTRE LOS BLOQUES 01 Y 02, SECTOR TERRAZA.

SE COORDINÓ CON LA SUPERVISIÓN DE OBRA, DEL COMPONENTE DE PEAJE PARA COMUNICAR Y RECOMENDAR A LA EMPRESA CONTRATISTA CR20, DEBERÁ DE RENOVAR E IMPLEMENTAR LOS EPP A TODOS SUS TRABAJADORES.

SE COORDINÓ CON LA SUPERVISIÓN DE OBRA, DEL COMPONENTE DE PEAJE PARA COMUNICAR Y RECOMENDAR A LA EMPRESA CONTRATISTA CR20, DEBERÁ DE HACER LA DOTACIÓN DE AGUA POTABLE COTIDIANAMENTE PARA EL USO Y CONSUMO DE LOS TRABAJADORES.

CONOCIMIENTO AL ADMINISTRADOR DE CONTRATOS DE PEAJE DE LA ENTIDAD, EL CONTRATISTA DE ACUERDO A LOS REQUERIMIENTOS DE LA SECCIÓN VII CUENTA EN OBRA CON 01 RESIDENTE DE OBRA Y 05 ESPECIALISTAS, ASÍ MISMO 09 ESPECIALISTAS SON COMPARTIDOS CON EL TRAMO 2; A LA FECHA ESTÁN APROBADOS EL RESIDENTE DE OBRA, JEFE DE OFICINA DE INGENIERÍA, RESPONSABLE DE TOPOGRAFÍA, ESPECIALISTA DE SUELOS Y PAVIMENTOS, ESPECIALISTA DE SEGURIDAD DE OBRA E INGENIERO ELECTROMECAÁNICO.

CONOCIMIENTO AL ADMINISTRADOR DE CONTRATOS DE PEAJE DE LA ENTIDAD, SI BIEN EL PLAZO DE EJECUCIÓN DE LA OBRA HA CONCLUIDO, EL CONTRATISTA CONTINUA CON LA EJECUCIÓN DEL SALDO DE OBRA, LABOR QUE AL ESTAR DENTRO DEL ALCANCE DEL CONTRATO DE NUESTRO CONSORCIO LA "SUPERVISIÓN DE LAS OBRAS DE LA OC PEAJE" CONTINÚAN SIENDO SUPERVISADAS POR EL CONSORCIO. RESPECTO A LO ANTERIOR SE HA SOLICITADO A LA ENTIDAD MEDIANTE LAS CARTAS N° 2510020-OC.2-22-026 Y 2510020-OC.2-22-029 DEL 22.JUL.22 Y 09.AGO.22 RESPECTIVAMENTE INSTRUCCIONES PARA LA CONTINUIDAD DE NUESTRO SERVICIO.

CONOCIMIENTO AL ADMINISTRADOR DE CONTRATOS DE PEAJE DE LA ENTIDAD, EL CONTRATISTA PRESENTA A LA SUPERVISIÓN EL EXPEDIENTE DE PRESTACIÓN ADICIONAL N°01. MEDIANTE CARTA N°2510020-OC.2-CJS-23-039 DE FECHA 28.01.2023, LA SUPERVISIÓN REMITE A LA ENTIDAD EXPEDIENTE DE PRESTACIÓN ADICIONAL N°01: "SOLUCIONES GEOTÉCNICAS Y DE DRENAJE PARA LA ESTABILIZACIÓN DE TALUDES ENTRE LAS PROGRESIVAS KM 94+650 AL KM 94+820", PARA SU TRÁMITE DE APROBACIÓN RESPECTIVA.

**Auditoria Fecha De Creación:**

13-04-2023

**Auditoria Fecha De Edición:**

14-04-2023

**PANEL FOTOGRAFICO**

**Panel Fotográfico**



**Panel Fotográfico de la Bitacora de Obras**

**Personal Encargado:**

MICHAEL JESUS QUISPE YAURI.

**Nivel:**

No Aplica

**Fecha De Fotografia:**

13-04-2023

**Actividades:**

PROGRESIVA: COMPONENTE DE PEAJE KM 94+383 AL KM 94+912

OBRAS COMPLEMENTARIAS OPERACIONES

TRABAJOS DE COLOCACIÓN DE TEJA ANDINA SECTOR B BLOQUE 2 – HOSPEDAJE

MURO LADRILLO K.K.DE ARCILLA 18 H ( 0.09X0.13X0.24) AMARRE DE SOGA JUNTA 1.5 CM. MORTERO 1:1:5 (E=0.15M)

ASENTADO DE LADRILLO EN BLOQUE 2-HOSPEDAJE SECTOR B

TRABAJOS DE TARTAJEÓ EN LA PARTE FRONTAL Y LATERAL DEL BLOQUE 2-HOSPEDAJE SECTOR A

TRABAJOS DE TARRAJEO FROTACHADO DE MUROS INTERIORES MEZCLA C:A 1:5, E=1,5 CM

TRABAJOS DE TARRAJEO FROTACHADO DE MUROS EXTERIORES MEZCLA C:A 1:5, E=1,5 CM

EMPASTADO DE LAS PAREDES INTERIORES DEL ÁREA DE COMERCIO

MUROS, SELLADOR Y PINTURA LATEX LAVABLE INTERIORES, DOS CAPAS

COLOCACIÓN DE LAS TUBERÍAS PARA LAS CONEXIONES ELÉCTRICAS EN EL TECHO ÁREA DE HOSPEDAJE SECTOR B

COLOCACIÓN DE CONCRETO EN EL TECHO ALIGERANDO FC210 KG/CM2 DEL ÁREA DE HOSPEDAJE SECTOR B

**CDescripcion** \_\_\_\_\_ :

PERSONAL UTILIZADO: 01 CAPATAZ, 02 OPERADORES, 06 OPERARIOS, 08 OFICIALES, 12 PEONES, 02 CONTROLADORES, 02 VIGIAS.

MAQUINARIA Y EQUIPO UTILIZADO: 01 CAMIONETA, 01 EXCAVADORA SOBRE RUEDAS, 01 VOLQUETE DE 15 M3, 01 HERRAMIENTAS MANUALES.

**Foto1:**



[Ver imagen completa](#)

**Foto2:**



[Ver imagen completa](#)

**Foto3:**



[Ver imagen completa](#)

**Fecha Toma De Datos:**

14-04-2023



## Panel Fotográfico de la Bitacora de Obras

**Personal Encargado:**

MICHAEL JESUS QUISPE YAURI.

**Nivel:**

No Aplica

**Fecha De Fotografia:**

13-04-2023

**Actividades:**

PROGRESIVA: COMPONENTE DE PEAJE KM 94+383 AL KM 94+912

OBRAS COMPLEMENTARIAS OPERACIONES

TRABAJOS DE COLOCACIÓN DE TEJA ANDINA SECTOR B BLOQUE 2 – HOSPEDAJE

MURO LADRILLO K.K.DE ARCILLA 18 H ( 0.09X0.13X0.24) AMARRE DE SOGA JUNTA 1.5 CM. MORTERO 1:1:5 (E=0.15M)

ASENTADO DE LADRILLO EN BLOQUE 2-HOSPEDAJE SECTOR B

TRABAJOS DE TARTAJEÓ EN LA PARTE FRONTAL Y LATERAL DEL BLOQUE 2-HOSPEDAJE SECTOR A

TRABAJOS DE TARRAJEO FROTACHADO DE MUROS INTERIORES MEZCLA C:A 1:5, E=1,5 CM

TRABAJOS DE TARRAJEO FROTACHADO DE MUROS EXTERIORES MEZCLA C:A 1:5, E=1,5 CM

EMPASTADO DE LAS PAREDES INTERIORES DEL ÁREA DE COMERCIO

MUROS, SELLADOR Y PINTURA LATEX LAVABLE INTERIORES, DOS CAPAS

COLOCACIÓN DE LAS TUBERÍAS PARA LAS CONEXIONES ELÉCTRICAS EN EL TECHO ÁREA DE HOSPEDAJE SECTOR B

COLOCACIÓN DE CONCRETO EN EL TECHO ALIGERANDO FC210 KG/CM2 DEL ÁREA DE HOSPEDAJE SECTOR B

**CDescripcion :**

PERSONAL UTILIZADO: 01 CAPATAZ, 02 OPERADORES, 06 OPERARIOS, 08 OFICIALES, 12 PEONES, 02 CONTROLADORES, 02 VIGIAS.

MAQUINARIA Y EQUIPO UTILIZADO: 01 CAMIONETA, 01 EXCAVADORA SOBRE RUEDAS, 01 VOLQUETE DE 15 M3, 01 HERRAMIENTAS MANUALES.

**Foto1:**

[Ver imagen completa](#)

**Foto2:**

[Ver imagen completa](#)

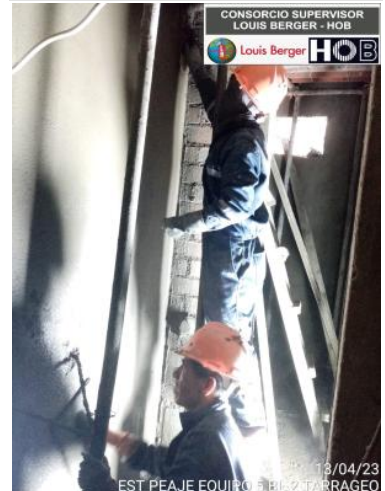
**Foto3:**

[Ver imagen completa](#)

**Fecha Toma De Datos:**

14-04-2023



## Panel Fotográfico de la Bitacora de Obras

**Personal Encargado:**

MICHAEL JESUS QUISPE YAURI.

**Nivel:**

No Aplica

**Fecha De Fotografia:**

13-04-2023

**Actividades:**

PROGRESIVA: COMPONENTE DE PEAJE KM 94+383 AL KM 94+912

OBRAS COMPLEMENTARIAS OPERACIONES

TRABAJOS DE COLOCACIÓN DE TEJA ANDINA SECTOR B BLOQUE 2 – HOSPEDAJE

MURO LADRILLO K.K.DE ARCILLA 18 H ( 0.09X0.13X0.24) AMARRE DE SOGA JUNTA 1.5 CM. MORTERO 1:1:5 (E=0.15M)

ASENTADO DE LADRILLO EN BLOQUE 2-HOSPEDAJE SECTOR B

TRABAJOS DE TARTAJEÓ EN LA PARTE FRONTAL Y LATERAL DEL BLOQUE 2-HOSPEDAJE SECTOR A

TRABAJOS DE TARRAJEO FROTACHADO DE MUROS INTERIORES MEZCLA C:A 1:5, E=1,5 CM

TRABAJOS DE TARRAJEO FROTACHADO DE MUROS EXTERIORES MEZCLA C:A 1:5, E=1,5 CM

EMPASTADO DE LAS PAREDES INTERIORES DEL ÁREA DE COMERCIO

MUROS, SELLADOR Y PINTURA LATEX LAVABLE INTERIORES, DOS CAPAS

COLOCACIÓN DE LAS TUBERÍAS PARA LAS CONEXIONES ELÉCTRICAS EN EL TECHO ÁREA DE HOSPEDAJE SECTOR B

COLOCACIÓN DE CONCRETO EN EL TECHO ALIGERANDO FC210 KG/CM2 DEL ÁREA DE HOSPEDAJE SECTOR B

**CDescripcion** \_\_\_\_\_ :

PERSONAL UTILIZADO: 01 CAPATAZ, 02 OPERADORES, 06 OPERARIOS, 08 OFICIALES, 12 PEONES, 02 CONTROLADORES, 02 VIGIAS.

MAQUINARIA Y EQUIPO UTILIZADO: 01 CAMIONETA, 01 EXCAVADORA SOBRE RUEDAS, 01 VOLQUETE DE 15 M3, 01 HERRAMIENTAS MANUALES.

**Foto1:**

[Ver imagen completa](#)

**Foto2:**

[Ver imagen completa](#)

**Foto3:**

[Ver imagen completa](#)

**Fecha Toma De Datos:**

14-04-2023



## Panel Fotográfico de la Bitacora de Obras

**Personal Encargado:**

MICHAEL JESUS QUISPE YAURI.

**Nivel:**

No Aplica

**Fecha De Fotografia:**

13-04-2023

**Actividades:**

PROGRESIVA: COMPONENTE DE PEAJE KM 94+383 AL KM 94+912

OBRAS COMPLEMENTARIAS OPERACIONES

TRABAJOS DE COLOCACIÓN DE TEJA ANDINA SECTOR B BLOQUE 2 – HOSPEDAJE

MURO LADRILLO K.K.DE ARCILLA 18 H ( 0.09X0.13X0.24) AMARRE DE SOGA JUNTA 1.5 CM. MORTERO 1:1:5 (E=0.15M)

ASENTADO DE LADRILLO EN BLOQUE 2-HOSPEDAJE SECTOR B

TRABAJOS DE TARTAJEÓ EN LA PARTE FRONTAL Y LATERAL DEL BLOQUE 2-HOSPEDAJE SECTOR A

TRABAJOS DE TARRAJEO FROTACHADO DE MUROS INTERIORES MEZCLA C:A 1:5, E=1,5 CM

TRABAJOS DE TARRAJEO FROTACHADO DE MUROS EXTERIORES MEZCLA C:A 1:5, E=1,5 CM

EMPASTADO DE LAS PAREDES INTERIORES DEL ÁREA DE COMERCIO

4

MUROS, SELLADOR Y PINTURA LATEX LAVABLE INTERIORES, DOS CAPAS

COLOCACIÓN DE LAS TUBERÍAS PARA LAS CONEXIONES ELÉCTRICAS EN EL TECHO ÁREA DE HOSPEDAJE SECTOR B

COLOCACIÓN DE CONCRETO EN EL TECHO ALIGERANDO FC210 KG/CM2 DEL ÁREA DE HOSPEDAJE SECTOR B

**CDescripcion** \_\_\_\_\_ :

PERSONAL UTILIZADO: 01 CAPATAZ, 02 OPERADORES, 06 OPERARIOS, 08 OFICIALES, 12 PEONES, 02 CONTROLADORES, 02 VIGIAS.

MAQUINARIA Y EQUIPO UTILIZADO: 01 CAMIONETA, 01 EXCAVADORA SOBRE RUEDAS, 01 VOLQUETE DE 15 M3, 01 HERRAMIENTAS MANUALES.

**Foto1:**

[Ver imagen completa](#)

**Foto2:**

[Ver imagen completa](#)

**Foto3:**

[Ver imagen completa](#)

**Fecha Toma De Datos:**

14-04-2023





### Panel Fotográfico de la Bitacora de Obras

**Personal Encargado:**

MICHAEL JESUS QUISPE YAURI.

**Nivel:**

No Aplica

**Fecha De Fotografia:**

13-04-2023

**Actividades:**

PROGRESIVA: KM 80+000 AL KM 90+000

MANTENIMIENTO DE LA VIA:

MEJORAMIENTO DE LA VIA CON MAQUINARIA

**CDescripcion :**

PERSONAL UTILIZADO: 10 OPERADORES, 01 CONTROLADOR, 01 CAPATAZ, 03 PEONES, 02 VIGÍAS

MAQUINARIA Y EQUIPO UTILIZADO: 01 EXCAVADORA, 01 CARGADOR FRONTAL, 01 RETRO EXCAVADORA, 04 VOLQUETE, 01 MOTONIVELADORA, 01 RODILLO VIBRADOR, 01 CISTERNA DE AGUA NO POTABLE

5

**Foto1:**



[Ver imagen completa](#)

**Foto2:**



[Ver imagen completa](#)

**Foto3:**



[Ver imagen completa](#)

**Fecha Toma De Datos:**

14-04-2023



**Panel Fotográfico de la Bitacora de Obras**

**Personal Encargado:**

MICHAEL JESUS QUISPE YAURI.

**Nivel:**

No Aplica

**Fecha De Fotografia:**

13-04-2023

**Actividades:**

PROGRESIVA: KM 80+000 AL KM 90+000

MANTENIMIENTO DE LA VIA:

MEJORAMIENTO DE LA VIA CON MAQUINARIA

**CDescripcion :**

PERSONAL UTILIZADO: 10 OPERADORES, 01 CONTROLADOR, 01 CAPATAZ, 03 PEONES, 02 VIGÍAS

MAQUINARIA Y EQUIPO UTILIZADO: 01 EXCAVADORA, 01 CARGADOR FRONTAL, 01 RETRO EXCAVADORA, 04 VOLQUETE, 01 MOTONIVELADORA, 01 RODILLO VIBRADOR, 01 CISTERNA DE AGUA NO POTABLE

6

**Foto1:**



[Ver imagen completa](#)

**Foto2:**



[Ver imagen completa](#)

**Foto3:**



[Ver imagen completa](#)

**Fecha Toma De Datos:**

14-04-2023



**Fotos:**