

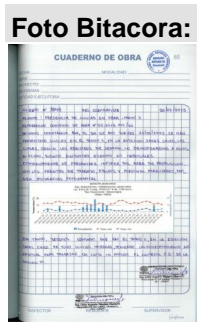

# BITACORA ELECTRÓNICA DE OBRA

## REGISTRO DE LA BITACORA Y FOTO DEL CUADERNO DE OBRA

<b>Confirma Bitacora:</b> Si	<b>Nro Informe:</b> N <sup>o</sup> 107-2023-MTC/20.9/MJQY	<b>Fecha Informe:</b> 22-06-2023	<b>Nombre De La Obra:</b> Corredor Vial: Huánuco - La Unión-Huallanca, Dv. Antamina/Emp. PE-3N (Tingo Chico) - Nuevas Flores - Llata - Antamina, Tramo II	<b>Personal Encargado:</b> MICHAEL JESUS QUISPE YAURI.
---------------------------------	--	-------------------------------------	--	---



[Ver imagen completa](#)



[Ver imagen completa](#)

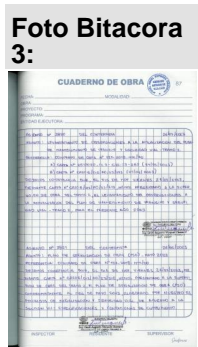

[Ver imagen completa](#)

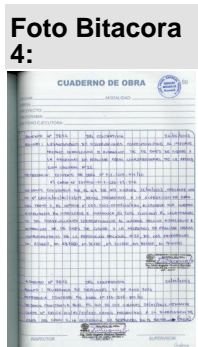

[Ver imagen completa](#)

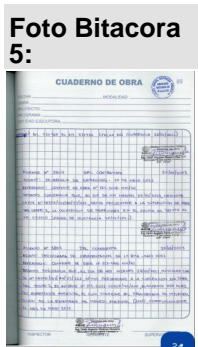

[Ver imagen completa](#)

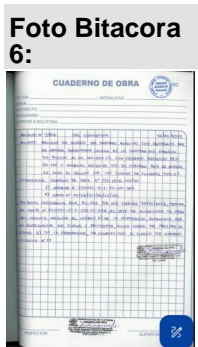

[Ver imagen completa](#)

**Asunto:**

OBRA: MEJORAMIENTO, CONSERVACIÓN POR NIVELES DE SERVICIO Y OPERACIÓN DEL CORREDOR VIAL: HUANUCO – LA UNIÓN – HUALLANCA – DV. ANTAMINA/ EMP. PE-3N (TINGO CHICO) – NUEVAS FLORES – LLATA – ANTAMINA, TRAMO II.

(PUNTO UNIÓN) INICIO DE LA OBRA KM 52+920 A (TINGO CHICO) FIN DEL TRAMO II KM 102+819 LONG: 49.899 KM

ENTIDAD: PROVÍAS NACIONAL / SUBDIRECCIÓN DE OBRAS DE CARRETERAS

FINANCIAMIENTO: RECURSOS ORDINARIOS Y PRESTAMO INTERNACIONAL (BID)

OBRA N° 127-2018-MTC/20.2 CON LA EMPRESA CONTRATISTA CR20-(CHINA RAILWAY 20 BUREAU GROUP CORPORATION) PARA LA EJECUCIÓN DE LA OBRA “MEJORAMIENTO, CONSERVACIÓN POR NIVELES DE SERVICIO Y OPERACIÓN DE CORREDOR VIAL HUÁNUCO-LA UNIÓN-HUALLANCA-DV. ANTAMINA/EMP. PE-3N (TINGO CHICO)-NUEVAS FLORES-LLATA-ANTAMINA”, TRAMO II: INICIA (PUNTO UNIÓN) KM 52+920 Y CULMINA EN (TINGO CHICO) KM 102+819.

EMPRESA CONTRATISTA: CHINA RAILWAY 20 BUREAU GROUP CORPORATION, CONTRATO DEL CONTRATISTA CR20: N° 127-2018-MTC/20

SUPERVISIÓN DE OBRA: CONSORCIO SUPERVISOR LOUIS BERGER-HOB, CONTRATO DE SUPERVISIÓN DE OBRA: N° 144-2018-MTC/20.2

PRESUPUESTO CONSORCIO SUPERVISOR OI-2: S/ 123 625 905.13 (INC. IGV)

PRESUPUESTO OFERTADO DE LA OBRA TOTAL: S/ 1 241 495 685.46 (INC. IGV)

PRESUPUESTO INICIAL DE OBRA ES OI-2: S/ 358,709,252.68 (INC. IGV)

PRESUPUESTO ACTUAL DE EJECUCIÓN OBRA OI-2: S/ 358 709,252.68 (INC. IGV)

FECHA DE ENTREGA DE TERRENO: 19.NOV.2019

FECHA DE INICIO DE OBRA: 20.NOV.2019

PLAZO DE EJECUCIÓN DE LA OBRA: 660 DIAS

FECHA DE TERMINO DE OBRA CONTRACTUAL: 09/SET/2021

FECHA DE TERMINO DE OBRA VIGENTE: 10/JUN/2023 (R.D N° 681-2023-MTC/20)



## Conclusiones:

I). (HUÁNUCO - LA UNIÓN - HUALLANCA) TRAMO II DEL KM 52+920 AL KM 102+8191.

### 1. DEL CUADERNO DE OBRA DEL TOMO N°:

ASIENTO N°3765 DEL CONTRATISTA 10/05/2023, ASUNTO: REITERAMOS NUESTRA COMUNICACIÓN DE ENTREGA DE LA PRESTACIÓN ADICIONAL DE OBRA N°20 Y LA PRESTACIÓN ADICIONAL DE OBRA N°23, SOLICITAMOS DISPONGA LA AUTORIZACIÓN DE LOS RECURSOS NECESARIOS DEL SUPERVISOR A FIN DE QUE, A LA BREVEDAD DEL PLAZO, REALICE SU REVISIÓN Y EMITA SU PRONUNCIAMIENTO DE PROCEDENCIA DE LAS REFERIDAS PRESTACIONES ADICIONAL, REFERENCIA: A) CONTRATO DE OBRA N°127-2018-MTC/20, B) CARTA CITE: CR20-GC-SP-2023/260 RECEPCIONADA EL 30.03.2023, C) CARTA CITE: CR20-GC-SP-2023/191 RECEPCIONADA EL 28.03.2023, D) CARTA CITE: CR20-GC-SP-2023/483 RECEPCIONADA EL 08.05.2023, E) CARTA CITE: CR20-GC-SP-2023/464 RECEPCIONADA EL 02.05.2023, F) ACTA DE ACUERDO DE SUSPENSIÓN DE PLAZO DE EJECUCIÓN DE OBRA DEL TRAMO II, SUSCRITO EL 10.02.2023

ASIENTO N°3766 DEL CONTRATISTA 11/05/2023 ASUNTO: ADVERTENCIA ANTICIPADA, "POR LA FALTA DE LIBERACIÓN DE PREDIOS, TERRENOS E INTERFERENCIAS EN EL PRISMA DE FUNDACIÓN DE LA CARRETERA, QUE NO SON DE RESPONSABILIDAD DEL CONTRATISTA E IMPIDEN LA EJECUCIÓN DE PARTIDAS DE LA RUTA CRÍTICA Y NO CRÍTICA DEL PROGRAMA DE OBRA VIGENTE, AFECTANDO LA FECHA DE TERMINACIÓN DEL CONTRATO". REFERENCIA: A) INFORME N°013-2023-CR20/RRCC-PLC DEL 13.04.2023, B) ASIENTO N°3747 DEL CONTRATISTA DEL 03.05.2023, C) ASIENTO N°3695 DEL SUPERVISOR DEL 19.04.2023, D) ASIENTO N°3694 DEL CONTRATISTA DEL 19.04.2023

### 2. PRORROGA AMPLIACIÓN DE PLAZO - (AMPLIACIONES DE PLAZO)

PRORROGA PLAZO N° 01 APROBADA: 82 DÍAS CALENDARIO.  
PRORROGA PLAZO N° 03 APROBADA: 05 DÍAS CALENDARIO.  
PRORROGA PLAZO N° 06 APROBADA R.D N° 685-2021-MTC/20: 67 DC.  
PRORROGA PLAZO N° 08 APROBADA CON R.D N° 1566-2021-MTC/20: 60 DC.  
PRORROGA PLAZO N° 09 APROBADA CON R.D N° 2205-2021-MTC/20: 02 DC.  
PRORROGA PLAZO N° 10 APROBADA CON R.D N° 2422-2021-MTC/20: 28 DC.  
PRORROGA PLAZO N° 12 APROBADA: 09 DÍAS CALENDARIOS.  
PRORROGA PLAZO N° 13 APROBADA: 82 DÍAS CALENDARIOS.  
PRORROGA PLAZO N° 14 APROBADA: 29 DÍAS CALENDARIOS.  
PRORROGA PLAZO N° 15 APROBADA CON R.D N° 1295-2022-MTC/20: 01 DC.  
PRORROGA PLAZO N° 16 APROBADA R.D N° 1410-2022-MTC/20: 38 DC.  
PRORROGA PLAZO N° 17 APROBADA R.D N° 1544-2022-MTC/20: 15 DC.  
PRORROGA PLAZO N° 18 APROBADA R.D N° 1672-2022-MTC/20: 17 DC.  
PRORROGA PLAZO N° 19 APROBADA R.D N° 1673-2022-MTC/20: 83 DC.  
PRORROGA PLAZO N° 21 APROBADA R.D N° 1826-2022-MTC/20: 06 DC.  
PRORROGA PLAZO N° 22 APROBADA R.D N° 0006-2023-MTC/20: 01 DC.  
PRORROGA PLAZO N° 23 APROBADA R.D N° 149-2023-MTC/20  
PRORROGA PLAZO N° 24 APROBADA R.D N° 282-2023-MTC/20  
PRORROGA PLAZO N° 25 APROBADA R.D N° 390-2023-MTC/20

### 3. EVENTOS COMPENSABLES

EVENTO COMPENSABLE N° 01 S/ 1 767 664.85 INC. IGV (RD N° 1152-2020-MTC/20)  
EVENTO COMPENSABLE N° 02 IMPROCEDENTE (RD N° 1626-2020-MTC/20)  
EVENTO COMPENSABLE N° 03 IMPROCEDENTE (RD N° 605-2020-MTC/20)  
EVENTO COMPENSABLE N° 04 IMPROCEDENTE (RD N° 624-2020-MTC/20)

### 4. PRESUPUESTO ADICIONAL DE OBRA (PAO) – VARIACIONES (PRESTACIÓN ADICIONALES DE OBRA)

PRESUPUESTO ADICIONAL OBRA N° 01 – APROBADO R.D. N° 0379-2021-MTC/20  
PRESUPUESTO ADICIONAL OBRA N° 02 – APROBADO R.D. N° 1267-2021-MTC/20  
PRESUPUESTO ADICIONAL OBRA N° 03 – IMPROCEDENTE R.D. N° 1991-2021-MTC/21  
PRESUPUESTO ADICIONAL OBRA N° 04 – APROBADO R.D. N° 2232-2021-MTC/20  
PRESUPUESTO ADICIONAL OBRA N° 05 – IMPROCEDENTE R.D. N° 353-2022-MTC/20  
PRESUPUESTO ADICIONAL OBRA N° 06 – IMPROCEDENTE R.D. N° 500-2022-MTC/20  
PRESUPUESTO ADICIONAL OBRA N° 07 – APROBADO R.D. N° 583-2022-MTC/20  
PRESUPUESTO ADICIONAL OBRA N° 08 – APROBADO R.D. N° 659-2022-MTC/20  
PRESUPUESTO ADICIONAL OBRA N° 09 – IMPROCEDENTE R.D. N° 1030-2022 MTC/20  
PRESUPUESTO ADICIONAL OBRA N° 10 – APROBADO R.D. N° 1046-2022 MTC/20  
PRESUPUESTO ADICIONAL OBRA N° 11 – IMPROCEDENTE R.D. N° 1166-2022-MTC/20  
PRESUPUESTO ADICIONAL OBRA N° 12 – APROBADO R.D. N° 1269-2022-MTC/20  
PRESUPUESTO ADICIONAL OBRA N° 13 – APROBADO R.D. N° 1327-2022-MTC/20  
PRESUPUESTO ADICIONAL OBRA N° 14 – APROBADO R.D. N° 1478-2022-MTC/20  
PRESUPUESTO ADICIONAL OBRA N° 15 – APROBADO R.D. N° 1620-2022-MTC/20  
PRESUPUESTO ADICIONAL OBRA N° 16 – APROBADO R.D N° 225-2023-MTC/20  
PRESUPUESTO ADICIONAL OBRA N° 17 – APROBADO R.D N° 549-2023-MTC/20

### 5. MAYORES CANTIDADES - (MAYORES METRADOS)

PRESUPUESTO DE MAYOR METRADO 1 - AUTORIZADO  
PRESUPUESTO DE MAYOR METRADO 2 - AUTORIZADO  
PRESUPUESTO DE MAYOR METRADO 3 - AUTORIZADO  
PRESUPUESTO DE MAYOR METRADO 4 - AUTORIZADO  
PRESUPUESTO DE MAYOR METRADO 5 - EN TRAMITE



PERÚ

Ministerio  
de Transportes  
y Comunicaciones

MINISTERIO DE TRANSPORTES Y COMUNICACIONES

PRESUPUESTO DE MAYOR METRADO 6 - EN TRAMITE  
PRESUPUESTO DE MAYOR METRADO 7 - ACTUAL

#### 6. PRESUPUESTO DEDUCTIVO VINCULANTE

PRESUPUESTO DEDUCTIVO VINCULANTE N° 01 - R.D. N° 0379-2021-MTC/20  
PRESUPUESTO DEDUCTIVO VINCULANTE N° 02 - R.D. N° 1267-2021-MTC/20  
PRESUPUESTO DEDUCTIVO VINCULANTE N° 03 - R.D. N° 2232-2021-MTC/20  
PRESUPUESTO DEDUCTIVO VINCULANTE N° 05 - R.D. N° 583-2022-MTC/20  
PRESUPUESTO DEDUCTIVO VINCULANTE N° 06 - R.D. N° 659-2022-MTC/20  
PRESUPUESTO DEDUCTIVO VINCULANTE N° 07 - R.D. N° 1030-2022-MTC/20 DENEGADO  
PRESUPUESTO DEDUCTIVO VINCULANTE N° 08 - R.D. N° 1046-2022-MTC/20  
PRESUPUESTO DEDUCTIVO VINCULANTE N° 09 - R.D. N° 1269-2022-MTC/20  
PRESUPUESTO DEDUCTIVO VINCULANTE N° 10 - R.D. N° 1478-2022-MTC/20  
PRESUPUESTO DEDUCTIVO VINCULANTE N° 11 - EN TRÁMITE  
PRESUPUESTO DEDUCTIVO VINCULANTE N° 12 - EN TRÁMITE  
PRESUPUESTO DEDUCTIVO VINCULANTE N° 13 - EN TRÁMITE  
PRESUPUESTO DEDUCTIVO VINCULANTE N° 13 - ACTUAL

#### 7. DISPOSICIÓN Y CONFORMACIÓN DE DEPÓSITOS DE MATERIAL EXCEDENTE

TRABAJOS DE COLOCACIÓN Y/O CONFORMACIÓN DE MATERIAL EXCEDENTE EN EL DME 08 KM.61+840 (TRAMO II).

TRABAJOS DE COLOCACIÓN Y/O CONFORMACIÓN DE MATERIAL EXCEDENTE EN EL DME 02 KM.77+620A (DMES DE EMERGENCIA).

ELABORACIÓN INFORMES QUINCENALES Y MENSUALES PARA EL CONTROL INTERNO DE LA SUPERVISIÓN

#### 8. MANTENIMIENTO DE TRÁNSITO Y SEGURIDAD VIAL

RIEGO DE LA VIA: DEL KM 52+920 AL KM 75+000  
RIEGO DE LA VIA: DEL KM 75+000 AL KM 102+819  
MANTENIMIENTO DE LA VIA: KM 52+920 AL KM 75+000

#### 9. EMPRESA CONTRATISTA CR20:

12 PROFESIONALES ESPECIALISTAS Y 01 RESIDENTE DE OBRA

10. MAQUINARIA Y EQUIPO EN OBRA DE LA EMPRESA CONTRATISTA CR20:

86 UNIDADES DE LAS 213 UNIDADES DE EQUIPO MINIMO.

11. CONSORCIO SUPERVISIÓN DE OBRA:

11 PROFESIONALES ESPECIALISTAS, 01 JEFE DE SUPERVISIÓN

12. VEHÍCULOS SUPERVISIÓN DE OBRA:

06 CAMIONETAS Y 01 TIPO MINIVAN, TOTAL 07 UNIDADES EN OBRA

#### 13. TOPOGRAFIA

TRABAJOS DE PERFORACIÓN DE ROCA EN EL SECTOR DEL KM.85+630 AL KM.85+660.

TRABAJOS DE EXCAVACIÓN PARA MEJORAMIENTO DE SUELOS, EN EL KM.83+460 AL KM.83+750, L/D.

#### 14. ESTRUCTURAS Y OBRAS DE ARTE

EXCAVACIÓN PARA SUBDREN EN EL KM.90+810 AL KM.90+903.

COLOCACIÓN DE CAMA DE ARENA, TUBERÍA HDPE, GEOTEXTIL NO TEJIDO CLASE 2 Y MATERIAL DE FILTRO EN SUBDREN EN EL KM.90+526.41 AL KM.90+597.68, L/D.

EXCAVACIÓN A NIVEL COTA DE FONDO EN SUBDREN KM.87+518.38 AL KM.87+700.45, L/D.

ELABORACIÓN DE CAJA DE MANTENIMIENTO PREFABRICADA KM.93+600.

#### 15. SUELOS Y PAVIMENTOS

TENDIDO DE MATERIAL DE RELLENO ESTRUCTURAL Y COMPACTACIÓN DE LA CAJA RECEPTORA EN ALC TMC KM.97+490.00.

LIBERACIÓN DE BASE GRANULAR EN EL KM.96+220 AL KM.96+300.

TRABAJOS DE CONFORMACIÓN DE BASE GRANULAR EN EL KM. 57+270 AL KM. 57+390.

ENSAYO DE PESO UNITARIO (MTC E 203), DEL MATERIAL DE ESTUDIO DE CIMENTACIÓN PARA MCA; KM.70+590 AL KM.70+648.11, L/I. CALICATA C-03. PAÑO 03 (ENSAYO EN CONJUNTO CON EL CONTRATISTA)



ENSAYO DE CBR DE SUELOS (MTC E 132), "PENETRACIÓN", DEL MATERIAL INADECUADO DE MEJORAMIENTO DE SUELOS; KM.86+010 AL KM.86+080, L/D.

16. TRANSPORTE

TRANSPORTE DE TRANSPORTE DE MATERIAL EXCEDENTES A DME 08 KM.61+840.

TRANSPORTE DE MATERIAL EXCEDENTE AL DME 02, UBICADO EN EL KM.77+620 A, (DME DE EMERGENCIA).

TRABAJOS DE COLOCACIÓN Y/O CONFORMACIÓN DE MATERIAL EXCEDENTE EN EL DME 08 KM.61+840.

TRABAJOS DE COLOCACIÓN Y/O CONFORMACIÓN DE MATERIAL EXCEDENTE EN EL DME 02 KM.77+620A (DMES DE EMERGENCIA).

**Recomendaciones:**

13. RECOMENDACIONES:

PARA CONOCIMIENTO AL ADMINISTRADOR DE CONTRATOS DE LA ENTIDAD, LA SUPERVISIÓN CON CARTA N° 2510020-OI.2-CJS-23-255 (22.05.2023), DIRIGIDA A LA DIRECCIÓN DE OBRAS DEL CONTRATANTE, CON ASUNTO "ACTUALIZACIÓN DEL PROGRAMA DE OBRA INICIAL POR LA NUEVA FECHA DE TÉRMINO POR SUSPENSIÓN DEL PLAZO DE EJECUCIÓN DE OBRA", REMITIÓ EL INFORME DE REVISIÓN DE LA ACTUALIZACIÓN DEL PROGRAMA DE OBRA INICIAL POR LA NUEVA FECHA DE TÉRMINO POR SUSPENSIÓN DEL PLAZO DE EJECUCIÓN DE OBRA, PRESENTADO POR EL CONTRATISTA MEDIANTE CARTA CITE CR20-GC-SP-2023/513.

PARA CONOCIMIENTO AL ADMINISTRADOR DE CONTRATOS DE LA ENTIDAD, LA SUPERVISIÓN CON CARTA N° 2510020-OI.2-CJS-23-280 (26.05.2023), DIRIGIDA AL CONTRATISTA, CON ASUNTO "OBSERVACIÓN AL DESVÍO DEL PUENTE TULLO URCO KM.79+560", REMITIÓ EL INFORME N° 2510020-OI.2-22-INF-447, EL CUAL HA SIDO ELABORADO POR EL ESPECIALISTA DE TOPOGRAFÍA, TRAZO Y DISEÑO VIAL, QUIEN LUEGO DE EVALUAR Y REVISAR LA DOCUMENTACIÓN PRESENTADA POR EL CONTRATISTA CON CARTA N°CR20G/OI2/RO/23/175, RECOMIENDA QUE, EL CONTRATISTA DEBERÁ PRESENTAR EL INFORME INTEGRAL DE SU ESPECIALISTA DE TOPOGRAFÍA, ESTRUCTURAS, GEOLOGÍA Y SEGURIDAD VIAL Y SEÑALIZACIÓN PARA QUE LOS ESPECIALISTAS PUEDAN REVISAR Y DAR SU CONFORMIDAD DE SER EL CASO AL DESVÍO DEL PUENTE TULLO URCO KM.79+560.

PARA CONOCIMIENTO AL ADMINISTRADOR DE CONTRATOS DE LA ENTIDAD, LA SUPERVISIÓN CON CARTA N° 2510020-OI.2-CJS-23-333 (07.06.2023), DIRIGIDA AL CONTRATISTA, CON ASUNTO "AUTORIZACIÓN DE LA SUCAMEC PARA LOS TRABAJOS DE VOLADURA", REMITIÓ EL INFORME N°2510020-OI.2-31-INF-262, ELABORADO POR EL ESPECIALISTA DE SEGURIDAD DE OBRA, QUIEN LUEGO DE LA REVISIÓN DE LOS DOCUMENTOS ADJUNTOS DEL CONTRATISTA CON CARTA N°CR20G/OI2/RO/23/242, MANIFIESTA QUE LOS MISMOS SE ENCUENTRAN ACORDES A LA NORMATIVA LEGAL Y QUE LOS MISMOS SE ENCUENTRAN VIGENTES, ES IMPORTANTE DESTACAR EL PERIODO DE AUTORIZACIÓN DE USO CONSIGNADO EN LA RESOLUCIÓN DE GERENCIA N° 01202-2023-SUCAMEC/GEPP, ASPECTO A TENER EN CONSIDERACIÓN PARA LA PROGRAMACIÓN CORRESPONDIENTE, ASIMISMO SE REQUIERE QUE, PARA EL TRÁMITE DE PROTOCOLOS DE VOLADURA, DEBERÁN ADJUNTAR, EL SUSTENTO DE DIFUSIÓN A LA POBLACIÓN EN EL ÁREA DE INFLUENCIA, PARA PROCEDER CON LA APROBACIÓN CORRESPONDIENTE.

PARA CONOCIMIENTO AL ADMINISTRADOR DE CONTRATOS DE LA ENTIDAD, LA SUPERVISIÓN CON CARTA N° 2510020-OI.2-CJS-23-385 (21.06.2023), DIRIGIDA AL CONTRATANTE, CON ASUNTO "ASIENTOS DE LA NECESIDAD; SOLICITUD Y PRESENTACIÓN DE LOS SUSTENTOS DE LOS MAYORES CANTIDADES N°08", REMITIÓ COPIA DE LOS ASIENTOS DEL CUADERNO DE OBRA DEL SUPERVISOR N°3947, REFERENTE A LA PRESENTACIÓN DE LOS SUSTENTOS NECESARIOS QUE SE ENCUENTRAN ESPECIFICADAS EN LA DIRECTIVA N°02-2021-MTC/20 DE LAS MAYORES CANTIDADES; Y, DEL CONTRATISTA, N°3945 Y N°3946, DE FECHA 19/06/2023, RESPECTIVAMENTE, REFERENTES A LA NECESIDAD Y SOLICITUD DE MAYORES CANTIDADES N°08 DEL PUENTE SIYAN.

PARA CONOCIMIENTO AL ADMINISTRADOR DE CONTRATOS DE LA ENTIDAD, LA SUPERVISIÓN CON CARTA N° 2510020-OI.2-CJS-23-386 (21.06.2023), DIRIGIDA AL CONTRATANTE, CON ASUNTO "RETIRO DEL LEVANTAMIENTO DE OBSERVACIONES DE LA PRESTACIÓN ADICIONAL DE OBRA N°19 Y DEDUCTIVO VINCULANTE N°14", PARA PONER EN SU CONOCIMIENTO LA CARTA N°CR20G/OI2/RO/23/284, EN LA CUAL EL CONTRATISTA RETIRA EL LEVANTAMIENTO DE OBSERVACIONES DE LA PRESTACIÓN ADICIONAL DE OBRA N°19 Y DEDUCTIVO VINCULANTE N°14, SOLICITADA MEDIANTE EL OFICIO N°1353-2023-MTC.20.9 Y OFICIO N°1357-2023-MTC.20.9, PRESENTADA A LA SUPERVISIÓN CON LA CARTA N°CR20G/OI2/RO/23/273.

**Auditoria Fecha De Creación:**

22-06-2023

**Auditoria Fecha De Edición:**

23-06-2023

**PANEL FOTOGRAFICO**

**Panel Fotográfico**



**Panel Fotográfico de la Bitacora de Obras**

**Personal Encargado:**

MICHAEL JESUS QUISPE YAURI.

**Nivel:**

No Aplica

**Fecha De Fotografia:**

22-06-2023

**Actividades:**

PROGRESIVA: KM 86+891.78

1000 PUENTES

1000.F PUENTE SIYAN

CONSTRUCCIÓN DEL PUENTE SIYAN

COLOCACIÓN DE CONCRETO FC = 140 KG/CM2 UTILIZADO EN EL ESTRIBO DEL PUENTE SIYAN DEL ESTRIBO IZQUIERDO

COLOCACIÓN DE CONCRETO FC = 210 KG/CM2 UTILIZADO EN LA ZAPATA DEL PUENTE SIYAN EN EL ESTRIBO IZQUIERDO

SE CONTINUA CON LOS TRABAJOS DE EXCAVACIÓN DEL TERRENO DE FUNDACIÓN DEL ESTRIBO IZQUIERDO DEL PUENTE SIYAN KM. 86+891.78 EJE.

1

**CDescripcion** \_\_\_\_\_ :

PERSONAL UTILIZADO: 10 OPERADORES, 02 CONTROLADORES, 01 CAPATAZ, 02 VIGÍAS, 08 OPERARIOS, 10 OFICIALES, 12 PEONES.

MAQUINARIA Y EQUIPO UTILIZADO: 02 EXCAVADORAS, 04 MIXERS, 01 BOMBA ESTACIONARIA DE HORMIGÓN MONTADA SOBRE CAMIÓN, 01 VIBRADOR PARA CONCRET, 04 VOLQUETES, 01 HERRAMIENTAS MANUALES

**Foto1:**



[Ver imagen completa](#)

**Foto2:**



[Ver imagen completa](#)

**Foto3:**



[Ver imagen completa](#)

**Fecha Toma De Datos:**

22-06-2023



## Panel Fotográfico de la Bitacora de Obras

**Personal Encargado:**

MICHAEL JESUS QUISPE YAURI.

**Nivel:**

No Aplica

**Fecha De Fotografia:**

22-06-2023

**Actividades:**

PROGRESIVA: KM 86+891.78

1000 Puentes

1000.F PUENTE SIYAN

CONSTRUCCIÓN DEL PUENTE SIYAN

COLOCACIÓN DE CONCRETO FC = 140 KG/CM2 UTILIZADO EN EL ESTRIBO DEL PUENTE SIYAN DEL ESTRIBO IZQUIERDO

COLOCACIÓN DE CONCRETO FC = 210 KG/CM2 UTILIZADO EN LA ZAPATA DEL PUENTE SIYAN EN EL ESTRIBO IZQUIERDO

SE CONTINUA CON LOS TRABAJOS DE EXCAVACIÓN DEL TERRENO DE FUNDACIÓN DEL ESTRIBO IZQUIERDO DEL PUENTE SIYAN KM. 86+891.78 EJE.

**CDescripcion** \_\_\_\_\_ :

2

PERSONAL UTILIZADO: 10 OPERADORES, 02 CONTROLADORES, 01 CAPATAZ, 02 VIGÍAS, 08 OPERARIOS, 10 OFICIALES, 12 PEONES.

MAQUINARIA Y EQUIPO UTILIZADO: 02 EXCAVADORAS, 04 MIXERS, 01 BOMBA ESTACIONARIA DE HORMIGÓN MONTADA SOBRE CAMIÓN, 01 VIBRADOR PARA CONCRET, 04 VOLQUETES, 01 HERRAMIENTAS MANUALES

**Foto1:**



[Ver imagen completa](#)

**Foto2:**



[Ver imagen completa](#)

**Foto3:**



[Ver imagen completa](#)

**Fecha Toma De Datos:**

22-06-2023



**Panel Fotográfico de la Bitacora de Obras**

**Personal Encargado:**

MICHAEL JESUS QUISPE YAURI.

**Nivel:**

No Aplica

**Fecha De Fotografia:**

22-06-2023

**Actividades:**

PROGRESIVA: KM 61+840

CORTE DE TALUD

200. MOVIMIENTO DE TIERRAS

201. B DESBROCE Y LIMPIEZA EN ZONAS NO BOSCOSAS

202.A EXCAVACIÓN EN ROCA FIJA

202.B EXCAVACIÓN EN ROCA SUELTA

202.C EXCAVACIÓN EN MATERIAL SUELTO

203.A REMOCIÓN DE DERRUMBES

**CDescripcion** \_\_\_\_\_ :

PERSONAL UTILIZADO: 14 OPERADORES, 01 CAPATAZ, 02 PEONES, 02 CONTROLADORES, 02 VIGÍAS

MAQUINARIA Y EQUIPO UTILIZADO: 03 EXCAVADORAS, 09 VOLQUETES, 02 TRACTOR ORUGA, 01 HERRAMIENTAS MANUALES.

3

**Foto1:**



[Ver imagen completa](#)

**Foto2:**



[Ver imagen completa](#)

**Foto3:**



[Ver imagen completa](#)

**Fecha Toma De Datos:**

22-06-2023



**Panel Fotográfico de la Bitacora de Obras**

**Personal Encargado:**

MICHAEL JESUS QUISPE YAURI.

**Nivel:**

No Aplica

**Fecha De Fotografia:**

22-06-2023

**Actividades:**

PROGRESIVA: KM 97+450, KM 95+100, KM 97+650

CONSTRUCCIÓN DE BASE GRANULAR

BATIDO Y CONFORMACIÓN BASE GRANULAR

SE VERIFICA LOS TRABAJOS DE CONFORMACIÓN A NIVEL DE BASE GRANULAR

**CDescripcion :**

PERSONAL UTILIZADO: 10 OPERADORES, 02 CONTROLADORES, 01 CAPATAZ, 02 VIGÍAS

MAQUINARIA Y EQUIPO UTILIZADO: 02 MOTONIVELADORAS, 02 RODILLOS VIBRADOR, 01 CISTERNA DE AGUA, 01 EXCAVADORA, 04 VOLQUETES, 01 HERRAMIENTAS MANUALES

**Foto1:**



[Ver imagen completa](#)

**Foto2:**



[Ver imagen completa](#)

**Foto3:**



[Ver imagen completa](#)

**Fecha Toma De Datos:**

22-06-2023

4





### Panel Fotográfico de la Bitacora de Obras

**Personal Encargado:**

MICHAEL JESUS QUISPE YAURI.

**Nivel:**

No Aplica

**Fecha De Fotografia:**

22-06-2023

**Actividades:**

PROGRESIVA: KM 97+450, KM 97+650, KM 97+620

CONSTRUCCIÓN DE BASE GRANULAR

BATIDO Y CONFORMACIÓN BASE GRANULAR

SE VERIFICA LOS TRABAJOS DE CONFORMACIÓN A NIVEL DE BASE GRANULAR

**CDescripcion :**

PERSONAL UTILIZADO: 10 OPERADORES, 02 CONTROLADORES, 01 CAPATAZ, 02 VIGÍAS

MAQUINARIA Y EQUIPO UTILIZADO: 02 MOTONIVELADORAS, 02 RODILLOS VIBRADOR, 01 CISTERNA DE AGUA, 01 EXCAVADORA, 04 VOLQUETES, 01 HERRAMIENTAS MANUALES

5

**Foto1:**



[Ver imagen completa](#)

**Foto2:**



[Ver imagen completa](#)

**Foto3:**



[Ver imagen completa](#)

**Fecha Toma De Datos:**

22-06-2023



**Panel Fotográfico de la Bitacora de Obras**

**Personal Encargado:**

MICHAEL JESUS QUISPE YAURI.

**Nivel:**

No Aplica

**Fecha De Fotografia:**

22-06-2023

**Actividades:**

PROGRESIVA: KM 86+891.78

1000 PUENTES

1000.F PUENTE SIYAN

CONSTRUCCIÓN DEL PUENTE SIYAN

COLOCACIÓN DE CONCRETO FC = 140 KG/CM2 UTILIZADO EN EL ESTRIBO DEL PUENTE SIYAN DEL ESTRIBO IZQUIERDO

COLOCACIÓN DE CONCRETO FC = 210 KG/CM2 UTILIZADO EN LA ZAPATA DEL PUENTE SIYAN EN EL ESTRIBO IZQUIERDO

SE CONTINUA CON LOS TRABAJOS DE EXCAVACIÓN DEL TERRENO DE FUNDACIÓN DEL ESTRIBO IZQUIERDO DEL PUENTE SIYAN KM. 86+891.78 EJE.

6

**CDescripcion** \_\_\_\_\_ :

PERSONAL UTILIZADO: 10 OPERADORES, 02 CONTROLADORES, 01 CAPATAZ, 02 VIGÍAS, 08 OPERARIOS, 10 OFICIALES, 12 PEONES.

MAQUINARIA Y EQUIPO UTILIZADO: 02 EXCAVADORAS, 04 MIXERS, 01 BOMBA ESTACIONARIA DE HORMIGÓN MONTADA SOBRE CAMIÓN, 01 VIBRADOR PARA CONCRET, 04 VOLQUETES, 01 HERRAMIENTAS MANUALES

**Foto1:**

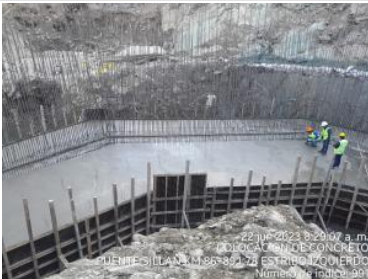

[Ver imagen completa](#)

**Foto2:**



[Ver imagen completa](#)

**Foto3:**



[Ver imagen completa](#)

**Fecha Toma De Datos:**

22-06-2023



**Panel Fotográfico de la Bitacora de Obras**

**Personal Encargado:**

MICHAEL JESUS QUISPE YAURI.

**Nivel:**

No Aplica

**Fecha De Fotografia:**

22-06-2023

**Actividades:**

PROGRESIVA: KM 54+540, KM 57+390

IMPRIMACIÓN ASFALTICO

SE VERIFICA LOS TRABAJOS DE LIMPIEZA CON LA ESCOBA MECÁNICA Y COMPRESORA LA PLATAFORMA DONDE SERÁ COLOCADO DEL ASFALTO LIQUIDO MC 30 EN EL TRAMO LIBERADO CARRIL DERECHO

SE REALIZA EL CONTROL DE LAS UNIFORMIDAD DE LA SUPERFICIE EN EL TRAMO LIBERADO CARRIL DERECHO

SE VERIFICA EL COLOCADO DEL ASFALTO LIQUIDO MC-30 (IMPRIMACIÓN) EN EL TRAMO LIBERADO

7

**CDescripcion**

PERSONAL UTILIZADO: 05 OPERADORES, 02 TECNICOS DE LABORATORIO DE SUELOS Y PAVIMENTOS, 02 CONTROLADORES, 08 PEONES, 01 CAPATAZ, 02 VIGÍAS

MAQUINARIA Y EQUIPO UTILIZADO: 03 VOLQUETES, 01 CISTERNA IMPRIMADOR, 01 BOBCAT ESCOBA BARREDORA, 01 COMPRESORA DE AIRE, 01 HERRAMIENTAS MANUALES

**Foto1:**



[Ver imagen completa](#)

**Foto2:**



[Ver imagen completa](#)

**Foto3:**



[Ver imagen completa](#)

**Fecha Toma De Datos:**

22-06-2023



**Panel Fotográfico de la Bitacora de Obras**

**Personal Encargado:**

MICHAEL JESUS QUISPE YAURI.

**Nivel:**

No Aplica

**Fecha De Fotografia:**

22-06-2023

**Actividades:**

PROGRESIVA: KM 62+990, KM 63+040, KM 63+030

CONSTRUCCIÓN SUB RASANTE

MEJORAMIENTO DEL SUELO A NIVEL DE SUB RASANTE

LA SUBRASANTE ES LA SUPERFICIE TERMINADA DE LA CARRETERA A NIVEL DE MOVIMIENTO DE TIERRAS (CORTE Y RELLENO), SOBRE LA CUAL SE COLOCA LA ESTRUCTURA DEL PAVIMENTO O AFIRMADO

COLOCACIÓN DE MATERIAL GRANULAR OVER EN ZONA DE MEJORAMIENTO

CORTE Y EXCAVACIÓN PARA MEJORAMIENTO DE LA SUB RASANTE

SE VERIFICA LOS TRABAJOS DE CONFORMACIÓN EN LA SUBRASANTE

8

**CDescripcion** \_\_\_\_\_ :

PERSONAL UTILIZADO: 14 OPERADORES, 02 CONTROLADORES, 01 CAPATAZ, 02 VIGÍAS

MAQUINARIA Y EQUIPO UTILIZADO: 01 MOTONIVELADORA, 01 RODILLO VIBRADOR, 01 CISTERNA DE AGUA, 03 EXCAVADORAS, 02 CARGADOR FRONTAL, 06 VOLQUETES, 01 HERRAMIENTAS MANUALES

**Foto1:**



[Ver imagen completa](#)

**Foto2:**



[Ver imagen completa](#)

**Foto3:**



[Ver imagen completa](#)

**Fecha Toma De Datos:**

22-06-2023



**Panel Fotográfico de la Bitacora de Obras**

**Personal Encargado:**

MICHAEL JESUS QUISPE YAURI.

**Nivel:**

No Aplica

**Fecha De Fotografia:**

22-06-2023

**Actividades:**

PROGRESIVA: KM 83+491, KM 84+720, KM 83+513

MEJORAMIENTO DE SUELOS

CONSTRUCCIÓN DE SUB DREN

TRABAJOS DE EXCAVACIÓN DEL SUB-DREN

TRABAJOS DE COLOCACIÓN DE GEOTEXTIL PARA SISTEMA DE SUBDRENAJE

LOS SUBDRENES CONSISTEN EN UNA RED COLECTORA DE TUBERÍAS PERFORADAS O RANURADAS, ALOJADAS EN ZANJAS PARA PERMITIR RECOLECTAR EL AGUA SUBTERRÁNEA, CON OBJETO DE CONTROLARLA Y RETIRARLA, MINIMIZANDO SU EFECTO NEGATIVO EN LAS CAPAS ESTRUCTURALES DEL PAVIMENTO

9

**CDescripcion** \_\_\_\_\_ :

PERSONAL UTILIZADO: 01 CAPATAZ, 05 OPERADORES, 01 CONTROLADRES, 10 PEONES, 02 VIGIAS.

MAQUINARIA Y EQUIPO UTILIZADO: 01 RETROEXCAVADORA, 01 EXCAVADORA, 02 VOLQUETES, 01 CARGADOR FRONTAL, 01 VOLQUETE, 01 CAMIONETA, 01 HERRAMIENTAS MANUALES.

**Foto1:**



[Ver imagen completa](#)

**Foto2:**



[Ver imagen completa](#)

**Foto3:**



[Ver imagen completa](#)

**Fecha Toma De Datos:**

22-06-2023



**Fotos:**